

APRÈS BAC

GUIDE D'ORIENTATION  
2016-2017

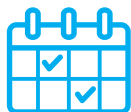

TRANSPORT LOGISTIQUE

# UN MONDE D'OPPORTUNITÉS

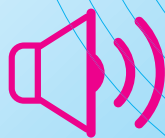

DÉVELOPPER  
LA FORMATION TRANSPORT  
ET LOGISTIQUE



### Exploitation transport

- 1 Technicien-ne d'exploitation en transport de marchandises
- 2 Agent-e de transit
- 3 Agent-e Maritime
- 4 Affrêteur-euse
- 5 Déclarant-e en douane
- 6 Responsable d'exploitation transport routier de marchandises
- 7 Agent-e de planning en transport de voyageurs
- 8 Responsable d'exploitation en transport routier de voyageurs
- 9 Régulateur-riche en transport sanitaire

### Exploitation logistique

- 10 Chef-fe de quai
- 11 Gestionnaire de stocks
- 12 Responsable d'entrepôt
- 13 Responsable logistique
- 14 Chef-fe de projet logistique
- 15 Consultant-e Supply chain
- 16 Responsable Qualité Sécurité Environnement
- 17 Responsable ordonnancement

### Vente-Achats

- 18 Conseiller-ère en voyages
- 19 Commercial-e Transport-Logistique
- 20 Acheteur-euse/approvisionneur-euse
- 21 Responsable achats transport

### Maintenance

- 22 Responsable d'atelier
- 23 Responsable de parc de véhicules

### Direction Supply Chain Transport

- 24 Responsable d'agence de transport
- 25 Directeur-riche Supply chain
- 26 Supply chain manager





# DÉCOUVREZ TOUT L'UNIVERS DU SECTEUR TRANSPORT-LOGISTIQUE APRÈS BAC

## Le secteur Transport-Logistique, c'est...

- près d'1,5 million de personnes qui y travaillent en France, dont 800 000 en logistique.
- un secteur en développement qui offre une palette variée d'emplois souvent mal connus du public, aussi bien ouverts aux femmes qu'aux hommes notamment sur des postes techniques.
- plus de 17 000 offres d'emploi déposées en 2015 auprès de Pôle Emploi sur des postes d'encadrement intermédiaires ou de cadres en Exploitation Transport, Logistique et Supply Chain.

## Des métiers très variés et en pleine évolution...

Le secteur ne se limite pas uniquement à des postes de conducteurs ou d'opérateurs logistiques, il a également besoin de personnels de plus en plus pointus issus de formations très spécifiques sur des postes d'exploitation des transports, d'organisation, de conception, ainsi que de commercialisation.

## Un niveau de qualification pour intégrer le secteur qui s'est élevé avec...

- le recours à des outils informatiques et des matériels de plus en plus performants.
- des exigences croissantes de clients en matière de suivi des marchandises.
- des recrutements qui s'élèvent et passent du Bac Professionnel au Bac +2/3 notamment sur des postes de techniciens.
- des formations de niveau BAC+6 avec des écoles d'ingénieurs spécialisées en logistique.

## Ce guide a pour vocation de...

- vous permettre de découvrir tous les métiers de l'univers Transport-Logistique.
- vous conseiller au mieux dans le choix de votre orientation selon votre situation personnelle.
- vous recenser l'ensemble des filières de formations initiales certifiantes, qualifiantes, diplômantes, dans le secteur partout en France.

## L'AFT, c'est...

- un site internet [www.aft-dev.com](http://www.aft-dev.com) pour assurer un lien privilégié avec ses publics.
- des cellules d'information permanentes dans chaque région de France.
- des délégations régionales pour vous accompagner dans vos recherches et répondre à vos interrogations.

Retrouvez

toutes les informations sur les métiers  
et les formations Transport-Logistique

**AVANT BAC** dans le second cahier

# SOMMAIRE

## Les métiers TRANSPORT-LOGISTIQUE

### Les métiers d'exploitation en transport

1 Technicien-ne d'exploitation en transport de marchandises	06
2 Agent-e de transit	07
3 Agent-e maritime	08
4 Affréteur-euse	09
5 Déclarant-e en douane	10
6 Responsable d'exploitation transport routier de marchandises	11
7 Agent-e de planning en transport de voyageurs	12
8 Responsable d'exploitation en transport routier de voyageurs	13
9 Régulateur-riche en transport sanitaire	14

### Les métiers d'exploitation en logistique

10 Chef-fe de quai	15
11 Gestionnaire de stocks	16
12 Responsable d'entrepôt	17
13 Responsable logistique	18
14 Chef-fe de projet logistique	19
15 Consultant-e supply chain	20
16 Responsable Qualité Sécurité Environnement	21
17 Responsable ordonnancement/planning manager	22

### Les métiers de la vente-achats

18 Conseiller-ère en voyages/billetiste	23
19 Commercial-e transport/logistique	24
20 Acheteur-euse/approvisionneur-euse	25
21 Responsable Achats transport	26

### Les métiers de la maintenance

22 Responsable d'atelier	27
23 Responsable de parc de véhicules	28

### Les métiers de direction en Supply Chain/Transport

24 Responsable d'agence de transport	29
25 Supply chain Manager	30
26 Directeur-riche Supply chain	31

## Comment choisir ? SON ORIENTATION ET SA FORMATION

Conseils destinés aux collégiens et à leur famille	34
Conseils destinés aux lycéens et aux étudiants	35
Conseils destinés aux demandeurs d'emploi	36
Conseils destinés aux salariés	37
L'alternance en questions	38



# Les formations

## FILIÈRE APRÈS BAC

### Exploitation Transport

- **BTS** Transport et Prestations Logistiques 42
- **DUT** Gestion Logistique et Transport 42
- **TP** Technicien-ne Supérieur-e du Transport Terrestre de Marchandises (TSTTM) 43
- **TP** Technicien-ne Supérieur-e du Transport Aérien et Maritime de Marchandises (TSTAMM) 43
- **CC** Responsable d'une Unité de Transport et Logistique 44
- **TP** Technicien-ne Supérieur-e Transport de Personnes 44
- **Licence professionnelle** 45
- **Titre Certifié** Responsable Production Transport Logistique 45
- **Titre Certifié** Déclarant-e en Douane et Conseil 46
- **TP** Responsable Production Transport de Personnes 46
- **Titre Certifié** Manager Transports Logistique 47
- **Titre Certifié** Responsable du Transport Multimodal 47

### Exploitation Logistique

- **TP** Technicien-ne Supérieur-e en Méthodes et Exploitation Logistique 48
- **Licence professionnelle** 48
- **Titre Certifié** Responsable en Logistique (REL) 49

### Maintenance

- **BTS** Maintenance de véhicules Option véhicules de transport routier 49

### Vente-Achats

- **TP** Vendeur-euse Conseil en Voyages d'affaires et de Tourisme 50
- **Bachelor** Responsable Commercial Transport Logistique 50
- **Licence professionnelle** 51
- **Master (Bac+5)** 51
- **Mastère spécialisé** 52

### Direction Supply Chain / Transport

- **Master (Bac+5)** 53
- **Titre Certifié** Manager Transport Logistique et Commerce International 53
- **Titre Certifié** Manager de la Chaîne Logistique 54
- **Titre Certifié** Manager des Opérations Logistiques Internationales, Option Logistique 54
- **Mastère Spécialisé (Bac+6)** 55

## Coordonnées des délégations régionales de l'AFT chargées de l'information-orientation

47 Avant Bac

## Les adresses

### CARNET

Les adresses des centres de formation partout en France, listées par :

- famille professionnelle (conduite, exploitation, logistique, maintenance)
- formation et niveau de formation (CAP, Titre Pro, etc.)
- département

56 à 75

## Exploitation Transport

Technicien-ne Exploitation Transport	06
Agent-e de Transit	07
Agent-e maritime	08
Affrêteur-euse	09
Déclarant-e en Douane	10
Responsable Exploitation de Marchandises	11
Agent-e de Planning Voyageurs	12
Responsable Exploitation de Voyageurs	13
Regulateur-riche Transport Sanitaire	14

## Exploitation Logistique

Chef-fe de Quai	15
Gestionnaire de Stocks	16
Responsable d'Entrepôt	17
Responsable Logistique	18
Chef-fe de Projets Logistiques	19
Consultant-e Supply Chain	20
Responsable Qualité Sécurité Environnement	21
Responsable Ordonnancement	22
Planning Manager	22

## Vente Achats

Conseiller-ère Vendeur-se en Voyages	23
Commercial-e Transport Logistique	24
Acheteur-euse Approvisionneur	25
Responsable Achat Transport	26

## Maintenance

Responsable d'Atelier	27
Responsable de Parc	28

## Direction Supply Chain & Transport

Responsable d'Agence de Transport	29
Supply Chain Manager	30
Directeur-riche Supply Chain	31

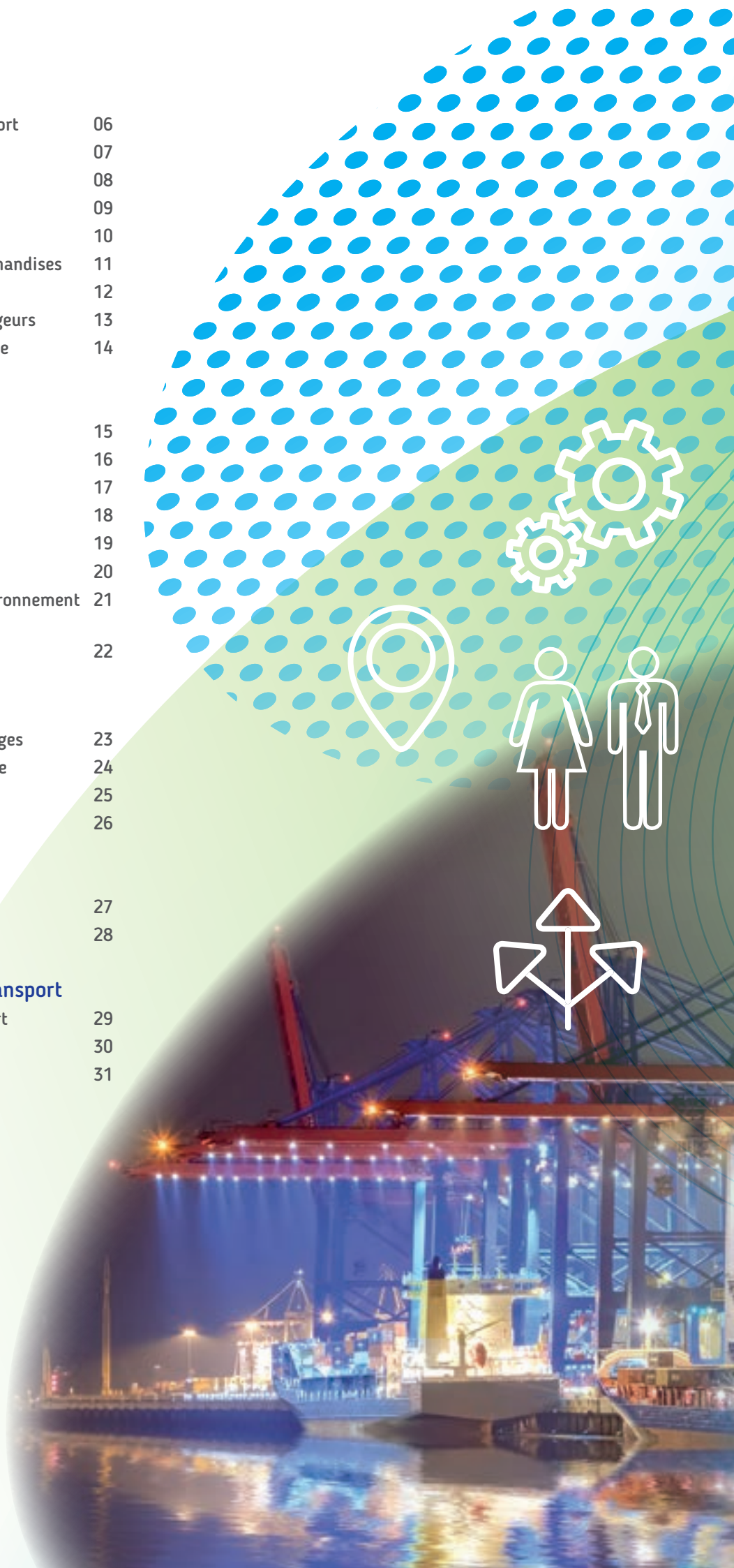





# Les métiers

TRANSPORT-LOGISTIQUE

APRÈS BAC





# TECHNICIEN-NE D'EXPLOITATION TRANSPORT



*Je gère le planning des conducteurs routiers et je dois faire en sorte que la marchandise arrive à temps. Chaque jour est différent, c'est ce qui met du piquant dans mon travail! Julien P.*



## Le métier

Le-la technicien-ne d'exploitation transport planifie, organise le travail des personnels de conduite et détermine les solutions techniques permettant le transport de marchandises.

Il-elle veille au bon déroulement de l'acheminement des marchandises et à la satisfaction du client dans le respect des réglementations sociales et professionnelles en vigueur, et de la sécurité.

Il-elle peut être chargé-e du suivi de la maintenance préventive du parc de véhicules ; des connaissances techniques sont donc appréciées par les employeurs.

## L'environnement de travail

Cet emploi s'exerce au bureau du service exploitation au sein d'entreprises de messagerie, de transport routier de marchandises ou dans les services transport d'entreprises industrielles mais aussi sur les quais de chargement/déchargement des sociétés de transports.

Il-elle est en contact avec le personnel d'exploitation (conducteur-riche-s, manutentionnaires, caristes...) et les intervenants externes (fournisseurs, clients...).

## Qualités

- Autonomie, rigueur
- Réactivité et initiative : être dans l'anticipation et savoir s'adapter aux diverses situations
- Résistance au stress
- Avoir l'esprit d'équipe et savoir communiquer

## Évolutions possibles

- Agent-e de transit
- Affréteur-euse
- Responsable de parc
- Technicien-ne d'exploitation logistique
- Commercial-e transport
- Responsable d'exploitation

## COMMENT Y ACCÉDER

- **BTS Transport et Prestations Logistiques**  
> Page 42
- **Titre Professionnel de Technicien-ne Supérieur-e en Transport Terrestre de Marchandises (TSTTM)**  
Niveau III / Bac +2  
> Page 43
- **Certificat de Compétences Responsable d'une unité de transport et logistique**  
Niveau III / Bac+2  
> Page 44

 **8 000**

PRÈS DE 8 000 PERSONNES ONT ÉTÉ RECRUTÉES EN UN AN PAR LES ENTREPRISES DE TRANSPORT DE MARCHANDISES POUR TRAVAILLER À L'EXPLOITATION.



# AGENT-E DE TRANSIT

“ Ma vie professionnelle, c’est l’aventure dont j’ai toujours rêvée : air, mer, route, je voyage tous les jours au travers de mon activité... Philippe A.



## Le métier

L’agent-e de transit réalise des opérations administratives douanières ou commerciales d’acheminement et/ou de circulation internationale de marchandises pour le compte de clients, selon la réglementation en vigueur et dans un objectif de qualité.

Il-elle les informe et les conseille sur les formalités de circulation internationale des marchandises.

L’agent-e de transit établit et contrôle les documents d’accompagnement nécessaires. Il-elle suit l’acheminement des marchandises, informe les clients sur le déroulement et leur propose des solutions en cas de litiges.

## L’environnement de travail

L’agent-e de transit exerce son activité dans les entreprises dotées d’un service import-export, compagnies de transport aérien ou maritime, entreprises commerciales ou industrielles, et évolue principalement dans une zone géographique proche des ports maritimes, aéroports ou zones industrielles. Il-elle peut également travailler dans une entreprise organisatrice de transports internationaux où il-elle proposera ses services à différentes entreprises qui souhaitent expédier ou importer des marchandises à l’international.

## Qualités

- Faire preuve d’une grande diplomatie
- Posséder un sens aigu du contact, indispensable à sa mission
- Être disponible et flexible

## Évolutions possibles

- Chef-fe de service transit (Routier, Maritime, Aérien)
- Responsable département douane

L’AGENT-E DE TRANSIT FAIT PARTIE DE LA FAMILLE PROFESSIONNELLE « EXPLOITATION DES TRANSPORTS » DANS LES ENTREPRISES DE TRANSPORT DE MARCHANDISES.

## COMMENT Y ACCÉDER

- **BTS Transport et Prestations Logistiques**  
Niveau III / Bac+2  
> Page 42
- **BTS commerce international**  
Niveau III / Bac+2
- **DUT Techniques de commercialisation option commerce international**  
Niveau III / Bac+2
- **DUT spécialité Gestion Logistique et Transport** - Niveau III / Bac + 2  
> Page 42
- **Titre Professionnel de Technicien-ne supérieur-e du transport terrestre de marchandises** - Niveau III / Bac+2  
> Page 43
- **Titre Professionnel de Technicien-ne supérieur-e du transport aérien et maritime de marchandises**  
Niveau III / Bac+2  
> Page 43
- **Titre certifié de Responsable de production en transport et logistique**  
Niveau II / Bac+3  
> Page 45
- **Titre certifié de Déclarant-e en douane et conseil** - Niveau II / Bac+3  
> Page 46
- **Titre Professionnel Agent-e supérieur-e en transports maritimes, portuaires et activités connexes** - Niveau III / Bac+2  
> Page 60
- **Titre Professionnel d’Opérateur-ice de transports multimodaux et internationaux** - Niveau III / Bac + 2  
> Page 60
- **Certificat de Compétences Responsable d’une unité de transport et logistique**  
Niveau III / Bac+2  
> Page 44



# AGENT-E MARITIME

“ Le métier d'agent-e maritime allie des actions sur le terrain au plus près des navires et du travail administratif de bureau. L'équilibre qu'il me fallait ! *Alexandre G.* ”



## Le métier

L'agent-e maritime est le mandataire salarié de l'armateur et agit en son nom pour les besoins du navire et de ce qu'il transporte.

Il-elle s'occupe de la réception des marchandises et de leur expédition vers le destinataire final (une usine, un entrepôt). Il-elle veille à optimiser le remplissage du navire en recherchant les marchandises qui seront à charger lors de l'escale. Il-elle peut être amené-e à négocier les contrats de transports, assurer la livraison des marchandises transportées, percevoir les frets, assurer la logistique des conteneurs, suivre les litiges mais également mettre en place une politique commerciale.

L'agent-e maritime est également nommé-e « agent-e consignataire » quand il-elle est chargé-e de l'organisation physique de l'escale. Il-elle gère alors toutes les formalités administratives liées au navire avant l'arrivée et lors de son séjour en port et celles relatives à la cargaison.

## L'environnement de travail

L'agent-e maritime peut travailler pour le compte d'un armateur unique ou pour plusieurs d'entre eux. Il-elle est en relation avec de nombreux opérateurs portuaires : l'armateur, les commissionnaires de transport et transitaires, les transporteurs, les entreprises de manutention portuaire, les sociétés de pilotage, remorquage et lamanage, la réparation navale, les assureurs, les experts maritimes, l'autorité portuaire et la douane, etc.

Très autonome dans l'organisation de ses multiples activités, il-elle travaille au rythme des entrées et sorties des bateaux dans le port. Ses horaires sont irréguliers de jour comme de nuit, dimanches et jours fériés compris. Il-elle exerce son activité dans des bureaux, le plus souvent sur le quai du port ou à proximité. Il-elle se déplace sur le bateau quand celui-ci fait escale.

## Qualités

- Faire preuve de disponibilité
- Avoir le sens de l'organisation, du dynamisme, de la rigueur, le goût du contact et une bonne présentation
- Bonnes connaissances en économie, en droit maritime, en contentieux, en techniques des transports... sans oublier la maîtrise de l'anglais et des logiciels spécialisés

## Evolutions possibles

- Responsable d'agence maritime
- Chef-fe de ligne maritime chez un armateur

## COMMENT Y ACCÉDER

- **Titre Professionnel d'Opérateur-riche de transports multimodaux et internationaux**  
Niveau III / Bac+2  
> [Page 60](#)
- **Titre Professionnel Agent-e Supérieur-e en transports maritimes, portuaires et activités connexes** - Niveau III / Bac+2  
> [Page 60](#)





# AFFRÉTEUR-EUSE

“ Organiser, coordonner, gérer l’acheminement de marchandises, pour les faire livrer dans le respect des délais. Ces activités m’offrent une vie trépidante, je suis constamment en mouvement... *Émilie B.* ”



## Le métier

L'affréteur-euse est l'intermédiaire entre des clients qui ont des marchandises à expédier et les transporteurs.

Il-elle est chargé-e d'organiser l'opération d'expédition des marchandises pour le compte du chargeur (celui qui remet la marchandise) ou de son entreprise, et ce dans un souci d'efficacité commerciale, administrative, financière et technique. Il-elle recherche le meilleur moyen de transport (coût, temps, trajet) pour son client. En conséquence, il-elle recherche des sous-traitants pour exécuter la prestation.

## L'environnement de travail

L'activité de ce métier s'exerce au sein d'entreprises de transport et d'entreprises de messagerie, en contact avec les clients et en relation avec différents services et intervenants (transporteurs, service exploitation, service commercial...).

Elle varie selon le type de structure (entreprise de transport, commissionnaire transport, courtier maritime...), le mode de transport (routier, maritime, aérien, ferroviaire, fluvial...) et le type de transit (import, export).

## Qualités

- Aisance relationnelle
- Réactivité (capacité de résistance au stress)
- Autonomie/dynamisme
- Sens de l'organisation
- Objectivité

## Évolutions possibles

- Négociateur-riche de prestations transport et logistique
- Responsable de service exploitation des transports
- Chef-fe d'entreprise en transport
- Responsable d'agence de transport

## COMMENT Y ACCÉDER

- **BTS Transport et Prestations Logistiques**  
- Niveau III / Bac+2  
> [Page 42](#)
- **Titre Professionnel de Technicien-ne supérieur-e du transport terrestre de marchandises** - Niveau III / Bac+2  
> [Page 43](#)
- **Titre Professionnel de Technicien-ne supérieur-e du transport aérien et maritime de marchandises**  
Niveau III / Bac+2  
> [Page 43](#)
- **Titre Professionnel d'Opérateur-riche de transports multimodaux et internationaux** - Niveau III / Bac +2  
> [Page 60](#)
- **DUT Gestion Logistique et Transport**  
Niveau III / Bac+2  
> [Page 42](#)
- **BTS commerce international**  
Niveau III / Bac+2
- **Titre certifié de Responsable de production en transport et logistique**  
Niveau II / Bac+3  
> [Page 45](#)
- **Certificat de Compétences Responsable d'une unité de transport et logistique**  
Niveau III / Bac+2  
> [Page 44](#)

CET EMPLOI EST RATTACHÉ À LA FAMILLE PROFESSIONNELLE « EXPLOITATION DES TRANSPORTS ».

Ce domaine compte près de 57 000 salarié-e-s dans les entreprises de transport de marchandises, soit près de 9% de l'effectif global.



# DÉCLARANT-E EN DOUANE

“ Toutes les marchandises qui arrivent ou qui sortent du territoire européen doivent être déclarées à l'administration douanière. Je suis la spécialiste dans ce domaine et l'interlocutrice privilégiée des entreprises auprès de la Douane. *Christelle M.* ”



## Le métier

Le-la déclarant-e en douane informe et conseille les clients sur les formalités de circulation internationale des marchandises (dispositions légales, taxes, garanties...).

Il-elle établit les formalités douanières conformément aux réglementations internationales en vigueur dans un objectif de qualité (coût, délais, sécurité...).

Il-elle vérifie la conformité des marchandises transportées.

## L'environnement de travail

Ce métier s'exerce au sein de services import/export d'entreprises industrielles ou commerciales, d'entreprises de transport international (courtier ou compagnie maritime...) en contact avec la clientèle et les différents intervenants de la chaîne de transport (Chambre de Commerce, Compagnies d'assurances, correspondants étrangers...). L'activité peut impliquer des déplacements sur site (contrôle de marchandises) et peut s'exercer en horaires décalés, les fins de semaine, jours fériés ou de nuit.

## Qualités

- Faire preuve de rigueur et d'organisation
- Savoir faire usage de diplomatie (clients, services de douanes)
- Posséder une résistance au stress permettant de mieux appréhender les problématiques de délais.

## Evolutions possibles

- Agent-e de transit
- Agent-e maritime
- Agent-e commercial-e

## COMMENT Y ACCÉDER

- **Titre certifié Déclarant-e en douane et conseil** - Niveau II / Bac+3  
> Page 46
- **Titre Professionnel Agent-e supérieur-e en transports maritimes, portuaires et activités connexes** - Niveau III / Bac+2  
> Page 60
- **Titre Professionnel Opérateur-riche de transports multimodaux et internationaux** - Niveau III / Bac+2  
> Page 60
- **Titre Professionnel de Technicien-ne supérieur-e du transport aérien et maritime de marchandises** - Niveau III / Bac+2  
> Page 43
- **BTS Commerce International**



LE-LA DÉCLARANT-E EN DOUANE RELÈVE DE LA FAMILLE PROFESSIONNELLE « EXPLOITATION DES TRANSPORTS ».

Près de 8000 personnes ont été recrutées en un an par les entreprises de transport de marchandises pour travailler à l'exploitation.



# RESPONSABLE D'EXPLOITATION EN TRANSPORT DE MARCHANDISES (H/F)

“ Ne jamais vivre la même journée, relever des challenges, avoir des responsabilités et du contact, c'est ce que je voulais pour mon avenir ! *Éric E.* ”



## Le métier

Le-la responsable d'exploitation en transport de marchandises met tout en œuvre pour répondre aux engagements pris envers le client en recherchant l'optimisation des moyens de production et des équipes en collaboration avec les autres services.

En lien avec sa hiérarchie, il-elle veille au suivi budgétaire afin d'en mesurer la rentabilité.

## L'environnement de travail

Le travail du ou de la responsable d'exploitation s'exerce dans le domaine du transport de marchandises (routier, maritime, aérien ou multimodal) ou de personnes.

Il-elle conçoit les processus d'acheminement des marchandises et encadre le personnel de conduite et d'exploitation en planifiant au mieux la composition des équipages, dans le respect des procédures de qualité internes et des réglementations en vigueur.

## Qualités

- Être disponible pour répondre aux demandes de ses collaborateurs-rices
- Être organisé-e
- Avoir l'esprit d'entreprise
- Posséder le sens du contact et de la négociation vis-à-vis des clients.

## Evolutions possibles

- Directeur-riche de filiale ou d'agence
- Directeur-riche commercial
- Expert-e métier transport dans un cabinet de conseil

## COMMENT Y ACCÉDER

Pour exercer ce métier, il faut avoir minimum un Bac + 2 :

- **Titre Professionnel de Technicien-ne supérieur-e du transport terrestre de marchandises** - Niveau III / Bac+2  
> Page 43
- **Titre Professionnel de Technicien-ne supérieur-e du transport aérien et maritime de marchandises**  
Niveau III / Bac+2  
> Page 43
- **Titre certifié de Responsable de production en transport et logistique**  
Niveau II / Bac+3  
> Page 45
- **Titre certifié Manager Transports et Logistique** - Niveau II / Bac +4  
> Page 47
- **Titre certifié Manager Transport Logistique et Commerce International**  
Niveau I / Bac +5  
> Page 54
- **BTS Transport et Prestations Logistiques**  
après plusieurs années d'expérience  
> Page 42
- **Certificat de Compétences Responsable d'une unité de transport et logistique**  
Niveau III / Bac+2  
> Page 44

PRÈS DE 8 000 PERSONNES ONT ÉTÉ RECRUTÉES EN UN AN PAR LES ENTREPRISES DE TRANSPORT DE MARCHANDISES POUR TRAVAILLER À L'EXPLOITATION.



# AGENT-E DE PLANNING EN TRANSPORT ROUTIER DE VOYAGEURS

“ Je voulais un métier vivant et j’aime organiser, alors le métier d’agent de planning en transport routier de personnes m’est apparu évident. *Ryan A.* ”



## Le métier

L’agent-e de planning en Transport Routier de Voyageurs organise et planifie tout ou partie des opérations de transport routier de personnes d’un site d’exploitation (cars et/ou bus), selon les réglementations et les règles de sécurité des biens et des personnes, et ce dans un objectif de qualité (service, coût, délai).

## L’environnement de travail

Ce métier s’exerce au sein des services d’exploitation d’entreprises de transport routier de personnes (transport urbain, scolaire, circuits touristiques...), en relation avec différents intervenants comme les Autorités Organisatrices de Transport, les services de l’équipement, les préfectures et les agences de voyage.

## Qualités

- Être rigoureux-euse, organisé-e et réactif-ve
- Avoir un excellent relationnel
- Être flexible et mobile

## Évolutions possibles

Adjoint-e au responsable d’exploitation, voire responsable d’exploitation

## COMMENT Y ACCÉDER

- **Titre Professionnel Technicien-ne Supérieur-e Transport de Personnes**  
Niveau III / Bac+2  
> [Page 44](#)
- **Titre Professionnel Responsable de Production en Transport de Personnes**  
Niveau II / Bac+3  
> [Page 46](#)
- Le permis D peut être requis



DANS LES ENTREPRISES DE TRANSPORT ROUTIER DE VOYAGEURS, 35 % DES POSTES À L’EXPLOITATION SONT OCCUPÉS PAR DES FEMMES.



# RESPONSABLE D'EXPLOITATION EN TRANSPORT ROUTIER DE VOYAGEURS (H/F)

“ Véritable maître d'œuvre, j'engage mon équipe au service du client. *Justine M.* ”



## Le métier

Le-la responsable d'exploitation des transports routiers de voyageurs est chargé-e d'analyser et de répondre aux besoins de déplacements de la population (transports urbains, scolaires, tourisme, grand tourisme) avec des moyens matériels et humains adaptés, dans le respect de la réglementation et en fonction des directives du-de la responsable.

Il-elle occupe une fonction à la fois commerciale et administrative qui lui demande d'être avant tout un-e organisateur-riche et une personne de terrain.

## L'environnement de travail

L'activité du/de la responsable d'exploitation s'exerce au sein d'entreprises de transport routier de personnes en contact avec de multiples intervenants (conducteurs-rices, techniciens-nes d'exploitation, contrôleurs-euses, clients, collectivités locales, préfectures...).

Elle varie selon le mode d'organisation (groupe, réseau, indépendant...), le type de transport (urbain, interurbain, tourisme, scolaire...) et de trafic (local, régional, national, international).

## Qualités

- Être disponible et dynamique
- Être rigoureux-euse, organisé-e et réactif-ve
- Savoir communiquer
- Avoir le sens du contact et de la négociation

## Évolutions possibles

Avec une qualification de niveau BTS ou licence, un-e jeune diplômé-e peut cibler un poste d'exploitant transport, et ensuite évoluer vers la fonction de responsable, en autonomie, après quelques années d'expérience.

Il-elle peut aussi créer ou reprendre une entreprise de transport routier de voyageurs.

## COMMENT Y ACCÉDER

- **Titre Professionnel Responsable Production Transport de Personnes**  
Niveau II / Bac + 3  
> Page 46
- **Titre Professionnel Technicien-ne Supérieur-e Transport de Personnes**  
Niveau III / Bac + 2 avec expérience professionnelle  
> Page 44
- **Licences professionnelles**  
Niveau II / Bac + 3  
> Pages 60 et 61
- **Masters et Titres** - Niveau I / Bac + 5  
> Pages 71 à 75
- **Mastères Spécialisés** - Bac + 6  
> Page 75

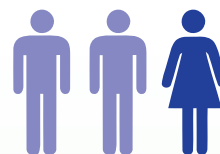

DANS LES ENTREPRISES DE TRANSPORT ROUTIER DE VOYAGEURS, 35 % DES POSTES À L'EXPLOITATION SONT OCCUPÉS PAR DES FEMMES.





# RÉGULATEUR-RICE EN TRANSPORT SANITAIRE

“ *Mon quotidien : jongler en permanence entre les appels des services de soins, des médecins, des clients et les aléas de la route pour fournir en temps et en heure une ambulance ou un véhicule sanitaire léger. Ce n'est jamais routinier, c'est ce qui m'attire.*

Audrey L.



## Le métier

Le-la régulateur-riche reçoit la demande de transport du patient ou des services médicaux et met tous les moyens en sa possession pour y répondre. Il-elle coordonne les mouvements des véhicules et des personnels pour satisfaire les demandes en fonction de l'organisation du planning et des impératifs de l'activité. Il-elle doit anticiper les problèmes liés aux aléas de la circulation et des services médicaux pour que le déplacement du patient se fasse dans les meilleures conditions.

## L'environnement de travail

Le-la régulateur-riche utilise l'informatique pour gérer tous les contrats de transfert des blessés, et/ou des malades. Il-elle est en permanence au téléphone et devant ses écrans pour affecter les nombreuses demandes de déplacements aux équipages qui tournent sur le terrain. Il-elle peut travailler dans des entreprises de transport sanitaire privées ou dans les grandes compagnies d'ambulances possédant un poste de commandement.

## Qualités

- Savoir planifier et gérer
- Être réactif-ve, ordonné-e
- Avoir le sens du service
- Posséder d'excellentes capacités relationnelles
- Bonne connaissance de la géographie des villes et des établissements de soins

## Evolutions possibles

- Responsable d'exploitation
- Chef-fe d'entreprise en libéral après plusieurs années d'exercice du métier d'ambulancier-ère.

## COMMENT Y ACCÉDER

- **Diplôme d'État d'Ambulancier-ère (DEA)** avec plusieurs années d'expérience terrain en tant qu'ambulancier-ère  
> Page 35 (cahier avant BAC)
- **BTS Transport et Prestations Logistiques**  
> Page 42



LE-LA RÉGULATEUR-RICE RELÈVE DE LA FAMILLE PROFESSIONNELLE « EXPLOITATION DES TRANSPORTS ».

Elle compte près de 900 salarié-e-s dans les entreprises de transport sanitaire, dont 45 % de femmes.

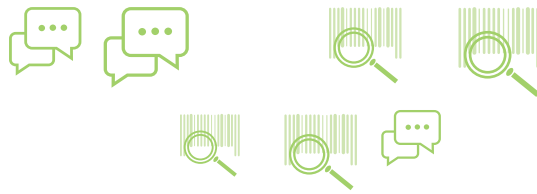

# CHEF-FE DE QUAÏ

“ Organisé, rigoureux, avec un sens aigu du contact, je suis chef de quai... et passionné ! Vincent D.



## Le métier

Le-la chef-fe de quai planifie, organise et veille au bon déroulement des opérations de réception, de dispatching (tri) et d'expédition des marchandises, contrôle la réception des commandes et établit les ordres de traitement.

Il-elle planifie l'activité des caristes et préparateurs-rices de commandes.

Il-elle coordonne et contrôle les opérations logistiques de réception, expédition et livraison et organise ou contrôle la gestion de stocks de produits, marchandises ou matières premières.

## L'environnement de travail

Le-la chef-fe de quai exerce son activité au sein de plates-formes logistiques de stockage, de services logistiques, d'entrepôts, de magasins d'entreposage commerciaux, d'unités de production ou autres, en relation avec différents interlocuteurs/services (préparateurs-rices de commandes, caristes, services production et commerciaux, clients, fournisseurs...).

Son activité comporte parfois la manipulation de charges ou de matières dangereuses, ou encore l'utilisation de matériel de manutention.

## Qualités

- Faire preuve de rigueur
- Être organisé-e
- Posséder de bonnes aptitudes relationnelles
- Être réactif-ve et disponible

## Évolutions possibles

- Responsable d'exploitation Logistique et/ou Transport
- Responsable d'entrepôt
- Chef-fe de camionnage

## COMMENT Y ACCÉDER

- **Bac Professionnel Logistique**  
> Page 44 (cahier avant BAC)
- **Titre Professionnel de Technicien-ne en Logistique d'Entreposage** - Niveau IV / Bac  
> Page 44 (cahier avant BAC)
- **Titre Professionnel de Technicien-ne Supérieur-e en Méthodes et Exploitation Logistique** - Niveau III / Bac +2  
> Page 48



LE-LA CHEF-FE DE QUAÏ FAIT PARTIE DES TECHNICIEN-NES ET AGENT-ES DE MAÎTRISE DE LA LOGISTIQUE.

Ils-elles sont 68 000 dans l'économie nationale, dont un quart de femmes.

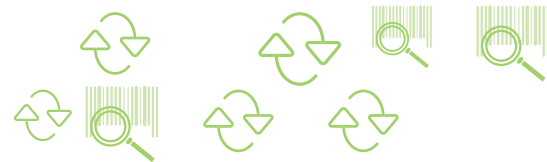

# GESTIONNAIRE DE STOCKS (H/F)

“ Ma mission : tout mettre en œuvre pour limiter les stocks, en évitant les ruptures. Je relève le défi et ça me plaît.  
Sophie E.



## Le métier

Le-la gestionnaire de stocks assure et optimise la gestion des stocks (entrées/sorties) pour minimiser le niveau de stocks sans risquer la rupture. Il-elle est l'interface entre différents services de l'entreprise (commerciaux-ales, d'approvisionnement, de production...), les fournisseurs et les transporteurs afin de coordonner l'ensemble de la chaîne d'approvisionnement. Il-elle met également en place le stockage des produits.

## L'environnement de travail

Ce métier s'exerce au sein d'entrepôts, de plateformes logistiques, de magasins d'entreposage industriels ou commerciaux, de dépôts d'usines de production, de magasins d'entreprises (concessionnaires...), en contact avec différents interlocuteurs (caristes, manutentionnaires, chef d'équipe, clients...). L'activité varie selon le type d'entreprises, le type de produits, le degré d'informatisation et d'automatisation du site.

## Qualités

- Faire preuve de rigueur et de rapidité
- Posséder un sens aigu de l'organisation et du service
- Savoir gérer efficacement son stress
- Être autonome et savoir prendre des initiatives
- L'esprit d'équipe est indispensable.

## Evolutions possibles

- Responsable d'entrepôt
- Responsable logistique
- Directeur-riche des achats ou des approvisionnements



## COMMENT Y ACCÉDER

- **Bac Professionnel Logistique**  
> Page 44 (cahier avant BAC)
- **Titre Professionnel de Technicien-ne en Logistique d'Entreposage**  
Niveau IV / Bac  
> Page 44 (cahier avant BAC)
- **BTS Transport et Prestations Logistiques**  
Niveau III / Bac +2  
> Page 42
- **DUT Gestion Logistique et Transport**  
Niveau III / Bac +2  
> Page 42
- **Titre Professionnel de Technicien-ne Supérieur-e en Méthodes et Exploitation Logistique** - Niveau III / Bac +2  
> Page 48

LE-LA GESTIONNAIRE DE STOCK FAIT PARTIE DES PROFESSIONS DE LA LOGISTIQUE.

On y compte 68 000 salarié-e-s en France, tous secteurs confondus.







# RESPONSABLE D'ENTREPOT (H/F)



*Penser et repenser l'organisation de l'entrepôt pour l'optimiser, cela fait partie de mes défis quotidiens !*

Lucas J.



## Le métier

Le-la responsable d'entrepôt gère le stockage de milliers de produits dans un même espace, en veillant à ce qu'ils soient accessibles en permanence. Il-elle supervise l'ensemble des opérations : réception des marchandises, contrôle de leur état, stockage et transfert. Il-elle encadre une équipe de manutentionnaires (parfois plusieurs centaines de personnes) et organise leur travail dans le respect strict des règles de sécurité et dans un souci permanent de réduction des coûts et des délais.

## L'environnement de travail

Il-elle conçoit les modes d'organisation du stockage et organise l'implantation physique des marchandises pour optimiser au mieux les surfaces de stockage et les volumes des produits. Dans le cadre de son activité, le-la responsable d'entrepôt est amené-e à utiliser les nouveaux moyens de communication tels que les Échanges de Données Informatisées (EDI).

## Qualités

- Savoir gérer et organiser
- Maîtriser l'outil informatique et les logiciels spécifiques à l'entreposage
- Posséder un bon relationnel et la capacité à diriger une équipe
- Maîtrise d'une langue étrangère comme l'anglais fortement conseillée

## Evolutions possibles

- Responsable logistique
- Directeur-riche logistique
- Supply Chain manager

## COMMENT Y ACCÉDER

- **DUT Gestion Logistique et Transport**  
Niveau III / Bac+2  
> [Page 42](#)
- **Titre Professionnel Technicien-ne Supérieur-e en Méthodes et Exploitation Logistique** - Niveau III / Bac+2  
> [Page 48](#)
- **Titre certifié Responsable En Logistique (REL)** - Niveau II / Bac+3  
> [Page 49](#)

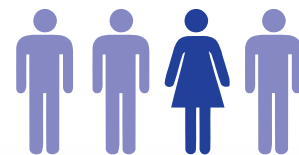

**ON COMPTE 50 000 RESPONSABLES D'ENTREPÔT DANS L'ÉCONOMIE FRANÇAISE.**

Dont un quart de femmes.

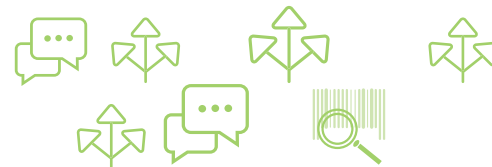

# RESPONSABLE LOGISTIQUE (H/F)

**“** Animer une équipe, gérer des budgets, m'adapter aux aléas de l'activité, proposer de nouvelles méthodes... c'est une vie trépidante comme j'en avais envie!

Anne R.



## Le métier

Le-la responsable logistique supervise et coordonne l'activité des sites logistiques: optimisation des flux logistiques et de leur stockage, gestion d'équipe et financière.

Il-elle conçoit et suit les indicateurs de pilotage (tableau de bord, ratios...) afin de gagner en efficacité et maîtriser les coûts de la chaîne logistique d'un ou plusieurs sites dont il-elle a la charge.

## L'environnement de travail

L'activité de cet emploi s'exerce au sein de plateformes, d'entreprises industrielles, de la grande distribution, de transport, de prestataires logistiques, de cabinets conseil en logistique, de l'armée, des hôpitaux ou d'entreprises plus spécifiques (association humanitaire, événementiel...).

## Qualités

- Être rigoureux-euse, organisé-e et pragmatique
- Avoir le sens du service
- Faire preuve de réactivité et d'initiative
- Disponible, autonome et avoir le goût pour les contacts
- Être capable de manager une équipe

## Evolutions possibles

- Directeur-riche logistique
- Supply Chain Manager

## COMMENT Y ACCÉDER

- **Titre certifié Responsable en Logistique**  
Niveau II / Bac+3  
> Page 49
  - **Licences Professionnelles dans le domaine de la logistique**  
Niveau II / Bac+3  
> Pages 64 à 66
  - **Master et Titres d'écoles en commerce, gestion ou logistique**  
Niveau I / Bac + 5  
> Pages 71 à 75
  - **Mastères spécialisés Supply Chain**  
Bac + 6  
> Page 75
- Après plusieurs années d'expérience:
- **DUT Gestion Logistique et Transport**  
Niveau III / Bac+2  
> Page 42
  - **Titre Professionnel Technicien-ne Supérieur-e en Méthodes et Exploitation Logistique** - Niveau III / Bac+2  
> Page 48

TOUS SECTEURS CONFONDUS DE L'ÉCONOMIE FRANÇAISE, ON RECENSE 15 000 SALARIÉ-E-S À DES POSTES DE RESPONSABLES EN LOGISTIQUE.

# CHEF-FE DE PROJETS LOGISTIQUES

“ Chaque fois qu’une décision impactant l’organisation logistique de mon entreprise est envisagée, je suis sollicitée. C’est là que tout commence... je réunis les équipes nécessaires à la mise en œuvre du projet en ordre de marche et nous démarrons notre marathon ! *Romane P.* ”



## Le métier

Le-la chef-fe de projets logistiques mène les projets d’amélioration des chaînes logistiques dans le cadre de la définition de son périmètre d’intervention.

Il-elle participe à l’élaboration de la stratégie d’amélioration, détermine les ressources humaines (internes ou externes), ainsi que les ressources techniques et financières nécessaires à la mise en œuvre opérationnelle du projet.

Il-elle coordonne et anime également les équipes dédiées.

## L’environnement de travail

L’activité de cet emploi s’exerce au sein d’entreprises industrielles, commerciales, de transport, de prestations logistiques de grandes tailles.

Il-elle est en contact permanent avec les décideurs de l’entreprise et les équipes projet.

## Qualités

- Réactivité et adaptabilité
- Capacités d’analyse et de persuasion
- Capacités de synthèse
- Bonne maîtrise de l’outil informatique
- Maîtrise de l’anglais nécessaire

## Evolutions possibles

- Supply Chain Manager
- Directeur-riche Supply Chain

## COMMENT Y ACCÉDER

- **Master 2 transport ou Titres d’écoles, logistique, production industrielle ou systèmes d’informations**

Niveau I / Bac + 5

> Pages 71 à 75

- **Mastères Spécialisés Supply chain**

Bac + 6

> Page 75

- **Expérience significative dans un domaine de la Supply Chain** (gestion des flux, planification, gestion d’entrepôt...) complétée par une maîtrise de la conduite de projet et de l’animation d’équipe.



LE-LA CHEF-FE DE PROJETS LOGISTIQUES CONCOURT À L’ÉLABORATION DE LA STRATÉGIE ET DE L’ORGANISATION LOGISTIQUE.

Cette fonction s’exerce dans près des deux tiers des établissements industriels et commerciaux d’au moins 100 salarié-e-s en France.





# CONSULTANT-E SUPPLY CHAIN



*Un métier tremplin vers tous les métiers stratégiques de la chaîne logistique. Thomas L.*



## Le métier

Le-la consultant-e Supply chain accompagne toutes les entreprises qui lui en font la demande, dans le cadre principalement de nouvelles organisations internes.

Pour cela, il-elle analyse l'existant de la Supply Chain de l'entreprise, au niveau de ses flux physiques et d'informations, de la gestion de ses stocks, de sa productivité...

Il-elle rédige ensuite des documents de synthèse de son analyse, qu'il-elle restitue aux décideurs de l'entreprise, en préconisant des solutions de réorganisation et de mise en place de nouveaux outils.

## L'environnement de travail

Le-la consultant-e est salarié-e d'un cabinet conseil et exerce ses missions chez des entreprises clientes, seul-e ou en binôme avec un consultant senior, s'il-elle est encore junior.

Selon le champ d'intervention du cabinet et de ses compétences, il-elle exercera soit des missions techniques liées aux systèmes d'informations type « Enterprise Resource Planning », soit des missions de management global de la chaîne logistique.

## Qualités

- Être rigoureux-euse et autonome
- Avoir une bonne capacité d'analyse et de synthèse
- Posséder le sens du service client
- Faire preuve d'une bonne qualité rédactionnelle
- Maîtrise de l'anglais fortement conseillée

## Évolutions possibles

- Directeur-riche logistique
- Directeur-riche Supply chain

## COMMENT Y ACCÉDER

### • Master 2 en supply chain ou systèmes d'informations

Niveau I / Bac + 5

> Pages 71 à 73

### • Mastères Spécialisés Supply Chain

Bac + 6

> Page 75

### • Formation d'ingénieur-e Production industrielle ou Supply Chain

Niveau I / Bac + 5

> Pages 74 à 75

LE-LA CONSULTANT-E SUPPLY CHAIN FAIT PARTIE DES 37 000 CADRES DE LA LOGISTIQUE EN FRANCE.



# RESPONSABLE QUALITÉ SÉCURITÉ ENVIRONNEMENT (QSE) H/F

“ Sensibiliser les acteurs de l'entreprise aux enjeux liés à la sécurité, la qualité et l'environnement est la clef de la réussite à ce poste. Kamel B.



## Le métier

Le-la responsable QSE, sous l'autorité des décideurs internes (PDG, Directeur-général-e), élabore, propose et met en place des procédures internes visant à améliorer l'impact de l'activité de l'entreprise sur l'environnement (réduction des émissions de CO<sub>2</sub> des véhicules, procédures de gestion des flux dans les entrepôts...).

Il-elle sensibilise tous les acteurs de l'entreprise aux enjeux de la sécurité, qualité et environnement. Son travail nécessite de faire des audits réguliers pour s'assurer du respect de la réglementation QSE.

## L'environnement de travail

Cette activité s'exerce au sein d'entreprises industrielles, commerciales, de transport, de prestations logistiques...

Il-elle est en contact permanent avec l'ensemble du personnel de l'entreprise, mais également avec les clients, fournisseurs, administrations.

Son travail peut l'amener à se déplacer sur l'ensemble du territoire où l'activité de l'entreprise s'exerce.

## Qualités

- Être rigoureux-euse, organisé-e et autonome,
- Avoir le sens de l'observation,
- Être doté-e d'une bonne capacité d'écoute et de persuasion
- Faire preuve d'une bonne capacité rédactionnelle
- Maîtriser les techniques d'animation d'équipe
- Maîtrise de l'anglais fortement conseillée

## Evolutions possibles

- Consultant-e externe
- Chef-fe de projets

## COMMENT Y ACCÉDER

- **DUT Qualité Logistique Industrielle et Organisation (QLIO)**

Niveau III / Bac+2

> Page 64

- **Master 2 QSE, gestion de production, gestion de flux ou logistique**

Niveau I / Bac + 5

> Pages 71 à 73

- **Diplôme d'ingénieur-e complété par une spécialisation logistique**

Niveau I / Bac + 5

> Pages 74 à 75



## LE-LA RESPONSABLE QSE EST UN POSTE MULTISECTORIEL.

C'est un emploi, dans les entreprises des transports, qui se trouve essentiellement dans des structures comptant plus de 100 salarié-e-s.

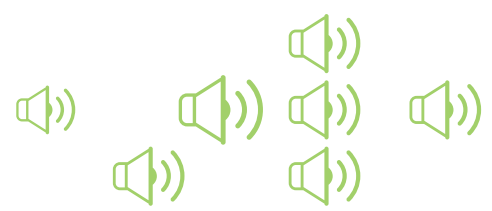

# RESPONSABLE ORDONNANCEMENT / PLANNING MANAGER (H/F)

“ À la croisée des chemins, je suis un véritable chef d'orchestre entre l'approvisionnement, la production et la distribution. Fabien P.



## Le métier

Le-la responsable ordonnancement est en charge d'établir le planning de fabrication et le travail des ateliers, en fonction des commandes à court, moyen et long terme.

Il-elle s'assure de la disponibilité des ressources et des moyens en tenant compte d'éventuelles contraintes, tout en respectant les délais, les coûts et la qualité. À l'aide de l'outil informatique, il-elle élabore et suit les indicateurs propres à évaluer la performance de son activité.

## L'environnement de travail

L'activité de cet emploi s'exerce dans de nombreux secteurs industriels comme dans des grandes entreprises ou des PME.

Le-la responsable d'ordonnancement est en relation avec de nombreux services externes : fournisseurs, commerciaux, opérateurs-rices sur machine, ingénieurs-es d'études ou méthodes.

Il-elle est rattaché-e au directeur de la Supply Chain ou au Directeur logistique ou de la production.

## Qualités

- Être rigoureux-euse, organisé-e et disponible
- Posséder le sens du service
- Savoir faire preuve de réactivité
- Savoir manager une équipe
- Avoir une bonne maîtrise de l'informatique

## Évolutions possibles

- Responsable des méthodes (opérations de fabrication, modernisation des moyens de production)
- Responsable achat/approvisionnement
- Responsable logistique

## COMMENT Y ACCÉDER

- **DUT Qualité Logistique Industrielle et Organisation (QLIO)**  
Niveau III / Bac+2  
> Page 64
- **Licences Professionnelles en gestion de la production industrielle**  
Niveau II / Bac+3  
> Pages 64 à 66
- **Master 2 en gestion de production, gestion des flux ou logistique**  
Niveau I / Bac + 5  
> Pages 71 à 73
- **Bac+2 avec 3 à 5 ans d'expérience professionnelle en production**

ON RECENSE 56 000  
TECHNICIEN-NE-S OU CADRES DE  
LA LOGISTIQUE DU PLANNING ET  
DE L'ORDONNANCEMENT DANS  
L'ENSEMBLE DE L'ÉCONOMIE  
FRANÇAISE.





# CONSEILLER-ÈRE/VENDEUR-EUSE EN VOYAGES

“ À chaque fois que je conseille des clients, je les fais déjà voyager! Nathalie F.



## Le métier

Le-la conseiller-ère/vendeur-euse en voyages renseigne ses interlocuteurs (touristes, hommes et femmes d'affaires...) sur les prestations qu'il-elle vend et leur fournit la documentation adaptée.

Besoins, préférences, goûts, budget... tous ces éléments lui importent pour proposer aux clients différentes formules.

Une fois leur choix arrêté, il-elle effectue les réservations auprès des voyagistes, réserve les hôtels, loue éventuellement un véhicule...

Il-elle s'occupe aussi de l'hébergement, des lieux de restauration, des croisières...

## L'environnement de travail

Le métier s'exerce souvent au sein d'un point de vente ouvert au public ou sur un grand plateau ou au sein d'une grande entreprise.

Le-la conseiller-ère/vendeur-euse travaille sur des logiciels et des systèmes informatiques en constante évolution (Amadeus par exemple).

Le métier nécessite de travailler sur différentes destinations et dans un environnement multiculturel.

Il-elle est en permanence en contact avec différents clients, en français et/ou en langue étrangère.

## Qualités

- Être curieux-euse et rigoureux-euse
- Être disponible, dynamique et souriant-e
- Faire preuve de courtoisie, d'un bon relationnel, du sens de l'accueil et de la communication
- Faire preuve d'ouverture d'esprit et de capacité d'écoute

## Évolutions possibles

- Chef-fe d'agence, chef-fe de comptoir ou de réservation
- Chef-fe de produit touristique
- Conseiller-ère en séjour, forfaitiste, billettiste
- Producteur-riche de voyages

Il-elle peut aussi intégrer un service transversal de l'entreprise (commercial, back office...) pour lequel son expérience de billettiste sera d'une grande valeur ajoutée.

## COMMENT Y ACCÉDER

- **Titre Professionnel de Vendeur-euse conseil en voyages d'affaires et de tourisme**

Niveau III / Bac+2

> Page 50

- **BTS Tourisme**



LE-LA CONSEILLER-ÈRE/VENDEUR-EUSE EN VOYAGES FAIT PARTIE DE LA FAMILLE PROFESSIONNELLE VENTES/ACHATS.

Cette famille emploie 1 500 salarié-e-s dans le transport routier de voyageurs. C'est un emploi qui se retrouve également dans le secteur du Tourisme au niveau des agences de voyages.



# COMMERCIAL-E TRANSPORT - LOGISTIQUE

“ *Toujours à l'écoute des besoins de mes clients pour leur trouver des solutions. Leur confiance est la plus belle des récompenses.*  
Laurence R.



## Le métier

Le-la commercial-e Transport-Logistique a pour mission de prospecter une clientèle de professionnels afin de commercialiser des prestations en transport et logistique.

Il-elle accompagne ses clients dans la relation commerciale et pilote son activité à l'aide de tableaux de bord.

## L'environnement de travail

La fonction de commercial-e Transport-Logistique s'exerce principalement au sein d'entreprises de transport de marchandises (tous modes de transport) ou de voyageurs, de prestataires logistiques ou de commissionnaires de transport.

L'activité comprend des déplacements quotidiens sur une zone géographique parfois très étendue.

Très autonome dans la gestion de son emploi du temps, les horaires du-de la commercial-e sont assez souples mais souvent chargés.

## Qualités

- Faire preuve de persévérance, d'autonomie
- Posséder une grande capacité d'écoute
- Être organisé-e dans son travail

## Evolutions possibles

- Commercial-e grands comptes
- Directeur-riche commercial-e

## COMMENT Y ACCÉDER

- **Bachelor Responsable Commercial Transport Logistique** - Niveau II / Bac+3  
> Page 50
- **Titre certifié Responsable Production Transport Logistique** - Niveau II / Bac+3  
> Page 45
- **Licences professionnelles commerce/ Achats** - Masters et autres diplômes  
> Pages 68 à 69
- **Titre Professionnel d'Opérateur-riche de transports multimodaux et internationaux** - Niveau III / Bac +2  
> Page 60

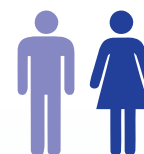

**4 400 SALARIÉ-E-S EXERCENT  
DES FONCTIONS COMMERCIALES  
DANS LES ENTREPRISES DES  
TRANSPORTS ROUTIERS.**

Presque la moitié de ces emplois  
est occupée par des femmes.



# ACHETEUR-EUSE / APPROVISIONNEUR-EUSE

“ *Le contact, la négociation, la stratégie de persuasion, ça me colle à la peau! C'est pour ça que j'ai choisi ce métier.* Bruno F.



## Le métier

L'acheteur-euse/approvisionneur-euse identifie les besoins en approvisionnement de l'entreprise.

Il-elle recherche et sélectionne des produits et des fournisseurs selon la stratégie d'achat, élabore des appels d'offres ou des cahiers des charges fournisseurs/prestataires et négocie des contrats commerciaux selon des objectifs de coûts, de délais et de qualité.

Il-elle renseigne les supports de suivi des achats, réalise un bilan annuel d'activité et traite des dossiers de contentieux.

Il-elle peut être amené-e à coordonner une équipe.

## L'environnement de travail

L'activité de ce métiers s'exerce au sein d'entreprises industrielles, commerciales ou de sociétés de services, de centrales d'achats, en relation avec différents interlocuteurs et services (clients, fournisseurs, marketing, logistique, production...).

Elle varie selon le secteur : Logistique, Transport, Grande distribution, Industrie... et le type de produits : matières premières, produits alimentaires...

## Qualités

- Être rigoureux-euse et réactif-ve
- Avoir un goût prononcé pour les responsabilités
- Avoir un sens développé du relationnel et de l'organisation
- Être honnête et à l'écoute
- La pratique d'une langue étrangère, en particulier l'anglais, peut être exigée

## Evolutions possibles

- Directeur-riche technico-commercial-e
- Responsable du management et ingénierie d'affaires
- Directeur-riche des achats
- Responsable de la conception et de l'organisation de la chaîne logistique

## COMMENT Y ACCÉDER

Ce métier est accessible avec un diplôme de niveau Bac+2 (**BTS, DU...**) à **Master** (Master professionnel, diplôme d'ingénieur...) **dans un secteur scientifique, technique ou commercial.**

**Des formations complémentaires** (achats et négoce international) peuvent être requises.

## CE MÉTIER EST RATTACHÉ À LA FAMILLE PROFESSIONNELLE VENTE/ACHATS.

On compte près de 9000 emplois rien que dans les entreprises des transports routiers et activités auxiliaires.



# RESPONSABLE ACHAT TRANSPORT (H/F)

“ *Négocier avec les fournisseurs, rechercher des solutions pour optimiser les coûts et les délais tout en maintenant la qualité : un challenge passionnant!* Karim G.



## Le métier

Le-la responsable achat transport achète principalement des prestations de transport (routier, aérien, maritime, ferroviaire, fluvial) mais peut également exercer des fonctions de gestion d'entrepôts.

Il-elle vérifie que la prestation des fournisseurs est bien conforme aux engagements prévus dans les contrats et met en place des indicateurs de suivi à l'aide d'outils informatiques pour être en mesure d'assurer les démarches d'amélioration.

## L'environnement de travail

Cette activité s'exerce dans des entreprises qui ont de gros volumes d'achat de transport, types entreprises industrielles en chimie, en agroalimentaire, équipementiers, pharmaceutiques, ou grande distribution.

Le-la responsable Achat transport est rattaché-e au Directeur-riche de la logistique ou de la Supply chain.

Son travail l'amène à être en relation avec le-la responsable fabrication, les services d'exploitation, comptables et financiers.

## Qualités

- Avoir un bon sens du relationnel
- Savoir faire preuve de discrétion et d'autonomie
- Avoir une bonne maîtrise de l'outil informatique
- Maîtriser l'anglais, voire une deuxième langue étrangère

## Évolutions possibles

- Directeur-riche des achats
- Responsable logistique ou Supply Chain
- Responsable de flotte

## COMMENT Y ACCÉDER

- **École supérieure de commerce** avec option Transport Logistique  
> Pages 68 à 69
- **MBA ou Master 2 en Transport/Logistique**  
Niveau I / Bac+5  
> Page 69
- **Titre certifié en Manager Transport/Logistique et commerce international**  
Niveau I / Bac+5  
> Page 54

**90 % DES ÉTABLISSEMENTS INDUSTRIELS ET COMMERCIAUX DE 100 SALARIÉ-E-S ET PLUS SOUS-TRAITENT LEURS OPÉRATIONS DE TRANSPORT ET DE LOGISTIQUE**

Ils ont donc besoin de personnes en charge d'acheter ces prestations.





## RESPONSABLE D'ATELIER (H/F)



*J'anime une équipe de mécaniciens pour atteindre les objectifs fixés et satisfaire les clients. Sylvain M.*



### Le métier

Le-la responsable d'atelier assure, supervise et contrôle la maintenance ou la réparation de véhicules industriels (camions, cars...) ainsi que les équipements de l'atelier.

Il-elle coordonne et anime une équipe de mécaniciens-nes.

### L'environnement de travail

Il-elle peut exercer son activité dans une entreprise de transport routier de marchandises ou de voyageurs, chez un loueur de véhicules industriels, au sein d'un garage, d'une concession poids lourds, d'un centre de contrôle technique, d'une collectivité ou dans l'armée.

### Qualités

- Avoir de fortes capacités managériales
- Posséder un bon relationnel (mécaniciens-nes, conducteurs-rices, clients...)
- Être autonome, disponible et organisé-e

### Evolutions possibles

- Responsable de parc
- Chef-fe d'agence
- Commercial-e
- Responsable technique d'un groupe
- Responsable SAV

### COMMENT Y ACCÉDER

- **Bac Professionnel Maintenance des véhicules - Option véhicules de transport routier**  
> Page 46 (cahier avant BAC)
- **BTS Maintenance des véhicules - Option Véhicules de transport routier**  
Niveau III / Bac+2  
> Page 49



LE-LA RESPONSABLE D'ATELIER EST RATTACHÉ-E À LA FAMILLE PROFESSIONNELLE « MAINTENANCE DES VÉHICULES ET ENTRETIEN DES MATÉRIELS ».

Cette famille est composée à 12% de cadres et agent-es de maîtrise.



# RESPONSABLE DE PARC (H/F)

“ Les véhicules doivent être en bon état de fonctionnement pour livrer le client dans les temps. L'anticipation est mon quotidien. Enzo M.



## Le métier

Le-la responsable de parc supervise et contrôle l'entretien d'un parc de véhicules.

Il-elle planifie le renouvellement du parc, les opérations de réparation, d'entretien ainsi que les visites techniques.

Il-elle assure le suivi budgétaire, la gestion et l'optimisation des coûts d'utilisation des véhicules.

Le-la responsable de parc identifie les besoins en approvisionnement, équipement, ravitaillement et établit les commandes (outillages, rechanges, carburants...).

Il-elle peut coordonner l'activité du personnel d'atelier.

## L'environnement de travail

Le-la responsable de parc est en relation régulière avec les services exploitation de l'entreprise.

Il-elle établit également une relation suivie avec les opérateurs extérieurs: organismes de contrôle (services des Mines...), loueurs ou concessionnaires, industriels fabriquant les véhicules.

Il-elle peut être amené-e à travailler au sein d'une entreprise de transport, de concession automobile, voire même d'une administration ou de l'armée.

## Qualités

- Avoir le sens de la planification, de la gestion et de la négociation
- Être soucieux-euse de la sécurité
- Être rigoureux-euse et organisé-e
- Posséder le sens du contact

## Évolutions possibles

Ce métier, avec un diplôme de niveau Bac +2 en maintenance automobile (comme le BTS Maintenance des véhicules), peut permettre d'accéder à un poste d'encadrement d'atelier.

## COMMENT Y ACCÉDER

Accessible avec **expérience**, certains diplômes sont appréciés :

- **CAP Maintenance des véhicules option véhicules de transport routier**  
> Page 45 (cahier avant BAC)
- **BAC Pro Maintenance des véhicules option véhicules de transport routier**  
> Page 46 (cahier avant BAC)
- **BAC Pro conducteur-riche Transport routier de Marchandises**  
> Page 38 (cahier avant BAC)

**LE-LA RESPONSABLE DE PARC EST RATTACHÉ-E À LA FAMILLE PROFESSIONNELLE « MAINTENANCE DES VÉHICULES ET ENTRETIEN DES MATÉRIELS ».**

Cette famille est composée à 12 % de cadres et agents de maîtrise.



# RESPONSABLE D'AGENCE DE TRANSPORT (H/F)

## en transport de marchandises ou de voyageurs



“ La relation humaine, l'organisation, le management, la prise de décision, l'action... autant de domaines qui me caractérisent ! Gaëtan V.

### Le métier

Le-la responsable d'agence est responsable d'un centre de profit. Il-elle supervise et coordonne l'activité d'un site ou d'un service d'exploitation de transport, dans ses dimensions techniques, commerciales, sociales et financières, selon la réglementation des transports et les règles de sécurité. Il-elle organise, dirige et contrôle tout ou partie des équipes d'un site d'exploitation (techniciens-nes exploitants, personnel de conduite, personnel administratif et commercial...) en fonction des priorités et des aléas de son entreprise. En tant que manager opérationnel, il-elle veille au respect des conditions de transport, de sécurité et au bien-être général de ses collaborateurs.

### L'environnement de travail

L'activité du/de la responsable d'agence s'exerce au sein d'entreprises de messagerie, de transport routier de marchandises, de transport multimodal, dans les services transport d'entreprises commerciales, en contact avec de multiples intervenants (clients, fournisseurs, administrations, instances portuaires, aériennes...). Elle peut impliquer des déplacements au sein du site d'exploitation (quai, zone de fret, parc de véhicules, autres services de l'entreprise).

### Qualités

- Être rigoureux-euse tout en étant réactif-ve
- Avoir le sens de l'organisation et du management
- Avoir le goût des responsabilités
- Être flexible et disponible

### Evolutions possibles

- Conseiller-ère/consultant-e en organisation et management d'entreprise
- Manager des ressources humaines de grands groupes de transport
- Directeur-riche de site logistique
- Directeur-riche des opérations portuaires et du transport maritime

### COMMENT Y ACCÉDER

**En transport de marchandises :**  
**Accessible à partir d'une formation de niveau I - Bac+5 :**

- **Titre certifié Manager transport logistique et commerce international**  
Niveau I / Bac+5  
> Page 54
- **Titre certifié Responsable Production Transport Logistique** - Niveau II / Bac+3 après plusieurs années d'expérience professionnelle sur des fonctions de management d'agence, ou d'exploitation  
> Page 45

**En transport de voyageurs :**

- **Titre certifié Responsable Production en Transport de Personnes** après plusieurs années d'expérience professionnelle sur des fonctions de management.  
Niveau II / Bac+3  
> Page 46
- **Licence professionnelle en transport de voyageurs** - Niveau II / Bac+3  
> Page 60
- **Licence professionnelle en logistique, spécialité management des services de transports de voyageurs**  
Niveau II / Bac+3  
> Pages 64 à 66

L'Attestation de Capacité Professionnelle de Transport routier de Marchandises ou de Transport Routier de Voyageurs peut être requise pour exercer cette fonction.

LES EMPLOIS DE DIRECTION COMPTENT PLUS DE 19 400 SALARIÉ-E-S DANS LES ENTREPRISES DE TRANSPORT ROUTIER.

22% sont occupés par des femmes.



# DIRECTEUR-RICE SUPPLY CHAIN

“ Savoir anticiper les évolutions de l'ensemble de la chaîne logistique au plan national comme à l'international, un vrai challenge qui m'a tenté.

Sonia L.



## Le métier

Le-la directeur-riche Supply chain élabore et pilote la stratégie de développement de la Supply chain au niveau d'un groupe.

Pour cela, il-elle décline cette stratégie en termes opérationnels auprès de l'ensemble des directions du groupe, tout en assurant l'interface entre la production, la logistique d'approvisionnement, les services commerciaux et financiers.

Il-elle analyse les process des différents services, vérifie la réalisation des orientations prises et adapte les plans directeurs en conséquence.

## L'environnement de travail

Membre du comité de direction, le-la directeur-riche Supply chain exerce souvent ses fonctions au sein des bureaux exécutifs de grands groupes internationaux de secteurs industriels, commerciaux ou de prestataires logistiques.

Son périmètre d'action étant multi-sites, il-elle manage des équipes conséquentes par l'intermédiaire de responsables Supply chain qui dépendent d'elle/lui.

## Qualités

- Cadre de haut niveau, il-elle doit avoir un sens très pointu de l'organisation, des capacités d'analyse et de synthèse, d'anticipation.
- Disponible, et mobile géographiquement, il-elle est capable de manager des équipes et doit savoir gérer les relations clients fournisseurs.
- Le-la directeur-riche Supply chain doit pratiquer l'anglais couramment, idéalement maîtriser une deuxième voire une troisième langue étrangère.

## Évolutions possibles

Selon les organisations des grands groupes, il-elle peut évoluer vers un poste à la direction générale ou industrielle.

## COMMENT Y ACCÉDER

- **Mastère Spécialisé en Supply chain**  
Bac+6  
> Page 75
- **Master 2 Supply chain logistique ou des systèmes d'informations**  
Niveau I / Bac+5  
> Pages 71 à 73
- **MBA Supply chain**  
Niveau I / Bac+5  
> Pages 74 à 75



LE-LA DIRECTEUR-RICE SUPPLY CHAIN FAIT PARTIE DES 37 000 CADRES DE LA LOGISTIQUE EN FRANCE.

28% sont des femmes.





# SUPPLY CHAIN MANAGER (H/F)

“ Être sans cesse à l’écoute pour arriver à définir et mettre en œuvre des stratégies logistiques nouvelles tout en améliorant le rapport qualité/service/coût : ça c’est un vrai challenge !

Ludovic F.



## Le métier

Le-la Supply Chain Manager définit et met en œuvre les solutions logistiques. Pour cela, il-elle développe et gère toute une série de projets logistiques.

Il-elle analyse et synthétise les éléments d’un réseau d’interlocuteurs diversifiés, français ou étrangers et analyse les données relatives à l’efficacité et à l’efficience des processus de la chaîne logistique globale.

Il-elle identifie et examine les axes d’amélioration afin d’optimiser les processus logistiques en vigueur.

## L’environnement de travail

Cette activité s’exerce au sein d’entreprises industrielles, commerciales, de transport, de prestations logistiques, de cabinet conseil en logistique, de l’Armée ou dans des entreprises plus spécifiques (association humanitaire, événementiel...).

Le-la Supply Chain Manager est en contact permanent avec des interlocuteurs internes et externes à l’entreprise. Sa mobilité est très importante.

Ses fortes responsabilités nécessitent des capacités de management d’équipes pluridisciplinaires et une vision globale de l’entreprise.

## Qualités

- Être à l’écoute, avoir des aptitudes à la négociation
- Avoir le sens des responsabilités
- Être organisé-e, rigoureux-euse, réactif-ve
- Avoir des capacités d’analyse et de synthèse pour mesurer et améliorer les processus logistiques
- Maîtrise les techniques de management et d’animation d’une équipe
- Maîtrise de l’anglais, voire d’une deuxième langue étrangère

## Evolutions possibles

- Directeur-riche Supply Chain
- Directeur-riche logistique
- Consultant-e externe/interne
- Chef-fe de projets intégrateurs fonctionnels ou opérationnels

## COMMENT Y ACCÉDER

- **Mastère Spécialisé Supply Chain : Design and Management**  
Bac+6  
> Page 75
- **Titre certifié Manager Transport Logistique et Commerce International**  
Niveau I / Bac+5  
> Page 54
- **Master 2 en Supply Chain**  
Niveau I / Bac+5  
> Pages 71 à 73

37 000 POSTES DANS LA LOGISTIQUE SONT OCCUPÉS PAR DES CADRES.

28 % sont des femmes.



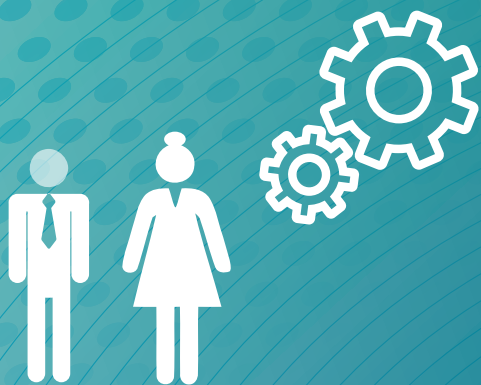

# Comment choisir ?



- SON ORIENTATION  
ET SA FORMATION
- L'ALTERNANCE  
EN QUESTIONS



APRÈS BAC





# QUELQUES CONSEILS POUR CHOISIR AU MIEUX SON ORIENTATION ET SA FORMATION



## Collégiens et leur famille

**Vous êtes en classe de troisième :**  
Vous allez devoir réfléchir sur votre orientation et faire un choix.

### Bien s'orienter, c'est avant tout s'informer !

Que vous ayez une idée précise de votre futur métier ou pas, pensez à mettre tous les atouts de votre côté. Essayez d'explorer toutes les pistes possibles. Soyez curieux et vous trouverez votre voie !

Profitez des différentes interventions de professionnels qui viennent vous expliquer leur métier, des visites en entreprise, des forums métiers, des journées portes ouvertes organisées par les différents lycées et centres de formations d'apprentis ainsi que du stage de troisième (séquence d'observation en milieu professionnel). Toutes ces expériences vous permettront de vous projeter plus facilement dans votre future vie professionnelle. Pensez à aller au-devant de métiers et d'environnements professionnels moins connus, moins « visibles ». Ils peuvent offrir de réelles perspectives d'emplois et de carrière.

Apprentissage

Exploration

Orientation

Réflexion

Formation



### Votre projet...

Vous pouvez entrer dans une formation Transport / Logistique à tout moment de votre vie scolaire et à tout niveau de qualification !

Une fois votre projet professionnel éclairci, vous pouvez vous orienter vers **une voie professionnelle** (ex. : CAP ou BAC PRO...) ou bien vers **une voie générale et technologique** (ex. : BAC Économique et Social en vue de poursuivre sur un BTS).

Vous avez également le choix de votre formation et de la façon dont vous allez la préparer :

- en **Temps plein** (statut scolaire)
  - en **Apprentissage** (qualification professionnelle)
- cf. l'alternance en questions page 38

Un même diplôme professionnel peut être préparé en apprentissage au sein d'un lycée professionnel ou technologique ou par le biais d'un Centre de Formation d'Apprentis (CFA). Vous serez alors salarié-e d'une entreprise, en lien avec le diplôme que vous préparez. Vous alternerez période de formation en CFA et période en entreprise. Pour cela, il vous faut trouver une entreprise d'accueil,

repérer l'établissement qui prépare la formation et signer un contrat d'apprentissage.

Il existe également des périodes de formation en milieu professionnel (PFMP)\* où l'entreprise participera à une co-évaluation de cette période avec l'enseignant de la spécialité. Pour votre information, sachez que les bacs professionnels comportent par exemple 22 semaines de PFMP réparties sur 3 ans.

Enfin, notons que la diversité des élèves et des parcours se développent dans les filières de l'Éducation nationale. Cette évolution permet de commencer sa formation sous statut scolaire et de la terminer en alternance, sous contrat d'apprentissage ou de professionnalisation.

Bonne orientation !

« Plus je m'y prends tôt, mieux je prépare l'entretien avec le chef d'entreprise et plus j'ai de chances de réaliser mon souhait. »



\* dans le cadre de l'enseignement sous statut scolaire en lycée professionnel ou technologique





## Lycéens et étudiants



**Vous devez faire un choix déterminant pour votre avenir, penser à votre orientation ou à votre réorientation.** Il est donc important de trouver **les bonnes informations, les bons conseils, voire les bons interlocuteurs.**

**Une information concise et précise pour une orientation réussie !**

Tout d'abord, que vous ayez une idée du métier que vous souhaitez envisager ou pas, il vous sera nécessaire d'**utiliser toutes les sources d'information à votre portée.**

Interventions de professionnels, visites d'entreprises, forums des métiers, témoignages d'anciens élèves, salons de l'étudiant où vous rencontrerez des conseillers en charge de l'orientation, des centres de formation d'apprentis (CFA), des écoles privées et des universités.

Visitez également notre site internet [www.aft-dev.com](http://www.aft-dev.com) ...et faites preuve de curiosité.



Cela vous permettra de découvrir différents environnements de travail, et plusieurs voies de formation possibles.

Orientation  
Métier  
Projet Avenir  
Cursus

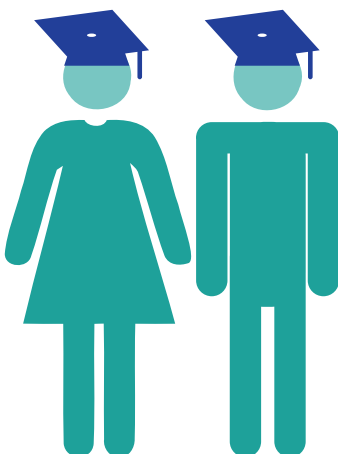

### Votre projet...

Quand votre projet professionnel semblera se préciser, il sera temps pour vous de **faire le choix du mode de formation que vous souhaitez envisager...**

#### • Une formation en alternance

(temps partagé entre études et entreprise dans le cadre soit d'un contrat d'apprentissage, soit d'un contrat de professionnalisation)

→ cf. l'alternance en questions page 38

Si votre choix se porte sur une formation que vous souhaitez suivre en alternance, vous devrez **rechercher une entreprise d'accueil se rapportant au diplôme ou au titre professionnel que vous serez amené à préparer** (ex : BTS Transport et Prestation Logistique, Titre Professionnel de Technicien Supérieur du Transport Terrestre de Marchandises, Titre de Responsable en Logistique...). Vous deviendrez alors **salarié d'entreprise**. Ce statut vous permettra d'acquérir une autonomie financière ainsi qu'une première expérience professionnelle, fortement appréciée par les services des ressources humaines.

#### • Une formation à temps plein

(majorité du temps en cours avec des périodes de formation en milieu professionnel)

Si votre choix se porte sur une formation à temps plein, cette formule vous permettra d'**assimiler un grand nombre de connaissances théoriques de la spécialité de la formation choisie** (ex : DUT Gestion Logistique Transport, BAC + 5 Manager Transport Logistique et Commerce International...), mais vous garderez le statut d'étudiant, donc **sans rémunération**.

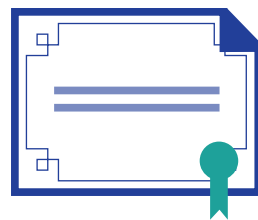

Selon votre choix en matière de filière de formation, **ces deux cursus pourront vous permettre de valider soit un diplôme** (délivré par le ministère de l'Éducation nationale), **soit un titre professionnel** (délivré par le ministère du Travail, de l'Emploi et de la Formation Professionnelle).

La seule différence entre ces deux types de validation réside dans le fait que dans tous les titres reconnus et validés par le ministère du Travail, vous décidez de préparer une formation directement professionnelle permettant **une intégration plus rapide dans le monde de l'entreprise.**

### ▶ LE SAVIEZ-VOUS ?

*Dans les activités du Transport et de la Logistique, il existe des diplômes permettant d'accéder jusqu'à BAC +6 (ex : Mastère spécialisé Conception et optimisation des supply chain globales)*

**Pensez à aller consulter notre site internet : [www.aft-dev.com](http://www.aft-dev.com)**



## Demandeurs d'emploi

Lorsque l'on se retrouve sans emploi, c'est le moment de faire le point.

Se former quand on est demandeur d'emploi peut représenter un pas vers une reconversion, un perfectionnement, l'acquisition de nouvelles compétences ou la validation de ses acquis professionnels via la VAE.

Tout peut donc être envisageable !

De plus, sachez que dans le secteur du transport et de la logistique, les formations proposées couvrent tous les niveaux (du CAP au BAC+6).

## LE SAVIEZ-VOUS ?

La loi portant sur la réforme de la formation professionnelle a impulsé une nouvelle approche de la formation en introduisant la notion de « **blocs de compétences** » : toutes les formations permettent désormais de viser et d'acquérir une certification partielle, « intermédiaire » d'un diplôme en validant un ou plusieurs de ces blocs. Cela a pour objectif de :

- faciliter l'insertion professionnelle par l'acquisition progressive de certifications
- diversifier les voies d'accès à la formation
- assurer la fluidité des parcours entre les différents niveaux de formation
- adapter les formations avec l'évolution des métiers et des besoins de nouvelles compétences.

Quelles formations sont concernées ?

Tous les diplômes de l'Éducation nationale, de l'Agriculture, des ministères de la Santé et des Affaires Sociales, les titres du Ministère du travail, des Chambres de commerce et des métiers, les CQP de branche.

Vous les retrouverez dans le Répertoire National des Certifications Professionnelles (RNCP).

Métier  
Formation  
Bilan  
Projet  
Compétences

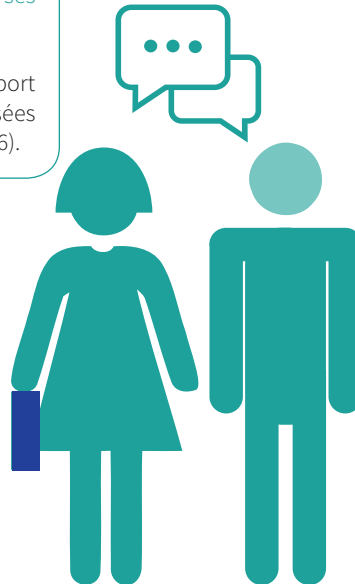

## De nombreux dispositifs de formation

Plusieurs dispositifs peuvent vous aider à financer les frais de la formation que vous avez choisie et à percevoir une rémunération...

- Suivre une formation dans le cadre d'un contrat de travail en alternance (contrat d'apprentissage ou de professionnalisation). Tous les diplômes et titres certifiés dans notre secteur sont possibles dans ce cadre. Un accompagnement dans la recherche d'entreprise peut vous être également proposé.

→ cf. l'alternance en questions page 38

- Choisir la POE (Préparation Opérationnelle à l'emploi) afin de combler l'écart entre les compétences que vous détenez et celles que requiert l'emploi que vous visez. Elle peut être collective ou individuelle. Ce dispositif peut prendre en charge jusqu'à 400 heures de formation. C'est tout à fait suffisant si vous souhaitez, par exemple, devenir conducteur-routier-ère de marchandises ou encore vous former en logistique pour devenir magasinier/cariste.

- Il existe encore d'autres dispositifs de financement comme l'Allocation Formation Préalable au Recrutement (AFPR) ou l'Aide Individuelle à la Formation (AIF).

Si vous avez fait des CDD successifs, d'autres possibilités de formation sont accessibles :

- un Congé Individuel de Formation (CIF CDD). Pour plus d'informations, rapprochez-vous du Fongecif de votre région.
- une VAE\* (Validation des Acquis de l'Expérience), dispositif de plus en plus utilisé aujourd'hui. La totalité des diplômes et titres en transport et logistique sont éligibles à la VAE, et la certification obtenue par cette voie a la même valeur que celle obtenue par une formation.

Enfin, il existe dorénavant le Compte Personnel de Formation (CPF) qui remplace le DIF (Droit Individuel à la Formation) depuis le 1<sup>er</sup> janvier 2015. Les heures du CPF vont permettre de financer tout ou partie de la formation choisie. Si les heures disponibles sur le compte sont suffisantes pour financer la formation souhaitée, l'utilisation du seul compte personnel permettra d'engager la formation. En cas contraire, d'autres dispositifs peuvent s'articuler avec le Compte Personnel de Formation.



Créer votre compte ou connaître la liste des formations éligibles au CPF ?

Rendez-vous sur :

[www.moncompteformation.gouv.fr](http://www.moncompteformation.gouv.fr)

Les Délégations Régionales de l'AFT peuvent vous aider et vous donner des informations sur les métiers et formations possibles dans le domaine du transport et de la logistique.

\*si vous avez été salarié pendant au moins 3 ans, consécutifs ou non, en France ou à l'étranger

## LE SAVIEZ-VOUS ?

Beaucoup de salarié-e-s font valider aujourd'hui leurs compétences par le biais de la Validation des Acquis de l'Expérience (VAE), tel que le Titre Professionnel de Technicien Supérieur en Méthodes et Exploitation Logistique (Bac+2).



### Salariés



Vous pouvez continuer à vous former pour acquérir de nouvelles compétences, accéder à une qualification ou partir sur un nouveau projet professionnel.

#### De nouvelles démarches de formation

Avec la nouvelle réforme de la formation professionnelle, votre employeur va vous proposer un entretien professionnel tous les 2 ans, consacré à vos perspectives d'évolution professionnelle, notamment en termes de qualification et d'emploi.

Au bout de 6 ans, il fera le bilan avec vous pour savoir si vous avez suivi une action de formation, acquis des éléments de certification par la formation ou par une validation d'acquis par l'expérience ou bénéficié d'une progression salariale ou professionnelle.

#### Perspectives

Carrière

#### Évolution

Qualifications

Métier

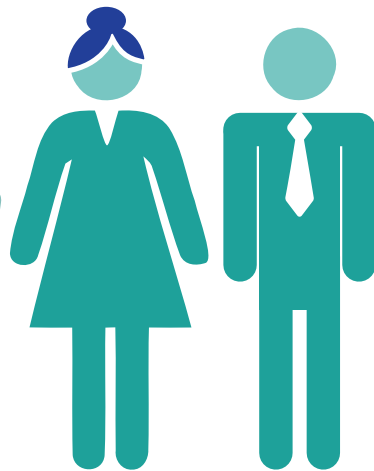

#### Dans cette démarche, vous n'êtes pas seul.

Vous pourrez bénéficier d'une offre de service gratuite auprès des 5 opérateurs retenus dans le cadre du Conseil en évolution professionnelle (Cap emploi, Pôle emploi, Apec, Missions locales, Fongecif).

En tant que salarié-e, vos interlocuteurs privilégiés seront le Fongecif et/ou l'Apec pour les cadres. Les conseils qu'ils vous proposeront :

- une information sur l'environnement professionnel et l'évolution des métiers sur la région
- une meilleure connaissance de vos compétences afin d'identifier celles à acquérir pour valoriser votre évolution professionnelle
- une aide sur l'identification des emplois correspondant à vos compétences
- une information sur les dispositifs que vous pourrez mobiliser pour réaliser votre projet d'évolution professionnelle.

De plus, les Délégations Régionales de l'AFT pourront vous apporter des compléments d'information sur le secteur d'activités des transports et de la logistique (offres d'emploi, aide au CV...).

Si vous envisagez de faire une formation longue, étant salarié(e), vous avez la possibilité de la faire financer dans le cadre d'un Congé Individuel de Formation (CIF), en sollicitant le Fongecif.

Si vous êtes en CDD, il est également tout à fait possible d'en bénéficier !

N'oubliez pas non plus que, depuis le 1<sup>er</sup> janvier 2015, vos heures de DIF (Droit Individuel à la Formation) sont comptabilisées sur le Compte Personnel de Formation (CPF). Il suffira de s'assurer que la formation que vous avez choisie fait bien partie des listes des formations retenues dans la liste des formations éligibles au CPF.

Celle-ci se trouve sur le site [www.moncompteformation.gouv.fr](http://www.moncompteformation.gouv.fr).



Besoin d'informations complémentaires, de conseils individualisés, de pistes de recherche, voire d'accompagnement ?

**Aucune hésitation ! La Délégation Régionale de l'AFT de votre région est à votre service. Demandez à la rencontrer !**

Ses coordonnées figurent en page 47 Avant Bac de ce guide et sur le site internet [www.aft-dev.com](http://www.aft-dev.com) ou appelez au numéro indigo suivant : 0825 882 882 (0,15 € TTC/min + prix de l'appel)

# L'ALTERNANCE EN QUESTIONS

## C'EST QUOI ?

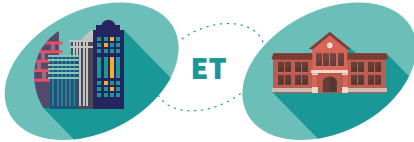

Une formation **pratique** en entreprise

une formation **théorique** en CFA, école ou université

## SOUS QUELLE FORME ?



UN CONTRAT D'APPRENTISSAGE

UN CONTRAT DE PROFESSIONNALISATION

## QUEL STATUT ?



**SALARIÉ**

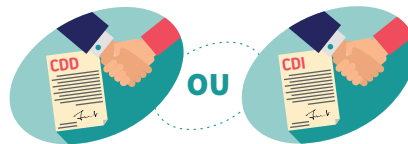

Le plus souvent en CDD  
parfois en CDI

## POUR QUELLE FORMATION ?

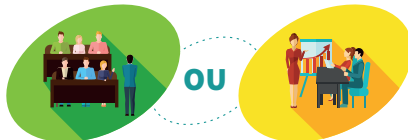

Formation **initiale**

Formation **initiale et continue**

## QUEL TYPE D'ENSEIGNEMENT ?

Diplômes scolaires  
(CAP, BAC, licence, DUT, BTS, Master)



Titres **Professionnels** de tous niveaux



Titres **Professionnels** prochainement en apprentissage



Qualification **professionnelle** (certificat, ou reconnue par une branche)

Du CAP à l'ingénieur

## QUELLE DURÉE DE FORMATION ?



En moyenne en Transport Logistique.  
Peut aller jusqu'à 4 ans.



**400 heures** de formation/an



**150 h minimum** de formation (15 à 25%)

## POUR QUEL PUBLIC ?



**15-26**

De 15 ans à moins de 26 ans, voire 30 ans sous conditions particulières



**16-26**

De 16 ans à moins de 26 ans



**Sans limite d'âge** pour les demandeurs d'emploi et les bénéficiaires RSA, ASS, AAH, CUI



## POUR QUELLE ENTREPRISE ?



Toute entreprise du secteur privé



Les entreprises assujetties au financement de la formation professionnelle continue



Les entreprises de travail temporaire



Le secteur public non industriel et commercial



Etablissements publics industriels et commerciaux

## QUEL INTÉRÊT POUR L'ENTREPRISE ?

Davantage d'aides financières



Présence en entreprise privilégiée

Évaluer et former un futur collaborateur



Favoriser l'insertion des jeunes



Optimiser les coûts d'un bon recrutement



## QUELLE RÉMUNÉRATION MINIMALE À VERSER ?

(en pourcentage du SMIC)



CONTRAT D'APPRENTISSAGE

	Moins de 18 ans	De 18 à 20 ans	21 ans* et plus
1ère Année	25 %	41 %	53 %
2ème Année	37 %	49 %	61 %
3ème Année	53 %	65 %	78 %
4ème Année <small>Personnes handicapées</small>	68 %	80 %	93 %

\* Pourcentage du salaire conventionnel si plus favorable que le SMIC.



CONTRAT DE PROFESSIONNALISATION\*

	16-20 ans	21-25 ans	26 ans et +
Titre ou diplôme inférieur au bac	55 %	70 %	Rémunération égale à 85 % du salaire minimum de branche sans être inférieur à 100 % du SMIC
Titre ou diplôme égal ou supérieur au bac	65 %	80 %	

\* Pour les entreprises de la branche Transport : majoration de 10 % pour les salaires des contrats de professionnalisation > à 9 mois (100 % du SMIC max)

## L'ALTERNANCE DANS LE TRANSPORT ET LA LOGISTIQUE



- Diplômes et Titres Professionnels du CAP à Bac+5
- 4 731 apprentis\*
- 3 834 alternants en contrat de professionnalisation\*
- 68 Centres de Formation d'Apprentis

\*source : Rapport OPTL 2015

## QUELLES AIDES DE L'ÉTAT OU DE LA RÉGION POUR LES ENTREPRISES ?



APPRENTISSAGE



PROFESSIONNALISATION

AIDES FINANCIÈRES À L'EMBAUCHE

Moins de 11 salariés :

- 1000 € / minimum par année de formation
- 4400 € versés la 1<sup>re</sup> année pour l'embauche de jeune de moins 18 ans

- 250 salariés :

- 1000 € pour 1 embauche d'apprenti en CDD

- 300 salariés :

- 4000 € à 8000 € pour un CDI

Moins de 250 salariés :

- 4000€ max (500 €/trimestre sur 2 ans) pour l'embauche en contrat de professionnalisation de 6 mois ou plus

Embauche d'un demandeur d'emploi

- De 26 ans et plus : 2000 € max
- De 45 ans et plus : 2000 € max

AIDES À L'EMPLOI D'HANDICAPÉS



Aide à l'embauche de l'Agefiph selon la durée du contrat conclu

EXONÉRATION DE CHARGES SOCIALES

OUI  
+ avantageuse  
moins de 11 salariés

OUI  
condition d'âge  
et effectif entreprise

RÉDUCTION DE LA TAXE D'APPRENTISSAGE

Plus de 250 salariés et plus de 4 % d'alternants : montant forfaitaire à multiplier par le nombre d'alternants compris entre 5 % et 7 % de l'effectif de l'entreprise à imputer sur le hors quota de la taxe d'apprentissage

SINON  
contribution supplémentaire à l'apprentissage (CSA)

CRÉDITS D'IMPÔTS

1600 € / an / apprenti (jusqu'à Bac+ 2)  
2 200 € (si apprenti handicapé)

CICE : à hauteur de 6 % des rémunérations brutes versées d'un montant inférieur ou égal à 2,5 SMIC

PRISE EN COMPTE DANS LES EFFECTIFS



NON  
Dispense d'indemnité de fin de CDD

## Exploitation Transport

BTS Transport et Prestations Logistiques	42
DUT Gestion Logistique et Transport	42
TP Technicien-ne Supérieur-e du Transport Terrestre de Marchandises (TSTTM)	43
TP Technicien-ne Supérieur-e du Transport Aérien et Maritime de Marchandises	43
CC Responsable d'une Unité de Transport et Logistique	44
TP Technicien-ne Supérieur-e Transport de Personnes	44
Licences professionnelles en Exploitation Transport	45
Titre Certifié Responsable Production Transport Logistique	45
Titre Certifié Déclarant-e en Douane et Conseil	46
TP Responsable Production Transport de Personnes	46
Titre Certifié Manager Transports Logistique	47
Titre Certifié Responsable du Transport Multimodal	47

## Exploitation Logistique

TP Technicien-ne Supérieur-e en Méthodes et Exploitation Logistique	48
Licences professionnelles en Exploitation Logistique	48
Titre Certifié Responsable en Logistique (REL)	49

## Maintenance

BTS Maintenance des véhicules - Option véhicules de transport routier	49
---	----

## Vente-Achats

TP Vendeur-euse Conseil en Voyages d'Affaires et de Tourisme	50
Bachelor Responsable commercial transport logistique	50
Licences professionnelles en Vente-Achats	51
Master (Bac+5)	51
Mastère Spécialisé (Bac+6)	52

## Supply Chain / Transport

Master (Bac+5)	53
Titre Certifié Manager de la Chaîne Logistique	53
Titre Certifié Manager Transport Logistique et Commerce International	54
Titre Certifié Manager des Opérations Logistiques Internationales Option Logistique	54
Mastère Spécialisé (Bac+6)	55

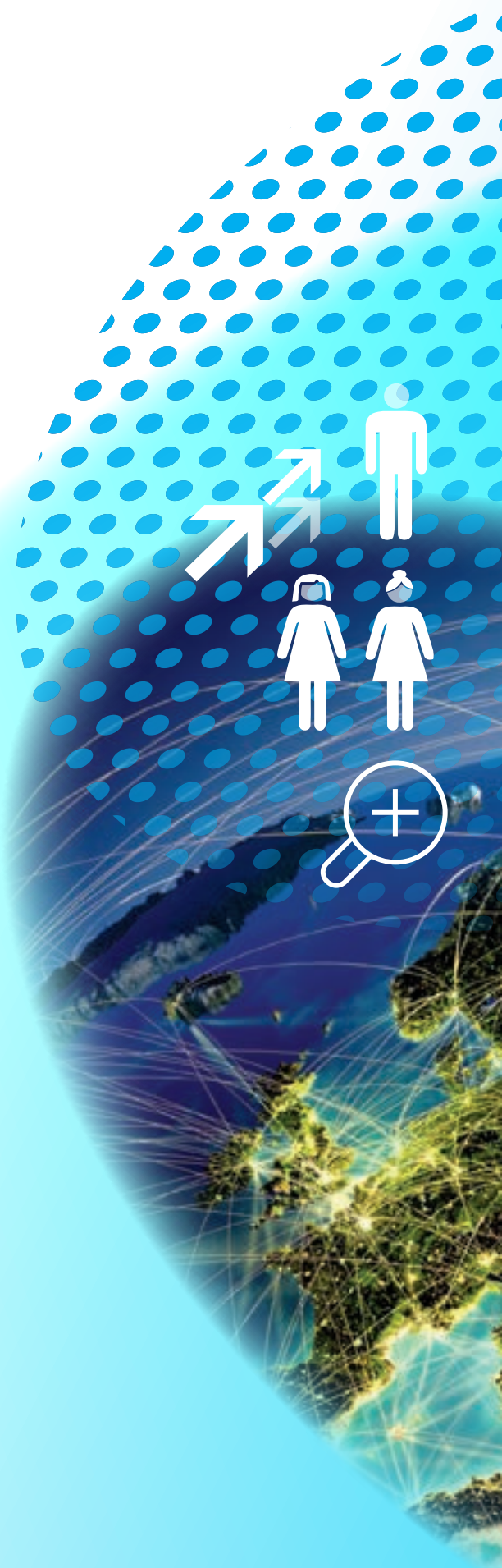



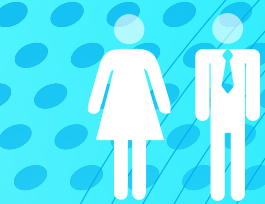

Les

# formations

APRÈS BAC





**BTS** Brevet de Technicien Supérieur

## TRANSPORT ET PRESTATIONS LOGISTIQUES

Niveau III (BAC +2)

### Public / prérequis

- Toute personne titulaire d'un diplôme ou d'un titre de niveau IV (Bac) ou ayant accompli une scolarité complète conduisant à ce niveau (temps plein ou alternance)
- Tout public (Enseignement à distance)

### Programme

#### Enseignement général

- Culture générale et expression
- Langue vivante (uniquement en centre)
- Management des entreprises
- Économie
- Droit

#### Domaines professionnels

- Faisabilité des opérations de transport et des prestations logistiques
- Évaluation des opérations de transport et des prestations logistiques
- Organisation et mise en œuvre des opérations de transport et des prestations logistiques
- Mobilisation des ressources matérielles et du système d'information
- Suivi des opérations de transport et des prestations logistiques
- Gestion de la relation de service
- Management d'une équipe

### Durée

**1 100 à 1 350** heures réparties sur 2 ans.

### Validation

- Brevet de Technicien Supérieur Transport et Prestations Logistiques délivré par l'Éducation nationale.
- Attestation de capacité professionnelle au transport de marchandises par route par équivalence directe.
- Attestation de capacité professionnelle de commissionnaire de transport par équivalence directe.

### Métiers visés

- Technicien-ne d'exploitation > Page 6
- Agent-e de transit > Page 7
- Affréteur-euse > Page 9
- Gestionnaire de stocks (H/F) > Page 16

Après plusieurs années d'expérience :

- Adjoint-e au responsable d'exploitation > Page 11
- Adjoint-e au responsable d'entrepôt ou de plate-forme multimodale > Page 17



**DUT** Diplôme Universitaire de Technologie

## GESTION LOGISTIQUE ET TRANSPORT

Niveau III (BAC +2)

### Public / prérequis

- Titulaire d'un titre ou diplôme de niveau IV
- Les candidat-e-s non titulaires d'un baccalauréat faisant état d'une expérience professionnelle en transport ou en logistique peuvent dans certains cas intégrer le DUT par la validation de leurs acquis professionnels (VAP).
- En année spéciale (la durée de la formation est dans ce cas d'une année), il faut avoir validé 60 crédits européens ou suivi un enseignement supérieur de 2 ans et passer devant un jury d'admission.

### Programme

- Approche des transports et communication
- Outils de gestion logistique et de l'entreprise
- Globalisation et communication
- Exploitation des transports terrestres
- Gestion de projet et stage
- Gestion de la chaîne logistique
- Management
- Gestion des flux
- Outils de pilotage
- Mise en situation professionnelle

### Durée

**1 600** heures de cours et 12 semaines de stage.  
Il est possible de suivre ce DUT en alternance.

### Validation

- Diplôme Universitaire de Technologie « Gestion Logistique et Transport » de niveau III (Bac+2).  
Ce DUT GLT donne lieu à l'attribution de 120 ECTS (European Credit Transfert System).
- Il donne l'équivalence (sur demande) pour les Attestations de capacité professionnelle au Transport de personnes et de marchandises par route (Arrêté du 31 janvier 2012 - JO du 09/02/2012).

### Métiers visés

- Agent-e de transit > Page 7
- Affréteur-euse > Page 9
- Gestionnaire de stocks (H/F) > Page 16
- Responsable d'entrepôt (H/F) > Page 17
- Responsable logistique (H/F) > Page 18







TP Titre Professionnel

## TECHNICIEN-NE SUPÉRIEUR-E DU TRANSPORT TERRESTRE DE MARCHANDISES (TSTTM) Niveau III (BAC +2)

### Public / prérequis

Être titulaire d'un diplôme de niveau IV (Bac, titre ou certification équivalente)

### Programme

Les fondamentaux du transport

Sensibilisation au développement durable adaptée au métier

**Concevoir et mettre en œuvre une prestation de transport terrestre national et international** : analyse de la demande client, construction de la réponse à la demande client, les règles de base d'un contrat commercial de transport (tous modes), organisation d'un transport routier de marchandises en lots, en messagerie, en groupage international (incoterms, douane).

**Disciplines transversales** : gestion, langues.

**Optimiser l'ensemble des moyens liés à l'activité d'exploitation de transport terrestre** : les règles de droit social et conventionnel appliquées aux personnels sédentaires et roulants (ouvriers-employés), la gestion sociale des conducteurs, le management de proximité du personnel roulant et sédentaire de l'exploitation, la gestion d'un service d'exploitation : pilotage (tableaux de bord, qualité) et suivi, la qualité de service.

### Durée

**1 085 heures + 280 heures** en entreprise, en temps plein.

**854 heures** en centre, en alternance.

### Validation

Titre Professionnel certifié du ministère du Travail de Technicien-ne Supérieur-e du Transport Terrestre de Marchandises.

Équivalence (sur demande) Attestation de capacité professionnelle au transport de marchandises par route.

### Métiers visés

- Technicien-ne d'exploitation > Page 6
- Agent-e de transit > Page 7
- Affréteur-euse « route » > Page 9

Après plusieurs années d'expérience :

- Responsable d'exploitation en transport routier de marchandises > Page 11



TP Titre Professionnel

## TECHNICIEN-NE SUPÉRIEUR-E DU TRANSPORT AÉRIEN ET MARITIME DE MARCHANDISES (TSTAMM) Niveau III (BAC +2)

### Public / prérequis

Être titulaire d'un diplôme de niveau IV (Bac, titre ou certification équivalente).

Avoir un niveau d'anglais scolaire.

### Programme

Les fondamentaux du transport

**Construire, y compris en anglais, l'offre commerciale d'une prestation de transport "overseas"** : analyse de la demande client, construction et formulation de la réponse à la demande client, règles de base d'un contrat commercial de transport (tous modes), établissement de la cotation tarifaire.

**Organiser et suivre une opération de transit "overseas" à l'export ou à l'import en anglais** : organisation des opérations de transit maritime et aérien, coordination et suivi des différentes phases d'une opération de transit aérien ou maritime, facturation et marge commerciale, préparation aux examens IATA/FIATA, sûreté du fret (douane, incoterms).

**Assurer le service client, y compris en anglais, des opérations de transport « overseas »** : les facteurs de risque et la qualité de service, la gestion d'un litige, le suivi de la qualité de service.

**Disciplines transversales** : relations avec les partenaires, les réseaux d'agents, en anglais.

### Durée

**1 085 heures + 280 heures** en entreprise (temps plein).

**854 heures** en centre, en alternance.

### Validation

Titre Professionnel certifié du ministère du Travail de Technicien-ne Supérieur-e du Transport Aérien et Maritime de Marchandises.

Équivalence (sur demande) Attestation de capacité professionnelle au transport de marchandises par route.

### Métiers visés

- Agent-e de transit > Page 7

Après plusieurs années d'expérience :

- Responsable de service transit aérien /et ou maritime
- Responsable d'exploitation du transport aérien et/ou maritime > Page 29





**CC** Certificat de Compétences

## RESPONSABLE D'UNE UNITÉ DE TRANSPORT ET LOGISTIQUE

**Niveau III (BAC +2)**

### Public / prérequis

Personne désirant acquérir, maintenir ou approfondir leurs connaissances sur le fonctionnement d'une entreprise de transport routier de marchandises, ayant un niveau Bac ou un niveau CAP / BEP avec 1 an d'expérience en transport ou logistique.

Pour tous les candidat-e-s n'ayant pas le Bac, un test de positionnement est organisé avant l'entrée en formation.

### Programme

**Module 1 :** exploitation d'une entreprise de transport de marchandises

**Module 2 :** direction d'un centre de profit transport de marchandises

**Module 3 :** gestion financière

**Module 4 :** réglementation nationale, internationale et transports multimodaux

Évaluation finale de fin de formation et synthèse de la formation.

Travail de rédaction d'un mémoire/projet professionnel.

### Durée

**310 heures** (enseignement vendredi soir et samedi par cycles de 10 heures).

**+ 10 heures** de travail individuel pour la production d'un mémoire ou projet professionnel.

L'animation de cette formation est assurée en partenariat avec le CNAM.

### Validation

- Certificat de Compétences "Responsable d'une Unité de Transport de marchandises et Logistique".
- Ce certificat permet l'obtention par équivalence directe de l'attestation de capacité professionnelle de transport routier de marchandises, de déménagement et de location de véhicules industriels avec conducteur.

### Métiers visés

- Technicien-ne d'exploitation > Page 6
- Agent-e de transit > Page 7
- Affréteur-euse > Page 9

Après plusieurs années d'expérience :

- Responsable d'exploitation en transport de marchandises > Page 11



**TP** Titre Professionnel

## TECHNICIEN-NE SUPÉRIEUR-NE TRANSPORT DE PERSONNES

**Niveau III (BAC +2)**

### Public / prérequis

- Titulaires d'un Baccalauréat (toutes catégories)
- Titulaires d'un BEP/CAP + 5 ans d'expérience professionnelle probante dans le secteur

### Programme

**Organiser et planifier les moyens techniques et humains permettant le transport routier de personnes :**

organisation des transports de voyageurs en France, techniques de graphicage, habillage et planification des services, différents produits du tourisme par autocar, informatique, langue étrangère, communication, gestion économique et analyse des coûts.

**Suivre au quotidien le déroulement des opérations de transport routier de personnes :** gestion des mouvements dans le respect des réglementations, outils de gestion, prépaie des conducteurs, animation et encadrement de l'activité dans le respect des procédures de qualité interne, langue étrangère appliquée, gestion économique et comptable.

### Durée

**1 260 heures** (dont 175 heures de stage en entreprise) 15 mois en alternance.

### Validation

- Titre Professionnel Technicien-ne Supérieur-e Transport de Personnes (TSTP) de niveau III (Bac+2)  
Si échec au titre, possibilité de délivrance de CCP (Certificat de Compétence Professionnelle) suite à la délibération du jury.
- Le titre permet d'obtenir par équivalence l'attestation de capacité professionnelle permettant l'exercice de la profession de transporteur public routier de personnes (Décision du 2 janvier 2013 BO du 25 janvier 2013).

### Métiers visés

- Agent-e de planning en transport routier de voyageurs > Page 12
  - Coordinateur-riche d'exploitation de lignes
  - Régulateur-riche réseau transport routier de personnes
- Après plusieurs années d'expérience :
- Responsable planification
  - Responsable d'exploitation en transport routier de voyageurs > Page 13
  - Chargé-e études et méthodes



## Licence professionnelle en Exploitation Transport

Niveau II (BAC +3)

### Public / prérequis

- Être diplômé-e d'un Bac + 2 : DUT, DEUST, BTS, L2 (2<sup>e</sup> année de licence validée) ou d'un titre certifié niveau II
- Accès en formation initiale (temps plein), contrat d'apprentissage ou contrat de professionnalisation
- Accès possible en formation continue par la VAE pour salariés en reprise d'études

### Programme

Au moins 25 % des enseignements sont assurés par des professionnels.

**Pour les étudiant-e-s en formation à plein temps :** 500 heures d'enseignements auxquelles viennent s'ajouter 150 heures de projet tutoré individuel ou collectif. Stage de 12 à 16 semaines obligatoire.

**Pour les étudiant-e-s en contrat d'apprentissage ou de professionnalisation :** le rythme de l'alternance université / entreprise est très variable.

Les programmes sont spécifiques à chaque licence professionnelle.

Retrouvez les licences en Exploitation transport > Pages 60 et 61

### Durée

**1** an : 2 semestres

### Validation

- La licence professionnelle est un diplôme national délivré par une université conférant le grade de licence (niveau de référence identique partout en Europe). Elle a la même valeur quel que soit l'établissement universitaire qui la délivre.
- La validation des études s'effectue en contrôle continu, ou avec un examen terminal, ou en combinant les deux. Intégrée au LMD, la licence pro est validée par un nombre de 60 ECTS. A l'issue du grade licence, l'étudiant-e se voit attribué-e 180 ECTS.

### Métiers visés

- Planning manager/Responsable ordonnancement > Page 22
- Commercial-e transport logistique > Page 24
- Responsable d'exploitation en transport routier de voyageurs > Page 13
- Responsable d'agence de transport > Page 29



## Titre Certifié

### RESPONSABLE PRODUCTION TRANSPORT LOGISTIQUE

Niveau II (BAC +3)

### Public / prérequis

La formation est ouverte aux étudiant-e-s, demandeurs d'emploi, CIF, CPF et VAE.

Pour pouvoir accéder à la formation, les candidat-e-s doivent :

- être titulaires d'un Bac +2 (BTS, DUT, DEUG), ou d'un Bac et 3 ans d'expérience professionnelle en Transport-Logistique,
- être admis-e-s aux épreuves du concours d'entrée (entretien de motivation, épreuves écrites et orales)

### Programme

- Fondamentaux du transport : anglais, développement durable, technique-gestion
- Développer l'offre de service et garantir les engagements commerciaux
- Organiser l'activité et encadrer le personnel dans le respect de la législation sociale et des procédures de qualité internes
- Rechercher l'optimisation des performances économiques et financières de l'unité
- Matières transversales : langue appliquée au transport, IATA Introductory

### Durée

**875 à 1085** heures en centre + 8 semaines de stage.

### Validation

- Titre certifié par l'État au niveau II (Bac +3) Responsable Production Transport-Logistique délivré sous réserve de réussir un contrôle continu des connaissances et un examen final (Arrêté du 25 janvier 2011 - JO du 02/02/2011).
- Les titulaires de ce titre peuvent obtenir par équivalence les Attestations de capacité professionnelle au Transport de marchandises par route et de Commissionnaire de transport.

### Métiers visés

- Agent-e de transit > Page 7
  - Affréteur-euse > Page 9
  - Responsable d'exploitation en transport de marchandises > Page 11
  - Commercial-e Transport-Logistique > Page 24
- Après plusieurs années d'expérience :
- Responsable d'agence de transport de marchandises > Page 29





## Titre Certifié DÉCLARANT-E EN DOUANE ET CONSEIL

**Niveau II (BAC +3)**

### Public / prérequis

- Titulaires d'un titre ou diplôme Transport-Logistique ou douane de niveau III (Bac +2) tels que Technicien-ne Supérieur-e Transport Terrestre, Technicien-ne Supérieur-e en Aérien et Maritime, BTS Transport et Prestations Logistiques ou Commerce international, DUT Gestion Logistique et Transport
- Titulaires d'un diplôme ou titre de niveau IV (Baccalauréat) avec une expérience professionnelle en rapport avec l'emploi visé par la formation

### Programme

- Examiner les pratiques douanières d'une entreprise industrielle ou commerciale
- Optimiser et sécuriser les pratiques douanières d'une entreprise industrielle ou commerciale : procédures simplifiées de dédouanement, régimes douaniers économiques, régime des retours...
- Administrer les dossiers douane à l'importation et à l'exportation, dans le respect des réglementations en vigueur : la douane et l'environnement international, la conduite en douane, les régimes de transit, l'espèce tarifaire, la valeur en douane, les modes de dédouanement, les règles de contrôle du Commerce extérieur, les échanges intracommunautaires, la fiscalité liée aux opérations en douane, les risques et contentieux douaniers
- Anglais technique

### Durée

**420 heures** en centre (alternance sur 10 mois de formation).

### Validation

Titre certifié Déclarant en Douane et Conseil (DDC) de niveau II (Bac +3) enregistré pour 5 ans au Répertoire National des Certifications Professionnelles (RNCP).

### Métiers visés

- Agent-e de transit > Page 7
- Déclarant-e en douane > Page 10



## Titre Certifié RESPONSABLE PRODUCTION TRANSPORT DE PERSONNES

**Niveau II (BAC +3)**

### Public / prérequis

- Titulaires des titres de niveau III (Bac+2)
- Titulaires des titres de niveau IV (Bac) bénéficiant d'une expérience professionnelle d'au moins 3 ans dans un poste similaire

### Programme

- **Garantir la faisabilité technique des engagements contractuels** : organisation des transports de voyageurs en France, techniques de graphichage, habillage et roulement en urbain et interurbain, mise en place d'une offre de transport, planification, informatique, langue étrangère, communication, gestion économique et analyse des coûts
- **Organiser le travail du service et manager les acteurs de la production** : structurer le service production dans le respect des règles sociales, management des acteurs de la production et en situation de changement, gestion, langue étrangère
- **Mesurer et développer les performances quantitatives et qualitatives de la production** : gestion budgétaire et tableau de bord de l'exploitation, langue étrangère
- Voyage d'étude

### Durée

**1 225 heures** (soit 980 h de cours + 245 h de stage en entreprise) – 15 mois en alternance.

### Validation

- Titre certifié Responsable Production Transport de Personnes (RPTP) de niveau II (Bac +3)
- Le titre permet d'obtenir par équivalence l'attestation de capacité professionnelle permettant l'exercice de la profession de transporteur public routier de personnes (Décision du 2 janvier 2013 - BO du 25 janvier 2013).

### Métiers visés

- Agent-e de planning en transport routier de voyageurs > Page 12
- Responsable d'exploitation en transport routier de voyageurs > Page 13
- Responsable planification





## Titre Certifié

### MANAGER TRANSPORTS ET LOGISTIQUE

Niveau II (BAC +4)

#### Public / prérequis

- Formation sur 2 ans : titulaire d'un diplôme Bac +2 toutes filières
- Formation sur 1 an : titulaire d'un diplôme Bac +3 filière Transport Logistique
- Satisfaire aux évaluations écrites et à l'entretien de motivation

#### Programme

- **Enseignements généraux :** Anglais, fiscalité, comptabilité, droit, ressources humaines, stratégie
- **Enseignements par modes de transport et logistique :** Transport aérien / Transport ferroviaire / Transport fluvial / Transport maritime / Transport routier / Transport combiné / Transport de personnes / Supply Chain Management / Transports et logistiques spécifiques
- **Enseignements spécialisés :** Assurances, techniques douanières, qualité, développement durable, fondamentaux professionnels, Marketing et management

#### Durée

1 ou 2 ans de formation selon le niveau d'entrée

**420 heures** (12 semaines) la 1<sup>re</sup> année.

**420 heures** (12 semaines) la 2<sup>de</sup> année.

Alternance entreprise / école : 1 semaine de cours par mois pour 3 semaines en entreprise ; 35 heures de cours par semaine.

#### Validation

- Le titre de Manager Transports et Logistique délivré par l'EST est certifié par l'État au niveau II (Bac +4).
- L'obtention du titre donne accès de plein droit aux attestations de capacité professionnelle : commissionnaire de transport, transport national et international de marchandises par route, transport de marchandises avec des véhicules légers, transport de personnes par route, courtier du fret fluvial.

#### Métiers visés

- Responsable d'exploitation en transport de marchandises  
> Page 11
- Responsable d'agence de transport de marchandises (après plusieurs années d'expérience professionnelle)  
> Page 29



## Titre Certifié

### RESPONSABLE DU TRANSPORT MULTIMODAL

Niveau II (BAC +4)

#### Public / prérequis

Titulaire d'un titre de niveau III (Bac +2)

#### Programme

- Élaborer, organiser et réaliser les prestations transport et les autres activités logistiques
- Piloter l'activité budgétaire de l'unité
- Manager les ressources humaines de l'unité
- Animer et développer les prestations commerciales
- Définir et manager les systèmes qualité, sécurité et sûreté
- Prévenir les risques et gérer les crises
- Gestion de projet / méthodologie
- Outils mathématiques
- Langue vivante

#### Durée

**4 semestres**

Formation en alternance / présence de 36 semaines au minimum en entreprise avec un minimum de 13 semaines à l'étranger

#### Validation

##### Titre privé

Contrôle continu et contrôle de fin de module  
Réalisation d'un dossier de synthèse professionnelle  
Score au TOEIC au moins égal à 650 points

#### Métiers visés

- Responsable d'exploitation en transport de marchandises  
> Page 11
- Responsable d'agence de transport de marchandises (après plusieurs années d'expérience professionnelle)  
> Page 29





**TP** Titre Professionnel

## TECHNICIEN-NE SUPÉRIEUR-E EN MÉTHODES ET EXPLOITATION LOGISTIQUE

**Niveau III (BAC +2)**

### Public / prérequis

Titulaire d'un diplôme ou d'un titre de niveau IV (Bac), ou justifiant d'un suivi de formation de niveau IV (Bac)

### Programme

- **Concepts et environnement logistique**
- **Piloter les activités du site logistique** : techniques statistiques et prévisionnelles, cahier des charges logistique, tenue des stocks, entreposages, planification et organisation des opérations logistiques, transport routier de marchandises, suivi budgétaire, réglementation sociale, management, hygiène et sécurité, diagnostic, tableaux de bord, anglais.
- **Élaborer et mettre en œuvre des solutions techniques en réponse aux besoins du site logistique, y compris en anglais** : gestion des stocks, implantation logistique, planification de projet, gestion de production, analyse d'un cahier des charges, détermination d'un coût de revient d'une prestation logistique, langue, démarche qualité, prévention des risques, communication.
- **Techniques de Recherche d'Emploi (TRE)**
- **Techniques informatiques**

### Durée

**875 à 1 064** heures + périodes de formation en entreprise (P.F.E.)

### Validation

- **Titre Professionnel de Technicien-ne Supérieur-e en Méthodes et Exploitation Logistique (TSMEL)**
- **Pour le TSMEL en 1036 heures** : Certificat d'aptitude à la conduite en sécurité (CACES®) des chariots de catégories 1-3-5 conformément à la recommandation CNAMTS R.389, si résultat positif.

Si échec au titre, possibilité de délivrance de CCP (Certificat de Compétence Professionnelle) suite à la délibération du jury.

### Métiers visés

- Chef-fe de quai > [Page 15](#)
- Gestionnaire de stocks > [Page 16](#)
- Responsable d'entrepôt > [Page 17](#)
- Responsable logistique > [Page 18](#)



## Licence professionnelle en Exploitation Logistique

**Niveau II (BAC +3)**

### Public / prérequis

- Être diplômé-e d'un Bac + 2 : DUT, DEUST, BTS, L2 (2<sup>e</sup> année de licence validée) ou d'un titre certifié niveau II
- Accès en formation initiale (temps plein), contrat d'apprentissage ou contrat de professionnalisation
- Accès possible en formation continue par la VAE pour salarié-e-s en reprise d'études

### Programme

**Au moins 25 % des enseignements sont assurés par des professionnels.**

**Pour les étudiant-e-s en formation à plein temps** : 500 heures d'enseignements auxquelles viennent s'ajouter 150 heures de projet tutoré individuel ou collectif. Un stage de 12 à 16 semaines est obligatoire.

**Pour les étudiant-e-s en contrat d'apprentissage ou contrat de professionnalisation** : le rythme de l'alternance université / entreprise est très variable.

**Les programmes sont spécifiques à chaque licence professionnelle.**

Retrouvez les licences logistiques > [Pages 64 à 66](#)

### Durée

**1** an : 2 semestres

### Validation

- **La licence professionnelle est un diplôme national** délivré par une université conférant le grade de licence, un niveau de référence identique partout en Europe. Elle a la même valeur quel que soit l'établissement universitaire qui la délivre.
- **La validation des études s'effectue en contrôle continu, ou avec un examen terminal, ou en combinant les deux.** Intégrée au LMD, la licence pro est validée par un nombre de 60 ECTS. À l'issue du grade licence, l'étudiant-e se voit attribué-e 180 ECTS.

### Métiers visés

- Responsable logistique > [Page 18](#)
- Planning manager, Responsable ordonnancement > [Page 22](#)
- Commercial-e transport logistique > [Page 24](#)

## Maintenance



## Titre Certifié

## RESPONSABLE EN LOGISTIQUE (REL)

Niveau II (BAC +3)

## Public / prérequis

- Être titulaire d'un diplôme ou titre de niveau Bac +2 pour formation en alternance
- À temps plein : être titulaire du Bac +2 et avoir au moins 3 années d'expérience professionnelle dans des fonctions d'encadrement dans le secteur du transport et de la logistique

## Programme

- **Acquisition des fondamentaux Logistique / Transport**
  - Concepts de la chaîne Logistique
  - Organisation et gestion de l'entrepôt
  - Environnement du transport routier
  - Sécurité et prévention en entrepôt
- **Thèmes transversaux de la formation**
  - Outils informatiques
  - Techniques de Recherche d'Emploi (TRE)
- **Définir et mettre en œuvre les schémas d'organisation des flux logistiques**
- **Piloter le déroulement des flux logistiques**
- **Contribuer à la déclinaison de la stratégie logistique de l'entreprise à travers des projets logistiques adaptés**

## Durée

**770** heures en centre + périodes de formation en entreprise:

- en alternance : 25 à 27 semaines
- à temps plein : 12 semaines

## Validation

La formation, certifiée au niveau II (Bac +3), est sanctionnée par la délivrance du **Titre Certifié de Responsable en Logistique**.

## Métiers visés

- Chef-fe de quai > Page 15
- Gestionnaire de stocks > Page 16
- Responsable d'entrepôt > Page 17
- Responsable logistique > Page 18



## BTS Brevet de Technicien Supérieur

## MAINTENANCE DES VÉHICULES

## Option véhicules de transport routier

Niveau III (BAC +2)

## Public / prérequis

- Être âgé-e de 16 ans à moins de 26 ans (contrat d'apprentissage)
- Être titulaire d'un diplôme ou titre de niveau IV du secteur industriel

## Programme

## Enseignements généraux :

- Mathématiques
- Français
- Langues vivantes
- Sciences physiques
- Informatique

## Enseignements professionnels :

- Analyse fonctionnelle
- Mécanique
- Communication
- Gestion de l'après-vente automobile
- Organisation de la maintenance
- Technologie
- Maintenance véhicules

## Durée

**700** heures en 1<sup>re</sup> année.

**735** heures en 2<sup>e</sup> année.

## Validation

BTS Maintenance des véhicules - Option véhicules de transport routier

## Métiers visés

- Responsable d'atelier > Page 27
- Responsable de parc > Page 28

Suite à la rénovation de l'ensemble de la filière Maintenance des véhicules (Du CAP au BTS), le BTS Après-Vente Automobile s'intitule désormais le BTS Maintenance des Véhicules (MV) - Option véhicules de transport routier. Ainsi les 3 formations (CAP, Bac Pro et BTS) portent le même nom et offrent l'option Véhicules de transport routier.





**TP** Titre Professionnel

## VENDEUR-EUSE CONSEIL EN VOYAGES D'AFFAIRES ET DE TOURISME

**Niveau III (BAC +2)**

### Public / prérequis

Être âgé-e de 18 ans  
Titulaire du Bac ou d'un titre de niveau IV, ou satisfaire à une évaluation des acquis professionnels  
Connaissance de l'anglais  
Aptitudes relationnelles et commerciales  
Intérêt pour les nouvelles technologies de l'information et de la communication

### Programme

Le programme est régulièrement adapté aux évolutions de la profession et prépare aux trois activités suivantes :

- Sélectionner et réserver les prestations nécessaires à un voyage
- Vendre des voyages à forfait
- Construire et commercialiser des voyages

Les enseignements portent principalement sur :

- Billetterie aérienne, ferroviaire et maritime
- Prestations complémentaires : hôtels et voitures
- Utilisation du GDS Amadeus et Internet
- Géographie et produits du tourisme (étude de brochures)
- Techniques de communication, de vente et de fidélisation
- Entraînement à la vente de billetterie et de voyages à forfait (mises en situation professionnelle)
- Anglais appliqué aux voyages
- Assistance et assurances voyages
- Réglementation professionnelle
- Construction de voyages

### Durée

À temps plein : **8 mois et demi** (28 semaines en centre et 6 semaines de stage)

En alternance (apprentissage/professionnalisation) :

**12 mois** avec 18 semaines en centre de formation

### Validation

Titre certifié par l'État de Niveau III (Bac +2) de **Vendeur-euse Conseil en Voyages d'affaires et du Tourisme**.

### Métiers visés

- Conseiller-ère / vendeur-euse en voyages > Page 23



**Bachelor**

## RESPONSABLE COMMERCIAL TRANSPORT LOGISTIQUE

**Niveau II (BAC +3)**

### Public / prérequis

- Être titulaire d'un diplôme de niveau III (Bac +2), d'un titre ou d'une certification équivalente dans le domaine de l'activité commerciale.
- Également les personnes titulaires d'un Bac minimum plus trois ans d'expérience professionnelle significative en entreprise de transport et logistique et souhaitant évoluer vers la fonction commerciale.

L'entrée à l'école est effective après réussite aux tests d'entrée.

### Programme

**Module 1 : organiser l'action commerciale transport et logistique**

- Analyser le marché et assurer une veille concurrentielle
- Concevoir son plan d'actions commerciales
- Assurer la prospection commerciale

**Module 2 : développer et gérer un portefeuille clients en transport et logistique**

- Vendre les prestations Transport-Logistique
- Gérer et développer un portefeuille clients transport et logistique.

**Fondamentaux transport, anglais commercial, informatique : logiciel relation client.**

### Durée

**420 heures** en centre (alternance sur 12 mois, avec un rythme en alternance de 3 semaines en entreprise et 1 semaine en formation).

### Validation

Épreuve d'Évaluation des Compétences Professionnelles (EECP).

Acquisition de **Certification professionnelle** si validation partielle.

Attestation de fin de formation remise au participant.

### Métiers visés

- Commercial-e Transport Logistique > Page 24
- Responsable Achat Transport > Page 26





## Licence professionnelle en Vente-Achats

Niveau II (BAC +3)

### Public / prérequis

- Être diplômé-e d'un Bac + 2 : DUT, DEUST, BTS, L2 (2<sup>e</sup> année de licence validée) ou d'un titre certifié niveau II
- Accès en formation initiale (temps plein), contrat d'apprentissage ou contrat de professionnalisation
- Accès possible en formation continue par la VAE pour salarié-e-s en reprise d'études

### Programme

Au moins 25 % des enseignements sont assurés par des professionnels.

**Pour les étudiant-e-s en formation à plein temps :** 500 heures d'enseignements auxquelles viennent s'ajouter 150 heures de projet tutoré individuel ou collectif. Un stage de 12 à 16 semaines est obligatoire.

**Pour les étudiant-e-s en contrat d'apprentissage ou contrat de professionnalisation :** le rythme de l'alternance université / entreprise est très variable.

Les programmes sont spécifiques à chaque licence professionnelle.

Retrouvez les licences en Vente-Achats > Page 68

### Durée

**1** an : 2 semestres

### Validation

- La licence professionnelle est un diplôme national délivré par une université conférant le grade de licence, un niveau de référence identique partout en Europe. Elle a la même valeur quel que soit l'établissement universitaire qui la délivre.
- La validation des études s'effectue en contrôle continu, ou avec un examen terminal, ou en combinant les deux. Intégrée au LMD, la licence pro est validée par un nombre de 60 ECTS. À l'issue du grade licence, l'étudiant-e se voit attribué-e 180 ECTS.

### Métiers visés

- Commercial-e Transport Logistique > Page 24
- Acheteur-euse/Approvisionnement-euse > Page 25
- Responsable Achat Transport > Page 26



## Master

Diplôme de grade Master délivré par l'université

Niveau I (BAC +5)

### Public / prérequis

Le grade Master délivré par l'université est un diplôme national qui s'obtient après 2 années d'études :

- Accès en M1 (1<sup>re</sup> année) : être diplômé-e d'une L3 ou d'un titre homologué niveau II (bac + 3)
- Accès en M2 (2<sup>e</sup> année) : être diplômé-e d'un Master 1 est la voie la plus répandue. Accès possible avec un titre certifié niveau II (bac + 4)

Selon les universités, l'entrée en M2 est conditionnée par une procédure de sélection ou non.

- Accès en formation initiale : à temps plein, en contrat d'apprentissage ou de professionnalisation
- Accès possible en formation continue par la VAE pour cadres en reprises d'études.

### Programme

Les programmes sont spécifiques à chaque master. La formation dispensée comprend des enseignements théoriques, méthodologiques et appliqués pour un volume horaire total d'environ 600 heures. Un ou plusieurs stages peuvent être réalisés. Une obligation porte sur la 2<sup>e</sup> année avec un stage de 3 à 6 mois. La formation comprend également une initiation à la recherche et, notamment, la rédaction d'un mémoire ou d'autres travaux d'études personnels. Il est recommandé la maîtrise d'au moins une langue vivante étrangère à l'issue de la formation.

### Durée

**2** ans : 4 semestres

### Validation

Le Master est un diplôme national qui a la même valeur quel que soit l'université qui le délivre et qui confère le grade de Master reconnu dans toute l'Europe. Intégré au LMD, le Master est validé par un nombre de 120 ECTS. À l'issue du grade master, l'étudiant-e se voit attribué-e 300 ECTS.

Retrouvez les Masters délivrés par l'Université > Page 68

**Certaines écoles d'ingénieur ou de management peuvent également délivrer le diplôme de grade Master > Page 69**

### Métiers visés

- Responsable Achat transport > Page 26
- Responsable d'agence de transport > Page 29
- Supply chain Manager > Page 30
- Directeur-riche Supply chain > Page 31





## Mastère Spécialisé

Diplôme de grade Mastère délivré par l'université

**BAC +6**

### Public / prérequis

Être titulaire d'un Bac + 5 : grade Master ou titre certifié niveau I ou

être titulaire d'un Bac + 4 (Master 1 ou titre niveau II) avec trois années d'expérience professionnelle minimum

- Accès en formation initiale (temps plein), part time ou contrat de professionnalisation
- Accès possible en formation continue par la VAE pour cadres en reprise d'études

### Programme

La formation des Mastères Spécialisés a pour vocation d'apporter une spécialisation à des généralistes de haut niveau. Elle comprend au moins 350 heures, incluant des enseignements théoriques, des travaux pratiques, des travaux de groupes et une mission en entreprise d'au moins quatre mois débouchant sur la soutenance d'une thèse professionnelle.

Les programmes sont spécifiques à chaque Mastère spécialisé.

### Durée

**1 an** : la durée de la formation ne peut être inférieure à deux semestres et peut être répartie sur une durée maximale de deux ans.

### Validation

Un Mastère spécialisé est un diplôme labellisé par la **Conférence des Grandes Écoles (CGE)** et délivré par un établissement membre. Il donne droit à 75 ECTS

Retrouvez les Mastères spécialisés Vente-Achats > [Page 69](#)

### Métiers visés

- Responsable Achat transport > [Page 26](#)
- Responsable d'agence de transport > [Page 29](#)
- Supply chain Manager > [Page 30](#)
- Directeur-riche Supply chain > [Page 31](#)



## Master

Diplôme de grade Master délivré par l'université

Niveau I (BAC +5)

### Public / prérequis

Le grade Master délivré par l'université est un diplôme national qui s'obtient après deux années d'études :

- Accès en M1 (1<sup>re</sup> année) : être diplômé-e d'une L3 ou d'un titre de niveau II - Bac + 3
- Accès en M2 (2<sup>e</sup> année) : être diplômé-e d'un Master 1 (voie la plus répandue). Accès possible avec un titre certifié niveau II - Bac + 4

Selon les universités, l'entrée en M2 peut être conditionnée par une procédure de sélection.

- Accès en formation initiale à temps plein, en contrat d'apprentissage ou de professionnalisation
- Accès possible en formation continue par la VAE pour cadres en reprise d'études

### Programme

Les programmes sont spécifiques à chaque Master. La formation dispensée comprend des enseignements pour un volume horaire total d'environ 600 heures et un stage obligatoire de 3 à 6 mois en 2<sup>e</sup> année.

Il est recommandé la maîtrise d'au moins une langue vivante étrangère à l'issue de la formation.

### Durée

**2 ans** : 4 semestres

### Validation

Le Master est un diplôme national qui a la même valeur quel que soit l'université qui le délivre et qui confère le grade de Master reconnu dans toute l'Europe. Intégré au LMD, le Master est validé par un nombre de 120 ECTS. À l'issue du grade Master, l'étudiant-e se voit attribué-e 300 ECTS.

Retrouvez les Masters délivrés par l'Université > Pages 71 à 73

Certaines écoles d'ingénieur ou de management peuvent également délivrer le diplôme de grade Master > Page 74

### Métiers visés

- Responsable logistique > Page 18
- Chef-fe de projets logistiques > Page 19
- Consultant-e supply chain > Page 20
- Responsable Qualité Sécurité Environnement > Page 21
- Responsable ordonnancement/Planning Manager > Page 22
- Responsable d'agence de transport > Page 29
- Supply chain Manager > Page 30
- Directeur-riche Supply chain > Page 31



## Titre certifié

MANAGER DE LA CHAÎNE LOGISTIQUE

Niveau I (BAC +5)

### Public / prérequis

- Bac +2 avec expérience professionnelle de 5 à 10 ans en logistique
- Bac +3/4 en sciences et techniques et/ou gestion avec spécialisation en logistique industrielle
- Diplôme d'une école d'ingénieur ou de commerce avec spécialisation en logistique industrielle

### Programme

- Contexte et enjeu stratégique de la logistique
- Management de projet et système d'information
- Organisation logistique, processus logistique, mesure des performances
- Management d'équipe et communication
- Aspects financiers, qualité et réglementation
- Pilotage des flux industriels et logistiques
- Basics, études, visites entreprises, mémoire et soutenance du projet

### Durée

**2 ans** en alternance

**6 mois** de cours à temps plein suivis d'un stage de 3 ou 6 mois en entreprise.

### Validation

Formation aussi réalisable dans le cadre d'un Congé Individuel de Formation (CIF), du plan de formation de l'entreprise ou de la professionnalisation.

### Métiers visés

- Responsable logistique > Page 18
- Chef-fe de projets logistiques > Page 19
- Consultant-e Supply Chain > Page 20
- Responsable ordonnancement/Planning Manager > Page 22
- Supply Chain Manager > Page 30



Retrouver les adresses pages 71 à 73



## Titre Certifié

### MANAGER TRANSPORT LOGISTIQUE ET COMMERCE INTERNATIONAL

Niveau I (BAC +5)

#### Public / prérequis

Titulaire d'un titre de niveau II (Bac +3)  
Possibilité de rentrée en 2<sup>e</sup> année si titulaire d'un titre de niveau 1 ou d'un Master 1 ou d'un titre niveau II avec expérience professionnelle comme cadre depuis 3 ans en Transport-Logistique ou commerce international.

#### Programme

##### Année 1

- Prospecter des marchés en France et à l'étranger
- Maîtriser son offre commerciale
- Sécuriser ses opérations financières
- Manager et optimiser sa logistique (SCM)
- Gérer ses ressources humaines et financières

##### Année 2

- Intégrer les critères de performance et les facteurs de risque des opérations de commerce international
- Synchroniser et manager les flux physiques et d'information de la logistique opérationnelle liée aux transports internationaux
- Concevoir des solutions logistiques globales tenant compte des stratégies commerciales et logistiques des entreprises exportatrices ou importatrices

#### Durée

**1 400 heures** sur les 2 années + 6 à 12 mois en entreprise, en temps plein.

**1 200 à 1 300 heures** en centre + période en entreprise de 7 à 13 mois minimum, en alternance.

Entrée en 2<sup>e</sup> année : **600 heures** en centre (alternance) + période en entreprise de 7 mois minimum.

#### Validation

Titre certifié « Manager Transport-Logistique et Commerce International » MTLCI par l'État de Niveau I après réussite d'un contrôle continu des connaissances et d'un examen final.

#### Métiers visés

- Responsable d'exploitation en transport de marchandises > Page 11
- Supply Chain Manager > Page 30
- Chef-fe de projets logistiques > Page 19
- Consultant-e Supply Chain > Page 20
- Responsable agence de transport de marchandises > Page 29



## Titre certifié

### MANAGER DES OPÉRATIONS LOGISTIQUES INTERNATIONALES, option logistique

Niveau I (BAC +5)

#### Public / prérequis

- Titulaire d'un niveau III (titre ou diplôme Bac +2)
- Admission possible au 3<sup>e</sup> ou au 5<sup>e</sup> semestre, après examen du dossier de candidature par la Commission Nationale d'Equivalence du Groupe Promotrans
- Accès par la VAE

#### Programme

- Concevoir, élaborer et piloter la « Chaîne logistique globale »
- Cerner et optimiser les flux financiers dans la mise en œuvre de la Chaîne logistique globale
- Organiser et manager les Ressources Humaines
- Définir et piloter la mise en œuvre de la stratégie logistique au travers de la stratégie marketing
- Définir et manager les systèmes de sécurité et de qualité conformément à la stratégie de l'entreprise
- La gestion des réseaux d'information
- Modules transversaux : gestion de projet / méthodologie - outils mathématiques - langue étrangère
- Mémoire professionnel (avec une soutenance au 6<sup>e</sup> semestre)
- Rédaction et soutenance d'un rapport technique en langue étrangère traitant d'une problématique logistique à l'international

#### Durée

**3 ans**  
6 semestres de formation en alternance (57 semaines en entreprise avec un minimum de 22 semaines à l'étranger au titre de la mobilité professionnelle).

#### Validation

La réussite au titre Manager des Opérations Logistiques Internationales permet d'obtenir le **Master 2 Sciences Économiques et de Gestion, mention Affaires Internationales et Ingénierie Économique, spécialité Affaires Internationales, parcours logistique et transport de l'Université du Littoral et de la Côte d'Opale (Dunkerque).**

#### Métiers visés

- Responsable logistique > Page 18
- Chef-fe de projets logistiques > Page 19
- Consultant-e Supply Chain > Page 20
- Responsable Achat Transport > Page 26
- Supply Chain Manager > Page 30







## Mastère Spécialisé

Diplôme de grade Mastère délivré par l'université

**BAC +6**

### Public / prérequis

Être titulaire d'un Bac + 5 : grade Master ou titre certifié niveau I ou  
 être titulaire d'un Bac + 4 (Master 1 ou titre niveau II) avec trois années d'expérience professionnelle minimum

Accès en formation initiale (temps plein), part time ou contrat de professionnalisation

Accès possible en formation continue par la VAE pour cadres en reprise d'études

### Programme

La formation des Mastères Spécialisés a pour vocation d'apporter une spécialisation à des généralistes de haut niveau. Elle comprend au moins 350 heures, incluant des enseignements théoriques, des travaux pratiques, des travaux de groupes et une mission en entreprise d'au moins quatre mois débouchant sur la soutenance d'une thèse professionnelle.

Les programmes sont spécifiques à chaque mastère spécialisé.

### Durée

**1 an** : la durée de la formation ne peut être inférieure à deux semestres et peut être répartie sur une durée maximale de deux ans.

### Validation

Un mastère spécialisé est un diplôme labellisé par la **Conférence des grandes écoles (CGE)** et délivré par un établissement membre. Il donne droit à 75 ECTS

### Métiers visés

- Chef-fe de projets logistiques > [Page 19](#)
- Supply Chain manager > [Page 30](#)
- Consultant-e Supply Chain > [Page 20](#)
- Directeur-riche Supply Chain > [Page 31](#)

Retrouvez les Mastères spécialisés > [Page 75](#)



## Exploitation Transport

BTS Transport et prestations logistiques	58
DUT gestion logistique transport	59
TP Technicien-ne Supérieur-e du Transport Terrestre de Marchandises (TSTTM)	59
TP Technicien-ne Supérieur-e Transport Aérien Maritime de Marchandises (TSTAMM)	59
TP Opérateur-riche de transports multimodaux et internationaux	60
Titre Agent-e supérieur-e en transports maritimes, portuaires et activités connexes	60
Certificat de Compétences Responsable d'une unité transport logistique	60
TP Technicien-ne supérieur-e en transport de personnes	60
Licences Professionnelles	60
Autres diplômes et titres d'écoles (Bac +3)	61
Titre Responsable Production Transport Logistique	61
Titre Déclarant en douane et conseil	62
Titre Certifié Responsable production transport de personnes	62
Titre Responsable du transport multimodal et des activités associées	62
Autres Diplômes et Titres d'écoles (Bac +4)	62

## Exploitation logistique

TP Technicien-ne supérieur-e en méthodes et exploitation logistique	63
DUT QLIO	64
Licences et Licences Pro	64
Titre Responsable En Logistique - REL	66
Autres diplômes et Titres d'écoles (Bac +3)	66
Autres diplômes et Titres d'écoles (Bac +4)	67

## Vente Achats

TP Vendeur-euse conseil en voyages d'affaires et de tourisme	68
Bachelor Responsable commercial transport logistique	68
Licences Professionnelles et Titres d'écoles	68
Master 2	68
Autres diplômes et Titres d'écoles (Bac +5)	69
Mastères Spécialisés	69

## Maintenance

BTS Maintenance des véhicules option véhicules transport routier	70
--	----

## Direction Supply Chain & Transport

Master 2	71
Titre Manager transport et logistique et commerce international	73
Titre Manager de la chaîne logistique	73
Titre Manager des opérations logistiques internationales	73
Autres diplômes et Titres d'écoles (Bac +5)	74
Mastère Spécialisé (MS)	75

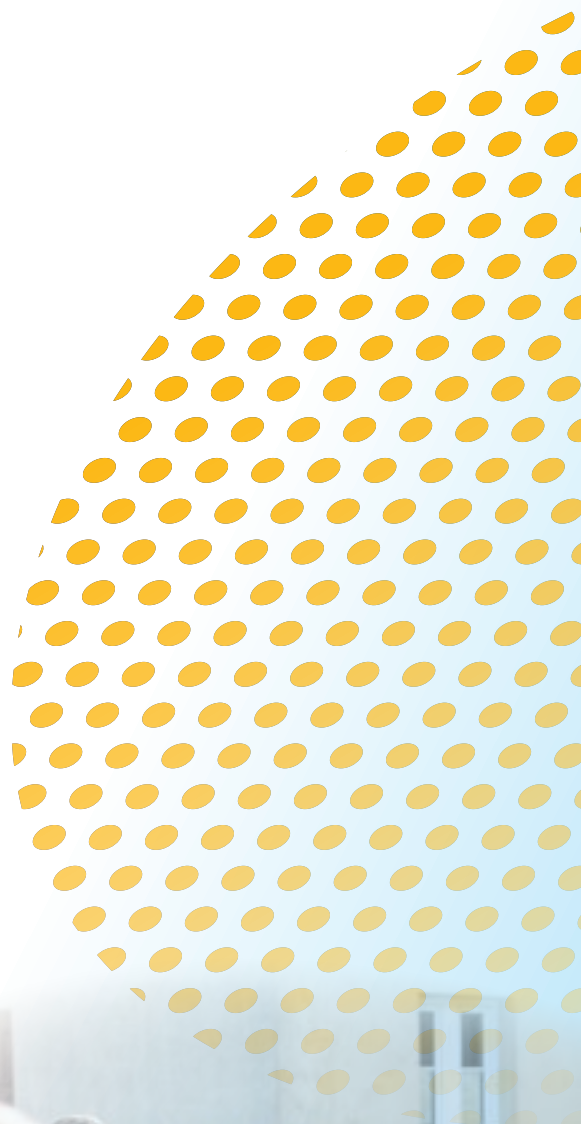



Les

# adresses

CARNET

APRÈS BAC





## BTS TRANSPORT ET PRESTATIONS LOGISTIQUES

### Niveau III (Bac+2)

<b>06</b> • Lycée BRISTOL 06400 Cannes ..... <b>04 93 06 79 00</b>	<b>56</b> • Lycée Pro. BROCELIANDE 56383 Guer ..... <b>02 97 75 70 00</b>
<b>10</b> • Lycée LA SALLE GROUPE SAINT JOSEPH 10000 Troyes ..... <b>03 25 72 15 30</b>	<b>57</b> • Lycée COLBERT 57100 Thionville ..... <b>03 82 88 47 06</b>
<b>13</b> • Lycée MAXIMILIEN DE SULLY 13006 Marseille ..... <b>04 91 48 27 87</b>	<b>59</b> • AGAT TL 59490 Villeneuve d'Ascq ..... <b>03 28 76 96 60</b>
<b>13</b> • Lycée Pro. CAUCADIS 13127 Vitrolles ..... <b>04 42 89 42 02</b>	<b>59</b> • EIC 59200 Tourcoing ..... <b>03 20 69 93 60</b>
<b>14</b> • CFA PROMOTRANS 14120 Mondeville ..... <b>02 31 72 11 90</b>	<b>59</b> • Lycée GASTON BERGER 59000 Lille ..... <b>03 20 49 31 59</b>
<b>14</b> • Lycée ARCISSE DE CAUMONT 14402 Bayeux ..... <b>02 31 51 18 80</b>	<b>59</b> • Lycée HENRI WALLON 59300 Valenciennes ..... <b>03 27 19 30 40</b>
<b>16</b> • Lycée JEAN-ALBERT GRÉGOIRE 16800 Soyaux ..... <b>05 45 38 63 63</b>	<b>59</b> • Lycée Pro. GUY DEBEYRE 59380 Dunkerque ..... <b>03 28 59 08 00</b>
<b>17</b> • CIPECMA 17340 Chatelaillon ..... <b>05 46 56 23 11</b>	<b>62</b> • AGAT TL 62000 Arras ..... <b>03 21 60 63 50</b>
<b>19</b> • Lycée DANTON 19100 Brive ..... <b>05 55 87 38 73</b>	<b>62</b> • Lycée FERNAND DARCHICOURT 62110 Hénin-Beaumont ..... <b>03 21 08 74 30</b>
<b>21</b> • Lycée privé SAINT BENIGNE 21000 Dijon ..... <b>03 80 58 33 43</b>	<b>62</b> • Lycée privé SAINT PAUL 62300 Lens ..... <b>03 21 13 56 10</b>
<b>25</b> • CFATL AFTRAL 25770 Serre-Les-Sapins ..... <b>03 81 48 58 00</b>	<b>62</b> • Lycée Pro. PIERRE DE COUBERTIN 62100 Calais ..... <b>03 21 46 88 00</b>
<b>26</b> • CENTRE FORM. PRO. MONTPLAISIR 26000 Valence ..... <b>04 75 82 18 10</b>	<b>63</b> • L.P. PIERRE BOULANGER 63430 Pont-du-Château ..... <b>04 73 83 21 15</b>
<b>26</b> • IFC VALENCE 26000 Valence ..... <b>04 75 85 36 44</b>	<b>67</b> • CFATL AFTRAL 67800 Bischheim ..... <b>03 88 18 55 18</b>
<b>26</b> • Lycée Pro. LES CATALINS 26200 Montélimar ..... <b>04 75 00 76 76</b>	<b>67</b> • ECF LLERENA 67201 Eckbolsheim ..... <b>03 88 78 58 71</b>
<b>29</b> • CFATL AFTRAL 29500 Ergué-Gabéric ..... <b>02 98 90 19 33</b>	<b>67</b> • Lycée ÉMILE MATHIS 67300 Schiltigheim ..... <b>03 88 18 55 18</b>
<b>29</b> • CITY PRO 29860 Plabennec ..... <b>02 98 37 94 50</b>	<b>68</b> • PRO FORMAT 68200 Mulhouse ..... <b>03 89 60 09 60</b>
<b>29</b> • ISFEEL 29250 St-Pol-de-Léon ..... <b>02 98 29 03 15</b>	<b>69</b> • Centre scolaire SAINT THOMAS D'AQUIN 69700 Givors ..... <b>04 37 20 11 20</b>
<b>29</b> • Lycée SAINT GABRIEL 29125 Pont-Labbé ..... <b>02 98 66 08 44</b>	<b>69</b> • ICOGES 69003 Lyon ..... <b>04 72 68 78 30</b>
<b>31</b> • CFA PROMOTRANS 31100 Toulouse ..... <b>05 34 60 46 35</b>	<b>69</b> • Lycée POLYVALENT COLBERT 69008 Lyon ..... <b>04 78 00 85 59</b>
<b>31</b> • Lycée GALLIENI 31100 Toulouse ..... <b>05 34 40 51 10</b>	<b>69</b> • PROMOTRANS - SUP DE LOG 69007 Lyon ..... <b>04 72 76 52 42</b>
<b>33</b> • ECF 33700 Mérignac ..... <b>05 57 92 26 26</b>	<b>70</b> • IUT de BESANCON-VESOUL 70000 Vaire-et-Montoille ..... <b>03 84 75 95 01</b>
<b>33</b> • Lycée POLYVALENT FERNAND DAGUIN 33698 Merignac Cedex ..... <b>05 56 12 13 20</b>	<b>73</b> • ECORIS - CHAMBERY 73000 Chambéry ..... <b>04 79 69 28 17</b>
<b>34</b> • CFATL AFTRAL 34470 Pérols ..... <b>04 67 68 69 80</b>	<b>75</b> • ICOGES 75015 Paris ..... <b>01 45 58 17 33</b>
<b>34</b> • Lycée MENDES FRANCE 34000 Montpellier ..... <b>04 67 13 35 00</b>	<b>75</b> • Lycée technique JEAN LURÇAT 75013 Paris ..... <b>01 44 08 70 20</b>
<b>35</b> • AFOREM 35000 Rennes ..... <b>02 99 35 46 00</b>	<b>75</b> • Lycée technique MARTIN NADAUD 75020 Paris ..... <b>01 40 33 80 50</b>
<b>35</b> • AFTEC 35000 Rennes ..... <b>02 99 86 11 00</b>	<b>75</b> • MEDICIS BUSINESS SCHOOL 75013 Paris ..... <b>01 45 35 28 28</b>
<b>35</b> • CFA DE PROMOTRANS 35170 Bruz ..... <b>02 99 52 55 34</b>	<b>75</b> • SUP DE LOG 75009 Paris ..... <b>01 55 87 25 50</b>
<b>35</b> • GRETA EST BRETAGNE 35190 Tinténiac ..... <b>02 99 21 12 22</b>	<b>76</b> • CFA PROMOTRANS 76800 St-Étienne-du-Rouvray ..... <b>02 35 65 48 85</b>
<b>37</b> • CHAMBRE DES METIERS 37300 Joué-les-Tours ..... <b>02 47 78 47 00</b>	<b>76</b> • IMTL CCI&CAUX 76600 Le Havre ..... <b>02 32 79 55 85</b>
<b>37</b> • ECF CER CENTRE ATLANTIQUE 37390 Notre-Dame-d'Oe ..... <b>02 43 21 41 88</b>	<b>76</b> • EXEGO 76054 Le Havre ..... <b>02 35 20 80 88</b>
<b>37</b> • École TOURANGELLE SUPÉRIEURE 37000 Tours ..... <b>02 47 61 24 12</b>	<b>78</b> • CFATL AFTRAL 78490 Le-Tremblay-sur-Mauldre ..... <b>01 34 94 27 27</b>
<b>38</b> • UNIVERIA 38000 Grenoble ..... <b>04 76 46 00 47</b>	<b>80</b> • Lycée PIERRE MENDÈS FRANCE 80201 Péronne cedex ..... <b>03 22 73 35 00</b>
<b>42</b> • ETIIC 42320 La-Grand-Croix ..... <b>04 77 73 62 62</b>	<b>82</b> • Lycée JEAN BAYLET 82400 Valence d'Agen ..... <b>05 63 29 68 30</b>
<b>42</b> • Lycée Pro. CLAUDE LÉBOIS 42400 St-Chamond ..... <b>04 77 22 06 37</b>	<b>84</b> • Lycée ISMAËL DAUPHIN 84300 Cavaiillon ..... <b>04 90 71 09 81</b>
<b>44</b> • GRETA LOIRE ATLANTIQUE 44000 Nantes ..... <b>02 40 14 56 56</b>	<b>85</b> • ISLT 85600 Montaigu ..... <b>02 51 48 87 00</b>
<b>44</b> • Lycée des BOURDONNIÈRES 44000 Nantes ..... <b>02 40 34 02 60</b>	<b>86</b> • Ensemble ISAAC DE L'ÉTOILE 86001 Poitiers ..... <b>05 49 50 34 05</b>
<b>45</b> • CFA DES TRANSPORTS 45140 Ingre ..... <b>02 38 43 71 02</b>	<b>89</b> • Lycée polyvalent LOUIS DAVIER 89300 Joigny ..... <b>03 86 92 40 00</b>
<b>45</b> • Lycée privé SAINT PAUL BOURDON BLANC 45000 Orléans ..... <b>02 38 78 13 00</b>	<b>92</b> • CFATL AFTRAL 92230 Gennevilliers ..... <b>01 41 47 97 00</b>
<b>49</b> • ESPL 49000 Angers ..... <b>02 41 73 20 30</b>	<b>92</b> • NEMO 92240 Malakoff ..... <b>01 57 21 95 84</b>
<b>51</b> • Lycée OEHMICHEN 51000 Chalons-en-Champagne ..... <b>03 26 69 23 00</b>	<b>93</b> • Lycée polyvalent LÉONARD DE VINCI 93290 Le-Tremblay-en-France ..... <b>01 41 51 19 20</b>
<b>53</b> • Lycée AMBROISE PARÉ 53000 Laval ..... <b>02 43 59 17 59</b>	<b>94</b> • Lycée PAULINE ROLAND 94550 Chevilly-Larue ..... <b>01 49 08 09 40</b>
<b>54</b> • CFA AFTRAL 54140 Jarville-la-Malgrange ..... <b>03 83 15 83 83</b>	<b>95</b> • Lycée RENÉ CASSIN 95500 Gonesse ..... <b>01 34 45 15 15</b>
<b>54</b> • Lycée LOUIS MAJORELLE 54200 Toul ..... <b>03 83 43 02 90</b>	



## DUT GESTION LOGISTIQUE TRANSPORT

### Niveau III (Bac+2)

- 03 ● IUT D'ALLIER 03100 Montluçon  
**secretariat.glt@moniut-bpclermont.fr**
- 13 ● IUT D'AIX EN PROVENCE 13625 Aix-en-Provence  
**iut-aix-glt@univ-amu.fr**
- 28 ● IUT CHARTRES 28000 Chartres  
**christian.orieux@univ-orleans.fr**
- 29 ● IUT DE QUIMPER 29334 Quimper  
**marie.cornec@univ-brest.fr**
- 33 ● IUT BORDEAUX MONTESQUIEU DÉPARTEMENT GLT  
33072 Bordeaux  
**glt1fi@u-bordeaux.fr**
- 36 ● IUT ISSOUDUN 36100 Issoudun  
**equipeglt.iut36@listes.univ-orleans.fr**
- 44 ● IUT ST-NAZAIRE 44600 St-Nazaire  
**admigt@univ-nantes.fr**
- 51 ● IUT REIMS 51100 Reims  
**iut.glt@univ-reims.fr**
- 57 ● IUT DE MOSELLE EST 57200 Sarreguemines  
**iutme-scol-contact@univ-lorraine.fr**
- 59 ● IUT DÉPARTEMENT GLT 59200 Tourcoing  
**iut.glt@univ-lille3.fr**
- 60 ● IUT DE CREIL 60105 Creil cedex  
**vanessa.casadella@u-picardie.fr**
- 61 ● IUT D'ALENÇON 61250 Damigny  
**iut.alencon.glt@unicaen.fr**
- 66 ● IUT DE PERPIGNAN 66860 Perpignan Cedex  
**sophie.masson@univ-perp.fr**
- 68 ● IUT DE MULHOUSE-DEP. GLT 68100 Mulhouse  
**laurence.durat@uha.fr**
- 69 ● IUT LUMIÈRE 69676 Bron  
**iutglt@univ-lyon2.fr**
- 70 ● IUT de BESANÇON-VESOUL 70000 Vaire-et-Montoille  
**secr-glt-vesoul@univ-fcomte.fr**
- 71 ● IUT / CFATL 71100 Chalons-sur-Saône  
**caroline.chabut@u-bourgogne.fr**
- 76 ● IUT DU HAVRE 76600 Le Havre  
**lionel.brault@iut.univ-lehavre.fr**
- 91 ● IUT EVRY PARIS XII 91025 Évry  
**l.bletzacker@univ-evry.fr**
- 93 ● IUT TREMBLAY 93290 Le-Tremblay-en-France  
**laurentgavini@yahoo.fr**
- 95 ● IUT DE CERGY PONTOISE 95100 Argenteuil  
**florence.pirard@u-cergy.fr**
- 97 ● IUT GLT 97275 Schoelcher  
**elsa.corbin@martinique.univ-ag.fr**

## TP TECHNICIEN-NE SUPÉRIEUR-E DU TRANSPORT TERRESTRE DE MARCHANDISES (TSTTM)

### Niveau III (Bac+2)

08	CAMPUS AFPA 08300 Acy Romance	3936	54 ●	ISTELI 54140 Jarville-la-Malgrange	03 83 53 39 39
13 ●	ISTELI 13322 Marseille	04 91 46 41 46	57	AFPA 57110 Yutz	3936
19	AFPA 19300 Egletons	05 55 92 77 00	59	AFPA 59169 Cantin	03 27 99 53 00
21	ISTELI 21000 Dijon	03 80 63 19 20	59 ●	ISTELI 59290 Wasquehal	03 20 66 89 90
22	AFPA 22600 Loudéac	3936	60 ●	ISTELI 60603 Breuil-le-Vert	03 44 66 36 12
31 ●	ISTELI/AFTRAL 31000 Toulouse	05 61 99 53 31	64 ●	CFA TLV 64104 Bayonne	05 59 42 66 06
33 ●	FAUVEL 33270 Floirac	05 56 40 59 19	67 ●	ISTELI/AFTRAL 67300 Schiltigheim	03 83 15 83 83
33 ●	ISTELI 33370 Artigues-près-Bordeaux	05 57 77 24 77	72 ●	AFPA Le Mans 72000 Le Mans	02 43 50 24 30
38 ●	ISTELI 38230 Villette d'Anthon	04 72 02 58 58	74	CENTRE DE READAPTATION PROF L'ENLENNAZ 74300 Cluses	04 50 98 18 14
42	AFPA 42000 St-Étienne	3936	77 ●	ISTELI 77240 Savigny-le-Temple	01 64 19 05 54
43	AFPA 43700 St-Germain-Laprade	04 71 05 39 50	77 ●	ISTELI 77186 Noisiel	01 64 11 59 60
44 ●	AFPA St-Herblain 44800 St-Herblain	02 40 38 14 14	94 ●	ISTELI 94150 Rungis	01 49 78 21 95
44 ●	ISTELI 44980 Ste-Luce-sur-Loire	02 40 18 13 20			
45 ●	ISTELI 45400 Semoy	02 38 83 68 88			

## TP TECHNICIEN-NE SUPÉRIEUR-E TRANSPORT AÉRIEN MARITIME DE MARCHANDISES (TSTAMM)

### Niveau III (Bac+2)

13 ●	AFPA 13000 Marseille	04 91 18 88 00	59 ●	ISTELI 59290 Wasquehal	03 20 66 89 90
13 ●	ISTELI 13322 Marseille	04 91 46 41 46	60 ●	ISTELI/AFTRAL 60603 Breuil-le-Vert	03 44 66 36 12
31 ●	ISTELI 31000 Toulouse	05 61 99 53 31	64 ●	APALT CFA TLV 64104 Bayonne	05 59 42 66 06
33 ●	ISTELI 33370 Artigues-près-Bordeaux	05 57 77 24 77	75 ●	AFPA 75000 Paris	3936
38 ●	ISTELI 38230 Villette d'Anthon	04 72 02 58 58	76 ●	ARCNAM 76130 Mont-St-Aignan	02 32 76 95 20
44 ●	ISTELI 44980 Ste-Luce-sur-Loire	02 40 18 13 20	91 ●	AFPA 91000 Évry	01 69 02 58 00

## TP OPÉRATEUR-RICE DE TRANSPORTS MULTIMODAUX ET INTERNATIONAUX

### Niveau III (Bac+2)

- 13 • ITIP-CNAM 13002 Marseille... [elodie.bardin@marseille-port.fr](mailto:elodie.bardin@marseille-port.fr)
- 76 • ITIP-CNAM 76504 Elbeuf..... [haute-normandie@cnam.fr](mailto:haute-normandie@cnam.fr)
- 76 • ITIP-CNAM 76056 Le Havre..... [haute-normandie@cnam.fr](mailto:haute-normandie@cnam.fr)

## Titre AGENT-E SUPÉRIEUR-E EN TRANSPORTS MARITIMES, PORTUAIRES ET ACTIVITÉS CONNEXES

### Niveau III (Bac+2)

- 76 • UPR - Union portuaire rouennaise 76021 ROUEN ..... **02 35 71 69 97**

## Certificat de Compétences RESPONSABLE D'UNE UNITÉ TRANSPORT LOGISTIQUE

### Niveau III (Bac+2)

- |  |                       |  |                       |
|--|-----------------------|--|-----------------------|
| 11 AFTRAL/CNAM 11100 NARBONNE .....                  | <b>04 68 41 08 67</b> | 56 AFTRAL/CNAM 56000 Vannes .....                    | <b>02 97 47 02 16</b> |
| 12 AFTRAL/CNAM 12000 Rodez .....                     | <b>05 65 87 00 12</b> | 59 AFTRAL/CNAM 59121 Prouvy .....                    | <b>03 27 33 31 11</b> |
| 25 AFTRAL/CNAM 25770 Serre-les-Sapins .....          | <b>03 81 48 58 00</b> | 59 PROMOTRANS 59490 Villeneuve d'Ascq .....          | <b>03 28 76 96 60</b> |
| 26 AFTRAL/CNAM 26802 Portes-les-Valence .....        | <b>04 72 02 58 58</b> | 62 AFTRAL/CNAM 62100 Calais .....                    | <b>03 28 21 24 17</b> |
| 29 AFTRAL/CNAM 29500 Ergué-Gaberic .....             | <b>02 98 90 19 33</b> | 62 AFTRAL/CNAM 62110 Henin-Beaumont .....            | <b>03 61 19 60 00</b> |
| 31 AFTRAL/CNAM 31018 Toulouse .....                  | <b>05 61 99 53 23</b> | 62 PROMOTRANS 62223 Anzin-St-Aubin .....             | <b>03 21 21 31 70</b> |
| 33 AFTRAL/CNAM 33370 Artigues-près-Bordeaux .....    | <b>05 57 77 24 77</b> | 64 AFTRAL/CNAM 64230 Lescar .....                    | <b>05 59 77 91 88</b> |
| 34 AFTRAL/CNAM 34470 Perols .....                    | <b>04 67 68 69 81</b> | 64 AFTRAL/CNAM 64990 Mouguerre .....                 | <b>05 59 55 01 55</b> |
| 35 AFTRAL/CNAM 35514 Cesson-Sevigné .....            | <b>02 99 32 10 22</b> | 69 AFTRAL/CNAM 69007 Lyon .....                      | <b>04 78 58 30 99</b> |
| 37 AFTRAL/CNAM 37210 Parçay-Meslay .....             | <b>02 47 41 29 41</b> | 75 CNAM - CHAIRE DE LOGISTIQUE TRANSPORT ET TOURISME |                       |
| 38 AFTRAL/CNAM 38280 Villette d'Anthon .....         | <b>04 72 02 58 58</b> | 75003 Paris .....                                    | <b>01 53 01 80 33</b> |
| 44 AFTRAL/CNAM 44980 Ste-Luce / Loire & Nantes ..... | <b>02 40 18 13 05</b> | 76 AFTRAL/CNAM 76800 St-Étienne-du-Rouvray .....     | <b>02 35 66 67 28</b> |
| 45 AFTRAL/CNAM 45400 Semoy .....                     | <b>02 38 83 68 88</b> | 80 AFTRAL/CNAM 80000 Amiens .....                    | <b>03 22 54 21 70</b> |
| 49 CNAM - CHAIRE DE LOGISTIQUE TRANSPORT ET TOURISME |                       | 81 AFTRAL/CNAM 81990 Le Sequestre .....              | <b>05 62 25 52 00</b> |
| 49302 Cholet .....                                   | <b>02 41 49 22 56</b> | 86 AFTRAL/CNAM 86036 Poitiers .....                  | <b>05 49 88 23 68</b> |
| 51 AFTRAL/CNAM 51100 Reims .....                     | <b>03 26 85 95 24</b> | 87 AFTRAL/CNAM 87410 Le-Palais-sur-Vienne .....      | <b>05 55 37 31 23</b> |
| 54 AFTRAL/CNAM 54140 Jarville-la-Malgrange .....     | <b>03 83 85 49 09</b> |  |                       |

## TP TECHNICIEN-NE SUPÉRIEUR-E EN TRANSPORT DE PERSONNES

### Niveau III (Bac+2)

- |   |                       |  |                       |
|---|-----------------------|--|-----------------------|
| 31 • AFTRAL 31000 Toulouse .....          | <b>05 61 99 53 23</b> | 75 • AFTRAL (Pôle transport de personnes)  |                       |
| 33 • CFA TLV 33270 Floirac .....          | <b>05 56 40 59 19</b> | 75011 PARIS .....                          | <b>01 43 14 79 00</b> |
| 38 • AFTRAL 38230 Villette d'Anthon ..... | <b>04 72 02 58 58</b> | 77 • CFA TLV 77183 Croissy-Beaubourg ..... | <b>01 60 95 10 44</b> |

## Licences Professionnelles

### Niveau II (Bac+3)

- |  |  |
|--|--|
| 13 ••• Licence professionnelle Management et droit du transport maritime/REL<br>AIX-MARSEILLE UNIVERSITÉ - PÔLE TRANSPORTS<br>CDMT-IFURTA en partenariat GPMM<br>13002 Marseille..... <a href="mailto:marjorie.vial@univ-amu.fr">marjorie.vial@univ-amu.fr</a>   | 59 Licence professionnelle Transports de voyageurs : urbains et inter-urbains<br>IUT LILLE - TOURCOING GLT / Lille3<br>59208 Tourcoing Cedex..... <a href="mailto:driss.smili@univ-lille3.fr">driss.smili@univ-lille3.fr</a>           |
| 44 • Licence Professionnelle Gestion Parcours Logistique maritime et portuaire<br>INSTITUT D'ÉCONOMIE ET DE MANAGEMENT DE NANTES IAE<br>Université de Nantes<br>44100 Nantes..... <a href="mailto:contact-l3log@univ-nantes.fr">contact-l3log@univ-nantes.fr</a> | 59 Licence professionnelle : Dynamique Juridique des Transports de Marchandises (DJTM)<br>UNIVERSITÉ DE LILLE 2 / Lille2<br>59400 Cambrai .....  |
| 49 • Licence professionnelle Management des services aériens<br>CAMPUS DE CHOLET / Université d'Angers<br>49300 Cholet..... <a href="mailto:scolarité.cholet@listes.univ-angers.fr">scolarité.cholet@listes.univ-angers.fr</a>                                   | 66 Licence professionnelle management et gestion des Activités de Logistique Internationale (MAGALI)<br>IUT PERPIGNAN / Perpignan Via Dominicia<br>66860 Perpignan..... <a href="mailto:rpetiot@univ-perp.fr">rpetiot@univ-perp.fr</a> |

## Licences Professionnelles (suite)

### Niveau II (Bac+3)

- 69** Licence professionnelle Logistique Spécialité Management des Services de Transports de Voyageurs  
FACULTÉ DE SCIENCE ÉCO ET DE GESTION DE L'UNIVERSITÉ LUMIÈRE LYON 2 / Lyon 2  
69007 Lyon ..... [stephanie.souche@let.ish-lyon.cnrs.fr](mailto:stephanie.souche@let.ish-lyon.cnrs.fr)
- 69** Licence professionnelle Gestion des réseaux ferrés  
IUT / Université Lumière Lyon 2  
69676 Bron ..... [aurelie.mercier@univ-lyon2.fr](mailto:aurelie.mercier@univ-lyon2.fr)
- 70 ●●** Licence professionnelle LDTI Logistique de Distribution des Transports Internationaux  
IUT BESANÇON-VESOUL - DPT GLT / Université Franche-Comté  
70000 Vaire Et Montoille ..... [lucia.allegretti@univ-fcomte.fr](mailto:lucia.allegretti@univ-fcomte.fr)
- 75** Licence professionnelle Organisateur de transports internationaux et de logistique multimodale  
CNAM - CHAIRE LOGISTIQUE ET TRANSPORT  
75141 Paris Cedex 03 ..... [olivier.marembaud@cnam.fr](mailto:olivier.marembaud@cnam.fr)
- 76** Licence professionnelle Organisateur de transports internationaux et de logistique multimodale  
CNAM - CHAIRE LOGISTIQUE ET TRANSPORT / Le Havre  
76056 Le Havre ..... [ead@hautenormandie.cnam.fr](mailto:ead@hautenormandie.cnam.fr)
- 77** Licence professionnelle Responsable d'exploitation  
IUT SÉNART FONTAINEBLEAU / Univ Paris-Est Créteil (UPEC)  
77512 Lieusaint Cedex ..... [hollinger@u-pec.fr](mailto:hollinger@u-pec.fr)
- 86 ●** Licence professionnelle management des échanges internationaux  
IUT GEA POITIERS / Univ poitiers  
86000 Poitiers ..... [annie.gaillard@univ-poitiers.fr](mailto:annie.gaillard@univ-poitiers.fr)
- 88 ●●** Licence Professionnelle Management d'unité touristique - parcours activités de montagne  
UNIVERSITÉ DE LORRAINE / IUT de Saint-Dié des Vosges  
88100 St-Dié-des-Vosges  
[iutsd-scolarite-contact@univ-lorraine.fr](mailto:iutsd-scolarite-contact@univ-lorraine.fr)
- 91 ●●** Licence professionnelle logistique aéroportuaire et transport aérien  
IUT ÉVRY / ÉVRY 91000 Evry ..... **01 69 47 72 61**
- 95** Licence professionnelle Conception, Management et Commercialisation de la chaîne de transport de marchandises  
UNIVERSITÉ CERGY-PONTOISE UFR LETTRES ET SCIENCES HUMAINES ET UNIVERSITÉ SAINT DENIS / Cergy Pontoise  
95011 Cergy Pontoise ..... [laurent.gatineau@u-cergy.fr](mailto:laurent.gatineau@u-cergy.fr)
- 95** Licence professionnelle Transport de voyageurs, Université Cergy-Pontoise  
UNIVERSITÉ CERGY-PONTOISE UFR LETTRES ET SCIENCES HUMAINES  
95011 Cergy Pontoise ..... [laurent.gatineau@u-cergy.fr](mailto:laurent.gatineau@u-cergy.fr)
- 95** Licence professionnelle Gestion des réseaux ferrés  
IUT D'ARGENTEUIL / Cergy Pontoise  
95100 Argenteuil ..... [virginie.augereau@u-cergy.fr](mailto:virginie.augereau@u-cergy.fr)

## Autres diplômes et titres d'écoles

### Niveau II (Bac+3)

- 14** Bachelor Planificateur Prestations Logistiques Internationales  
ÉCOLE DE MANAGEMENT DE NORMANDIE EM NORMANDIE  
14052 Caen ..... **02 31 46 78 90**
- 67** Diplôme Universitaire d'Affréteur  
UNIVERSITÉ DE STRASBOURG PÔLE BTP LLERENA  
67201 Eckbolsheim ..... [siege@ecf.asso.fr](mailto:siege@ecf.asso.fr)
- 71** Diplôme Universitaire Études technologiques internationales en gestion logistique et transport  
UNIVERSITÉ DE BOURGOGNE / IUT DE CHALON-SUR-SAÔNE  
71100 Chalon Sur Saone ..... [adm@iutchalon.u-bourgogne.fr](mailto:adm@iutchalon.u-bourgogne.fr)
- 75** Certificat de compétences Organiser les transports internationaux de l'entreprise  
CNAM - CHAIRE LOGISTIQUE ET TRANSPORT  
75003 Paris ..... **01 53 01 80 33**
- 76** Bachelor Planificateur Prestations Logistiques Internationales  
ÉCOLE DE MANAGEMENT DE NORMANDIE EM NORMANDIE  
76087 Le Havre ..... **02 50 32 04 68**
- 97** Certificat de Compétences Organiser les transports internationaux de l'entreprise  
CNAM - CHAIRE DE LOGISTIQUE TRANSPORT ET TOURISME  
97827 Le Port ..... **05 94 30 56 70**

## Titre RESPONSABLE PRODUCTION TRANSPORT LOGISTIQUE

### Niveau II (Bac+3)

- 13 ●** ISTEELI 13321 Marseille ..... **04 91 46 41 46**
- 31 ●** ISTEELI 31018 Toulouse ..... **05 61 99 53 31**
- 33 ●** ISTEELI 33370 Artigues-près-Bordeaux ..... **05 57 77 24 77**
- 34 ●** ISTEELI/CFATL AFTRAL 34470 Pérols ..... **04 67 68 69 80**
- 35 ●** ISTEELI 35514 Cesson-Sévigné ..... **02 40 18 13 20**
- 38 ●** ISTEELI 38281 Villette d'Anthon ..... **04 72 02 58 51**
- 44 ●●** ISTEELI 44984 Ste-Luce-sur-Loire ..... **02 40 18 13 20**
- 54 ●** ISTEELI 54140 Jarville-la-Malgrange ..... **03 83 53 39 39**
- 59 ●** ISTEELI 59290 Wasquehal ..... **03 20 66 89 90**
- 60 ●●** ISTEELI/AFTRAL 60290 Breuil-le-Vert ..... **03 44 66 36 12**
- 63 ●** ISTEELI 63800 Courmon d'Auvergne ..... **04 72 02 59 35**
- 67 ●** ISTEELI 67300 Schiltigheim ..... **03 83 53 39 39**
- 75 ●** ISTEELI 75010 Paris ..... **01 53 34 97 28**
- 76 ●** ISTEELI 76290 Montivilliers ..... **02 35 25 77 42**
- 94 ●** ISTEELI 94516 Rungis ..... **01 49 78 23 46**

## Titre DÉCLARANT EN DOUANE ET CONSEIL

### Niveau II (Bac+3)

- |  |   |
|--|---|
| 13 • ISTEI 13321 Marseille ..... 04 91 46 41 46              | 38 • ISTEI 38281 Villette d'Anthon ..... 04 72 02 58 51 |
| 33 • ISTEI 33370 Artigues-près-Bordeaux ..... 05 57 77 24 77 | 60 • ISTEI 60290 Breuil-le-Vert ..... 03 44 66 36 12    |

## Titre Certifié RESPONSABLE PRODUCTION TRANSPORT DE PERSONNES

### Niveau II (Bac+3)

- |   |  |
|---|--|
| 56 • AFTRAL ENSTV 56000 Vannes ..... 02 97 47 02 16 | 75 • AFTRAL ENSTV 75011 Paris ..... 01 43 14 79 00 |
|---|--|

## Titre RESPONSABLE DU TRANSPORT MULTIMODAL ET DES ACTIVITÉS ASSOCIÉES

### Niveau II (Bac+4)

- |   |  |
|---|--|
| 34 • CFA PROMOTRANS SUP' DE LOG<br>34000 Montpellier ..... <a href="mailto:montpellier@promotrans.fr">montpellier@promotrans.fr</a>         | 62 • CFA PROMOTRANS SUP' DE LOG<br>62110 Hénin-Beaumont ..... <a href="mailto:dourges@promotrans.fr">dourges@promotrans.fr</a> |
| 41 • PROMOTRANS CFA VENDOME<br>41100 St-Ouen ..... <a href="mailto:vendome@promotrans.fr">vendome@promotrans.fr</a>                         | 69 • EET LYON - GROUPE PROMOTRANS<br>69007 Lyon ..... <a href="mailto:lyonfc@promotrans.fr">lyonfc@promotrans.fr</a>           |
| 45 • CFA PROMOTRANS SUP' DE LOG<br>45140 Ingre ..... <a href="mailto:orleans@promotrans.fr">orleans@promotrans.fr</a>                       | 75 • PROMOTRANS CFA PARIS ILE DE FRANCE<br>75009 Paris ..... <a href="mailto:paris@promotrans.fr">paris@promotrans.fr</a>      |
| 59 • PROMOTRANS SUP DE LOG SUP E-BUSINESS<br>59650 Villeneuve d'Ascq ..... <a href="mailto:lillefi@promotrans.fr">lillefi@promotrans.fr</a> | 93 • CFA PROMOTRANS SUP' DE LOG<br>93210 La-Plaine-St-Denis ..... <a href="mailto:paris@promotrans.fr">paris@promotrans.fr</a> |

## Autres Diplômes et titres d'écoles

### Niveau II (Bac+4)

- |   |  |
|---|--|
| 75 • <b>Titre Manager Transports Logistique</b><br>ÉCOLE SUPÉRIEURE DES TRANSPORTS (GROUPE ENOES)<br>75008 Paris ..... <a href="mailto:est@enoes.com">est@enoes.com</a>               | 76 • <b>Master 1 Management international Logistique internationale et Transports internationaux (LITI) option Transports</b><br>Université Le Havre Faculté des Affaires Internationales<br>76086 Le Havre ..... <a href="mailto:pim@univ-lehavre.fr">pim@univ-lehavre.fr</a> |
| 75 • <b>Logisticien transport international</b><br>CTI - Centre de Techniques Internationales<br>75014 Paris ..... <a href="mailto:info@ctifformation.com">info@ctifformation.com</a> | 78 • <b>Titre Manager Transports Logistique</b><br>CFATL AFTRAL<br>78490 Le Tremblay-sur-Mauldre ..... <a href="mailto:cfatl@aftral.com">cfatl@aftral.com</a>  |



## Exploitation Logistique

## TP TECHNICIEN-NE SUPÉRIEUR-E EN MÉTHODES ET EXPLOITATION LOGISTIQUE

## Niveau III (Bac+2)

02	AFPI / AFDE (PROMÉO) 02100 St-Quentin .....	03 23 06 28 88	53	AFPI 53940 St-Berthevin .....	02 43 69 03 33
02	SUP DE LOG (PROMOTRANS) 02100 St-Quentin .....	03 23 64 33 87	54	AFTRAL 54140 Jarville-la-Malgrange .....	03 83 15 83 83
10	● AFTRAL 10440 Torvilliers .....	03 25 71 38 50	57	● AFTRAL 57000 Metz .....	03 87 18 41 11
13	● AFTRAL 13016 Marseille .....	04 91 46 65 00	59	● AGAT TL 59290 Wasquehal .....	03 20 81 91 91
14	● CFATL AFTRAL 14000 Caen .....	02 31 46 19 00	61	● ISF 61200 Argentan .....	02 33 36 95 63
21	● AFTRAL 21600 Longvic .....	03 80 63 19 20	62	● AFTRAL 62110 Henin-Beaumont .....	03 61 19 60 00
21	● CCI FORMATION 21000 Dijon .....	03 80 65 91 70	63	● CFATL AFTRAL 63800 Courmon d'Auvergne .....	04 73 98 07 17
23	● AFPA 23000 Guéret .....	05 55 41 20 10	64	● AFTRAL 64990 Bayonne .....	05 59 55 08 09
25	● AFTRAL 25770 Serre-les-Sapins .....	03 81 48 58 00	64	● MENDIBOURE 64104 Bayonne .....	05 59 59 39 72
26	● AFTRAL 26802 Portes-les-Valence .....	04 72 02 58 58	66	● AFTRAL 66240 St Esteve .....	04 68 92 73 40
29	● AFPA 29200 Brest .....	39 36	66	● CFATL AFTRAL 66030 Perpignan .....	04 68 54 95 63
29	● AFTRAL /CEFORTECH 29200 Brest .....	02 98 90 19 33	67	● AFTRAL & CFATL 67300 Schiltigheim .....	03 88 18 65 10
30	● CFATL AFTRAL 30900 Nîmes .....	04 66 84 71 58	67	● ECF LLERENA 67201 Eckbolsheim .....	03 88 78 58 71
31	2L FORMATIONS 31850 Montrabe .....	09 51 61 81 49	68	● AFTRAL 68490 Ottmarsheim .....	03 89 61 71 04
31	● CFATL AFTRAL 31018 Toulouse .....	05 61 99 53 23	69	● CFATL AFTRAL 69120 Vaulx-en-Velin .....	04 72 02 58 58
33	● AFTRAL 33370 Artigues-près-Bordeaux .....	05 57 77 24 77	69	● SUP DE LOG (PROMOTRANS) 69007 Lyon .....	04 72 76 52 42
33	FAUVEL 33270 Floirac .....	05 56 40 73 10	72	AFPI 72000 Le Mans .....	02 43 21 77 77
34	● AFTRAL 34470 Pérois .....	04 67 68 69 80	72	● AFTRAL 72700 Allonnes .....	02 43 75 02 85
35	● AFPA 35000 Rennes .....	02 99 86 88 00	76	● AFTRAL 76800 St-Étienne-du-Rouvray .....	02 35 66 67 28
35	● AFTRAL 35514 Cesson-Sévigné .....	02 99 32 10 22	76	● AFTRAL 76290 Montivilliers .....	02 35 25 77 42
35	● PROMOTRANS 35170 Bruz .....	02 99 52 55 34	77	● AFTRAL 77240 Savigny-le-Temple .....	01 64 19 05 54
37	● AFTRAL 37210 Parçay-Meslay .....	02 47 41 29 41	77	● ECF 77230 Dammartin-en-Goele .....	01 60 03 06 68
38	● AFTRAL 38600 Fontaine .....	04 72 02 58 58	80	● AFTRAL 80000 Amiens .....	03 22 54 21 70
38	● AFTRAL 38070 St-Quentin-Fallavier .....	04 72 02 58 58	86	● AFTRAL 86000 Poitiers .....	05 49 88 23 68
40	FAUVEL 40090 St Avit .....	05 58 05 70 70	92	● AFTRAL 92230 Gennevilliers .....	01 41 47 97 00
44	● CFATL AFTRAL 44980 Ste-Luce-sur-Loire .....	02 40 18 13 13	93	● AFPA 93100 Montreuil .....	01 48 70 50 00
44	● PROMOTRANS 44600 St-Herblain .....	02 40 92 00 92	93	SUP DE LOG (PROMOTRANS) 93210 St-Denis .....	01 55 87 25 50
45	● AFTRAL 45400 Semoy .....	02 38 83 68 88	94	● AFTRAL 94150 Rungis .....	01 49 78 21 95
49	● CFA DE LA CCI 49 49400 Saumur .....	02 41 83 53 53	95	● AFPA 95500 Gonesse .....	01 34 53 37 51
51	● AFTRAL 51100 Reims .....	03 26 85 95 24			
53	● AFPA 53000 Laval .....	39 36			

## DUT QLIO

### Niveau III (Bac+2)

- 02 Université de Picardie JULES VERNES IUT DE L' AISNE - CAMPUS DE SOISSONS-CUFFIES 02880 Cuffies  
**secretariat-qlio@u-picardie.fr**
- 04 • IUT D'AIX-MARSEILLE – Site de Digne-les-Bains 04000 Digne Les Bains  
**iut-digne-qlio-scol@univ-amu.fr**
- 06 • IUT NICE SOPHIA ANTIPOLIS 06206 Nice  
**qlio@unice.fr**
- 12 IUT DE RODEZ 12000 Rodez  
**qlio@iut-rodez.fr**
- 16 • IUT ANGOULÊME 16000 Angoulême  
**iut16-scol@ml.univ-poitiers.fr**
- 18 IUT DE BOURGES 18020 Bourges Cedex  
**secretariat.qlio.iut18@univ-orleans.fr**
- 42 • IUT ROANNE 42300 Roanne  
**jean.pierre.burellier@univ-st-etienne.fr**
- 44 • IUT DE NANTES CAMPUS LA FLEURIAYE 44470 Carquefou  
**sec-qlio.iutna@univ-nantes.fr**
- 45 • IUT ORLEANS 45000 Orléans  
**sec-qlio.iut45@univ-orleans.fr**
- 47 • IUT DE BORDEAUX - SITE D'AGEN 47000 Agen  
**secretariat-qlio@iut.u-bordeaux.fr**
- 54 • • IUT NANCY BRABOIS 54300 Lunéville  
**iutnb-qlio-secretariat@univ-lorraine.fr**
- 29 • • IUT DE LORIENT 56100 Lorient  
**iutlo.qlio.info@listes.univ-ubs.fr**
- 59 IUT DE VALENCIENNES 59313 Valenciennes  
**iut-qlio@univ-valenciennes.fr**
- 61 IUT D'ALENÇON 61250 Damigny  
**iut.alencon.qlio@unicaen.fr**
- 62 IUT DE BÉTHUNE 62408 Béthune Cedex  
**marjorie.bocquet@univ-artois.fr**
- 88 • IUT HAGUENAU 67500 Haguenau  
**iuthag-secqlio@unistra.fr**
- 69 • IUT LUMIÈRE 69676 Bron  
**iutqlio@univ-lyon2.fr**
- 74 • IUT ANNECY 74000 Annecy  
**pascal.bonnefous@univ-smb.fr**
- 88 • • IUT EPINAL 88010 Epinal  
**iutehc-qlio-secretariat@univ-lorraine.fr**
- 91 • • IUT D'EVRY VAL D'ESSONNE - SITE D'EVRY ROMERO 91000 Evry  
**secretariat-qlio@iut.univ-evry.fr**
- 93 IUT DE MONTREUIL 93100 Montreuil  
**qlio@iut.univ-paris8.fr**
- 95 IUT DE CERGY-PONTOISE - SITE D'ARGENTEUIL 95100 Argenteuil  
**iutqlio@ml.u-cergy.fr**

## Licences et Licences Pro

### Niveau II (Bac+3)

- 02 Licence Sciences pour l'ingénieur : Ingénierie logistique - (INSSET)  
INSTITUT SUPÉRIEUR DES SCIENCES ET TECHNIQUES UNIVERSITÉ DE PICARDIE JULES VERNES  
02109 St-Quentin ..... **scolarite@insset.u-picardie.fr**
- 03 Licence professionnelle optimisation et système d'information pour le pilotage de la chaîne logistique  
IUT Montluçon - Dpt GLT BLAISE PASCAL CLERMONT-FERRAND II  
03100 Montluçon ..... **secretariat.glt@moniut.univ-bpclermont.fr**
- 06 Licence professionnelle Logistique de Production et Systèmes d'information  
NICE SOPHIA ANTIPOLIS  
06034 Nice ..... **qlio@unice.fr**
- 12 • Licence professionnelle Spécialité Pilotage des activités logistiques industrielles (PALI)  
IUT Rodez et Castres TOULOUSE 1 CAPITOLE  
12000 Rodez ..... **lplogistique@iut-rodez.fr**
- 13 Licence professionnelle Management Logistique Opérationnel en Milieu Industriel (MLO MI)  
IUT AIX-Marseille 2 - Dpt GLT AIX MARSEILLE  
13625 Aix-en-Provence ..... **iut-aix-glt@univ-amu.fr**
- 18 Licence professionnelle Logistique De Production (LDP)  
IUT de Bourges / Département OGP/QLIO  
18020 Bourges ..... **francois.gontier@bourges.univ-orleans.fr**
- 19 Licence professionnelle Gestion des Flux, des Systèmes d'Information et des Stocks  
IUT Brive Département GEA  
19100 Brive-la-Gaillarde ..... **claudine.chaput@brive.unilim.fr**
- 26 Licence professionnelle Management des approvisionnements et de la logistique  
IUT de Valence GRENOBLE-ALPES  
26901 Valence ..... **secretariat.LPLogistique@iut-valence.fr**
- 29 Licence Professionnelle Conception de la Chaîne Logistique Globale  
IUT DE ST MALO /ISFFEL  
29250 St-Pol-de-Leon ..... **morvant@isffel.fr**
- 29 Licence professionnelle Logistique des filières alimentaires  
IUT Quimper - Dpt GLT BRETAGNE OCCIDENTALE (UBO)  
29334 Quimper ..... **LFA.IUTQuimper@univ-brest.fr**
- 30 Licence professionnelle MOLD- Management des Opérations Logistiques de distribution  
IUT de Nîmes MONTPELLIER  
30907 Nîmes ..... **lp-mold@iut-nimes.fr**
- 33 Licence professionnelle Management Logistique et Transport  
IUT Bordeaux Montesquieu  
33000 Bordeaux ..... **glt1fi@u-bordeaux.fr**
- 34 Licence professionnelle MOLD- Management des Opérations Logistiques de Distribution /REL  
UNIV MONTPELLIER II  
34000 Montpellier ..... **lp-mold@iut-nimes.fr**
- 35 Licence professionnelle Conception et Pilotage de la chaîne logistique  
IUT DE ST MALO / PROMOTRANS  
35409 St-Malo ..... **iutsm-accueil@univ-rennes1.fr**
- 35 Licence professionnelle Logistique des Filières Industrielles  
CAMPUS ESPRIT  
35600 Redon ..... **contact@campus-redon-industries.com**

## Licences et Licences Pro (suite)

## Niveau II (Bac+3)

- 42** Licence professionnelle Gestion de la production industrielle spécialité qualité et logistique dans le domaine de la santé  
IUT Roanne JEAN MONNET SAINT ÉTIENNE  
42334 Roanne ..... [strino@univ-st-etienne.fr](mailto:strino@univ-st-etienne.fr)
- 44** Licence Professionnelle LOGIQUAL (Logistique et Qualité)  
IUT de Nantes CAMPUS LA FLEURIAYE UNIVERSITÉ DE NANTES  
44470 Carquefou ..... [logiquai.iutna@univ-nantes.fr](mailto:logiquai.iutna@univ-nantes.fr)
- 44** Licence 3 Gestion Parcours Logistique maritime et portuaire  
IAE Nantes UNIVERSITÉ DE NANTES  
44103 Nantes ..... [contact-l3log@univ-nantes.fr](mailto:contact-l3log@univ-nantes.fr)
- 44** Licence professionnelle Gestion des Partenariats Logistiques (GPL)  
IUT Saint Nazaire - Dept GLT UNIVERSITÉ DE NANTES  
44600 St-Nazaire ..... [admiglt@univ-nantes.fr](mailto:admiglt@univ-nantes.fr)
- 45** Licence professionnelle Chaîne Logistique Globale (CLG)  
IUT d'Orléans QLIO ORLÉANS  
45067 Orléans ..... [cd-qlio.iut45@univ-orleans.fr](mailto:cd-qlio.iut45@univ-orleans.fr)
- 49** Licence professionnelle Logistique option systèmes d'information  
IMA - INSTITUT DE MATHÉMATIQUES APPLIQUÉES - UNIVERSITÉ CATHOLIQUE DE L'OUEST  
49008 Angers ..... [eric.pinson@uco.fr](mailto:eric.pinson@uco.fr)
- 49** Licence professionnelle Management des services aériens  
Campus de CHOLET ANGERS  
49302 Cholet ..... [veronique.mondou@univ-angers.fr](mailto:veronique.mondou@univ-angers.fr)
- 51** Licence professionnelle Management des activités logistiques - MALOG  
IUT Reims - Dpt GLT REIMS CHAMPAGNE ARDENNE  
51687 Reims Cedex 2 ..... [iut.secretariat-lp@univ-reims.fr](mailto:iut.secretariat-lp@univ-reims.fr)
- 54** Licence Professionnelle Spécialité Logistique et Commercialisation des Boissons  
Université de Lorraine INSTITUT SUPÉRIEUR D'ADMINISTRATION ET DE MANAGEMENT (ISAM - IAE)  
54000 Nancy ..... [isam-iae-respfc-contact@univ-lorraine.fr](mailto:isam-iae-respfc-contact@univ-lorraine.fr)
- 54** Licence Professionnelle Spécialité Logistique globale et éco-responsabilité, parcours ferroviaire  
Université de Lorraine IUT NANCY-CHARLEMAGNE  
54000 Nancy ..... [iutnc-scolarite@univ-lorraine.fr](mailto:iutnc-scolarite@univ-lorraine.fr)
- 56** Licence Professionnelle Management de la logistique, de l'organisation, de la gestion industrielle et de la Qualité (LOGIQ)  
IUT DE LORIENT UNIVERSITÉ BRETAGNE SUD  
56325 Lorient ..... [martine.quenea@univ-ubs.fr](mailto:martine.quenea@univ-ubs.fr)
- 57** Licence Option Isfates Logistique  
UNIVERSITÉ DE LORRAINE ISFATES  
57037 Metz ..... [isfates-contact@univ-lorraine.fr](mailto:isfates-contact@univ-lorraine.fr)
- 57** Licence professionnelle Conception et optimisation des systèmes logistiques industriels  
Metz UFR Mathématiques LORRAINE  
57045 Metz ..... [jeremie.schutz@univ-lorraine.fr](mailto:jeremie.schutz@univ-lorraine.fr)
- 57** Licence Professionnelle Spécialité Logistique globale et éco-responsabilité  
Université de Lorraine IUT DE MOSELLE-EST  
57200 Sarreguemines ..... [iutme-scol-contact@univ-lorraine.fr](mailto:iutme-scol-contact@univ-lorraine.fr)
- 59** Licence professionnelle Logistique et Pilotage des flux  
Université catholique de Lille / LYCÉE ST-JUDE  
59280 Armentières ..... [s.cuvelier@saintjude.fr](mailto:s.cuvelier@saintjude.fr)
- 59** Licence professionnelle Logistique globale - LOGG  
IUT de Valenciennes LILLE I  
59313 Valenciennes ..... [licpro.logg@univ-valenciennes.fr](mailto:licpro.logg@univ-valenciennes.fr)
- 59** Licence Professionnelle Logistique Spécialités organisation des transports, gestion des flux et des stocks, gestion des entrepôts  
Université Littoral Campus Dunkerque LITTORAL CÔTE D'OPALE  
59383 Dunkerque Cedex 1 ..... [macaigne@univ-littoral.fr](mailto:macaigne@univ-littoral.fr)
- 59** Licence professionnelle Logistique et Transport internationaux, parcours Assistant Gestionnaire des Flux Internationaux (AGEFI)  
IUT A Lille Département GEA VALENCIENNES ET HAINAUT - CAMBRESIS  
59643 Villeneuve-d'Ascq ..... **03 59 63 21 14**
- 60** Licence Professionnelle Mention Logistique Spécialité Gestion logistique et transport  
IUT de l'Oise - Site de Creil - Dpt GLT PICARDIE JULES VERNES  
60107 Creil Cedex ..... [hamid.azzoug@u-picardie.fr](mailto:hamid.azzoug@u-picardie.fr)
- 61** Licence professionnelle Logistique de distribution et e-logistique  
IUT Alençon/Caen - Dpt GLT CAEN BASSE-NORMANDIE  
61250 Damigny ..... [iut.alencon.lplde@unicaen.fr](mailto:iut.alencon.lplde@unicaen.fr)
- 62** Licence professionnelle Management of Multimodal Logistics Systems / REL  
Faculté des sciences appliquées UNIVERSITÉ D'ARTOIS  
62400 Béthune ..... [scolarite@fsa.univ-artois.fr](mailto:scolarite@fsa.univ-artois.fr)
- 62** Licence professionnelle Management Européen de la chaîne LOGistique (MELOG)  
Faculté des SCIENCES APPLIQUÉES ARTOIS  
62400 Béthune ..... [mike.delplanque@univ-artois.fr](mailto:mike.delplanque@univ-artois.fr)
- 63** Licence professionnelle Gestion de Production et Logistique intégrée  
IUP AUVERGNE  
63000 Clermont-Ferrand Cedex 1 ..... [kemmoe@isima.fr](mailto:kemmoe@isima.fr)
- 64** Licence professionnelle logistique de distribution  
IUT / TC Bayonne PAU PAYS DE L'ADOUR  
64115 Bayonne ..... [lpcommerce@iutbayonne.univ-pau.fr](mailto:lpcommerce@iutbayonne.univ-pau.fr)
- 66** Licence management et gestion des Activités de Logistique Internationale (MAGALI)  
IUT Perpignan  
66860 Perpignan ..... [rpetiot@univ-perp.fr](mailto:rpetiot@univ-perp.fr)
- 67** Licence professionnelle Gestion de la production industrielle - logistique et performance industrielles  
IUT DE HAGUENAU  
67500 Haguenau ..... [iuthag-seclpi@unistra.fr](mailto:iuthag-seclpi@unistra.fr)
- 68** Licence professionnelle Logistique : études et projets d'organisation  
IUT Mulhouse - Dpt GLT HAUTE ALSACE  
68093 Mulhouse ..... [scola-iuta@univ-nancy2.fr](mailto:scola-iuta@univ-nancy2.fr)
- 69** Licence professionnelle logistique et pilotage des flux Parcours Logistique Globale (LG)  
IUT UNIVERSITÉ LUMIÈRE LYON 2  
69676 Bron ..... [iutloglob@univ-lyon2.fr](mailto:iutloglob@univ-lyon2.fr)
- 70** Licence professionnelle Management de la logistique interne (MLI)  
IUT Besançon-Vesoul - Dpt GLT FRANCHE-COMTÉ  
70003 Vesoul ..... [catherine.gerardin@univ-fcomte.fr](mailto:catherine.gerardin@univ-fcomte.fr)
- 71** Licence professionnelle systèmes d'information logistique (SIL)  
IUT Chalon BOURGOGNE  
71100 Chalon-sur-Saône [licencelog@iutchalon.u-bourgogne.fr](mailto:licencelog@iutchalon.u-bourgogne.fr)
- 71** Licence professionnelle Logistique Hospitalière  
IUT Chalon BOURGOGNE  
71100 Chalon-sur-Saône ..... [martine.bailly@u-bourgogne.fr](mailto:martine.bailly@u-bourgogne.fr)

## Licences et Licences Pro (suite)

### Niveau II (Bac+3)

- |  |  |
|--|--|
| <p><b>74</b> Licence professionnelle logistique et amélioration industrielle<br/>IUT Annecy GRENOBLE ALPES<br/>74940 Annecy-le-Vieux ..... <b>christine.trouve@tetras.univ-smb.fr</b></p> <p><b>74</b> Licence professionnelle marketing et logistique des produits alimentaires<br/>IUT d'Annecy UNIV DE SAVOIE<br/>74940 Annecy-le-Vieux ..... <b>chantal.romand@univ-savoie.fr</b></p> <p><b>75</b> Licence professionnelle Responsable d'unité opérationnelle logistique<br/>CNAM - CHAIRE LOGISTIQUE ET TRANSPORT<br/>75141 Paris Cedex 03 ..... <b>philippe.duong@cnam.fr</b></p> <p><b>76</b> Licence professionnelle Responsable d'unité opérationnelle logistique<br/>CNAM - ITIP<br/>76600 Le Havre ..... <b>itip@hautenormandie.cnam.fr</b></p> <p><b>76</b> Licence professionnelle Gestion des opérations logistiques et portuaires<br/>IUT Le Havre Département GLT<br/>76600 Le Havre ..... <b>lionel.brault@univ-lehavre.fr</b></p> <p><b>77</b> Licence professionnelle Management de la chaîne du froid - transport et logistique<br/>IUT de Marne La Vallée / Champs sur Marne / Meaux<br/>PARIS-EST MARNE-LA-VALLÉE (UPEM)<br/>77420 Champs-sur-Marne ..... <b>sylvie.hattab@u-pem.fr</b></p> <p><b>77</b> Licence professionnelle Responsable d'exploitation<br/>IUT Sénart Fontainebleau PARIS-EST CRÉTEIL VAL DE MARNE (UPEC)<br/>77512 Lieusaint ..... <b>hollinger@u-pec.fr</b></p> | <p><b>78</b> Licence Sciences et techniques du Génie Logistique<br/>IUFM des Sciences Sociales et des Humanités<br/>UNIVERSITÉ DE VERSAILLES ST-QUENTIN<br/>78047 Guyancourt ..... <b>cecile.boisgontier@uvsq.fr</b></p> <p><b>81</b> Licence professionnelle Pilotage des Activités Logistiques Industrielles Pali<br/>IUT PAUL SABATHIER<br/>81100 Castres ..... <b>charles.tissandie@iut-tlse3.fr</b></p> <p><b>86</b> Licence professionnelle Management des échanges internationaux<br/>IUT GEA Poitiers UNIV POITIERS<br/>86000 Poitiers ..... <b>iutp.licence.geap@univ-poitiers.fr</b></p> <p><b>91</b> Licence professionnelle Gestion de la chaîne Logistique Internationale des Produits Alimentaires (GLIPA)<br/>IUT Evry Département GLT PARIS SUD<br/>91025 Évry ..... <b>p.nguyen@iut.univ-evry.fr</b></p> <p><b>91</b> Licence professionnelle Management de la chaîne logistique<br/>IUT Evry Département QLIO PARIS SUD<br/>91025 Évry ..... <b>t.lavallee@iut.univ-evry.fr</b></p> <p><b>93</b> Licence professionnelle Gestion de la Production Industrielle<br/>IUT Tremblay-en-France - Dpt GLT PARIS 8 VINCENNES SAINT-DENIS<br/>93290 Tremblay-en-France .. <b>departement.glt@iu2t.univ-paris8.fr</b></p> <p><b>95</b> Licence professionnelle Management de la Chaîne Logistique<br/>IUT d'Argenteuil CERGY PONTOISE<br/>95100 Argenteuil ..... <b>florence.pirard@u-cergy.fr</b></p> <p><b>97</b> Licence professionnelle logistique et management<br/>CNAM - Chaire Logistique et Transport MARTINIQUE<br/>97274 Schoelcher ..... <b>cnam@cnam-martinique.fr</b></p> |
|--|--|

## Titre RESPONSABLE EN LOGISTIQUE - REL

### Niveau II (Bac+3)

- |   |   |
|---|---|
| <p><b>13</b> ● AFTRAL 13016 Marseille ..... <b>04 91 46 65 00</b></p> <p><b>14</b> ● AFTRAL 14000 Caen ..... <b>02 31 46 19 00</b></p> <p><b>21</b> ● AFTRAL 21600 Longvic ..... <b>03 80 63 19 20</b></p> <p><b>29</b> ● AFTRAL QUIMPER 29500 Ergué-Gaberic ..... <b>02 98 90 19 33</b></p> <p><b>31</b> ● AFTRAL 31018 Toulouse ..... <b>05 61 99 53 23</b></p> <p><b>33</b> ● CFATL AFTRAL 33370 Artigues-près-Bordeaux ..... <b>05 57 77 24 77</b></p> <p><b>34</b> ● AFTRAL 34470 Pérols ..... <b>04 67 68 69 80</b></p> <p><b>35</b> ● AFTRAL 35577 Cesson-Sévigné ..... <b>02 99 32 10 22</b></p> <p><b>38</b> ● AFTRAL 38280 Villette d'Anthon ..... <b>04 72 02 58 28</b></p> <p><b>44</b> ● CFATL AFTRAL 44980 Ste-Luce-sur-Loire ..... <b>02 40 18 13 13</b></p> <p><b>45</b> ● AFTRAL 45400 Semoy ..... <b>02 38 83 68 88</b></p> | <p><b>51</b> ● AFTRAL 51100 Reims ..... <b>03 26 85 95 24</b></p> <p><b>54</b> ● AFTRAL 54140 Jarville-la-Malgrange ..... <b>03 83 15 83 83</b></p> <p><b>57</b> ● AFTRAL 57070 Metz ..... <b>03 87 18 41 11</b></p> <p><b>60</b> ● AFTRAL 60603 Breuil-le-Vert ..... <b>03 44 66 36 12</b></p> <p><b>62</b> ● AFTRAL en partenariat avec l'Université d'Artois<br/>62110 Hénin-Beaumont ..... <b>03 61 19 60 00</b></p> <p><b>67</b> ● CFATL AFTRAL 67300 Schiltigheim ..... <b>03 88 18 65 10</b></p> <p><b>75</b> ● AFTRAL 75010 Paris ..... <b>01 53 34 97 22</b></p> <p><b>86</b> ● AFTRAL 86000 Poitiers ..... <b>05 49 88 23 68</b></p> <p><b>93</b> ● AFTRAL 93600 Aulnay-sous-Bois ..... <b>01 48 65 28 61</b></p> |
|---|---|

## Autres diplômes et titres d'écoles

### Niveau II (Bac+3)

- |   |  |
|---|--|
| <p><b>10</b> D.U Gestion des Opérations Logistiques (GOL)<br/>IUT DE TROYES 10026 Troyes Cedex ..... <b>gol@univ-reims.fr</b></p> <p><b>14</b> ● Bachelor Management International option Logistique Internationale<br/>ÉCOLE DE MANAGEMENT DE NORMANDIE<br/>14052 Caen ..... <b>02 50 32 04 68</b></p> <p><b>31</b> ● Titre Professionnel Responsable Chaîne Logistique<br/>PROMOTRANS 31400 Toulouse ..... <b>toulousefi@promotrans.fr</b></p> <p><b>34</b> Bachelor Logistique et Transport<br/>ESICAD 34097 Montpellier ..... <b>04 67 10 57 56</b></p> | <p><b>34</b> Certificat de compétences Organiser la logistique d'entreprise<br/>CNAM - CHAIRE DE LOGISTIQUE TRANSPORT ET TOURISME<br/>34470 Pérols ..... <b>montpellier@cnam-lr.fr</b></p> <p><b>34</b> ● D.U Certificat de cadre en logistique<br/>PROMOTRANS UNIVERSITÉ MONTPELLIER I<br/>34960 Montpellier ..... <b>montpellier@promotrans.fr</b></p> <p><b>35</b> ● Bachelor Responsable de la chaîne logistique<br/>AFTEC 35000 Rennes ..... <b>rennes@aftec.fr</b></p> |
|---|--|



## Autres diplômes et titres d'écoles (suite)

## Niveau II (Bac+3)

- 35 Bachelor Supply Chain management et Logistique**  
ESLI ÉCOLE SUPÉRIEURE DE LOGISTIQUE INDUSTRIELLE  
RENNES BUSINESS SCHOOL  
35606 Redon..... [marie.la-fragette@esc-rennes.com](mailto:marie.la-fragette@esc-rennes.com)
- 49 • Bachelor Responsable de la chaîne logistique**  
ÉCOLE SUPÉRIEURE DES PAYS DE LOIRE ESPL  
49000 Angers ..... [angers@ipacfactory.com](mailto:angers@ipacfactory.com)
- 49 • Diplôme Européen d'Études Supérieures Supply Chain (Coordonnateur Logistique)**  
CAMPUS DE POUILLÉ  
49130 Les-Ponts-de-Cé..... [mljeuland@campus-pouille.com](mailto:mljeuland@campus-pouille.com)
- 50 Bachelor Responsable logistique**  
GROUPE DE FORMATION INTERCONSULAIRE FIM -  
CCI DE LA MANCHE  
50000 St-Lô ..... [info@fim.fr](mailto:info@fim.fr)
- 68 • Logisticien Transport International**  
PRO FORMAT  
68100 Mulhouse ..... **03 89 60 09 60**
- 69 • Titre Professionnel Responsable Chaîne Logistique**  
PROMOTRANS - SUP DE LOG  
69007 Lyon..... [contact-lyon@supdelog.fr](mailto:contact-lyon@supdelog.fr)
- 71 D.U. Etudes technologiques internationales en gestion logistique et transport -DUETI**  
IUT DE CHALON-SUR-SAÔNE UNIVERSITÉ DE BOURGOGNE  
71100 Chalon-sur-Saône..... [glt@iutchalon.u-bourgogne.fr](mailto:glt@iutchalon.u-bourgogne.fr)
- 71 Certificat de compétences Organiser la logistique d'entreprise**  
CNAM - CHAIRE DE LOGISTIQUE TRANSPORT ET TOURISME  
71100 Chalon-sur-Saône ..... [cnamnevers@cnambourgogne.fr](mailto:cnamnevers@cnambourgogne.fr)
- 75 Certificat de compétences Organiser la logistique d'entreprise**  
CNAM - CHAIRE DE LOGISTIQUE TRANSPORT ET TOURISME  
75003 Paris..... [brice.duthion@cnam.fr](mailto:brice.duthion@cnam.fr)
- 75 Bachelor Logistique et Transport**  
ISIFA PARTENARIAT IPAC FACTORY  
75010 Paris..... [z.chikhi@isifa.fr](mailto:z.chikhi@isifa.fr)
- 76 Bachelor Management International option Logistique Internationale**  
ÉCOLE DE MANAGEMENT DE NORMANDIE  
76087 Le Havre ..... **02 50 32 04 68**
- 76 • Titre responsable logistique**  
IMTL 76600 Le Havre ..... **02 32 79 50 90**
- 94 Titre responsable logistique**  
IFOCOP 94150 Rungis ..... **01 46 87 24 05**

## Autres diplômes et titres d'écoles

## Niveau II (Bac+4)

- 02 Master 1 Management et Ingénierie Logistique**  
INSTITUT SUPÉRIEUR DES SCIENCES ET TECHNIQUES  
UNIVERSITÉ DE PICARDIE JULES VERNE  
02109 St-Quentin ..... [scolarite@insset.u-picardie.fr](mailto:scolarite@insset.u-picardie.fr)
- 13 DESU Gestion des Opérations Logistiques/ Responsable des opérations logistiques**  
AIX-MARSEILLE 2- IUT D'AIX-EN-PROVENCE - DÉPARTEMENT GLT  
13625 Aix-en-Provence ..... [iut-aix-glt@univ-amu.fr](mailto:iut-aix-glt@univ-amu.fr)
- 14 Master of science - International logistics and Port management**  
ÉCOLE DE MANAGEMENT DE NORMANDIE  
14052 Caen..... **09 71 01 29 51**
- 34 Master Transport et Logistique**  
MONTPELLIER UNIVERSITÉ  
34960 Montpellier Cedex 2 [julien.d-alessandro@umontpellier.fr](mailto:julien.d-alessandro@umontpellier.fr)
- 35 Master 1 Responsable de la chaîne logistique**  
AFTEC 35000 Rennes ..... [rennes@aftec.fr](mailto:rennes@aftec.fr)
- 35 Master 1 Responsable logistique**  
CAMPUS DE REDON RENNES BUSINESS SCHOOL -ESLI  
35606 Redon ..... [marie.la-fragette@esc-rennes.com](mailto:marie.la-fragette@esc-rennes.com)
- 47 Responsable logistique agro-alimentaire**  
SUD MANAGEMENT 47901 Agen ..... **05 53 77 24 40**
- 49 TP Responsable Opérationnel des Flux**  
CNAM - ISERPA  
49000 Angers..... [iserpa@cnam-paysdelaloire.fr](mailto:iserpa@cnam-paysdelaloire.fr)
- 49 TP Responsable Opérationnel des Flux**  
CNAM CAMPUS DE CHOLET  
49280 Cholet..... [iserpa@cnam-paysdelaloire.fr](mailto:iserpa@cnam-paysdelaloire.fr)
- 50 Responsable logistique**  
GROUPE DE FORMATION INTERCONSULAIRE FIM -  
CCI DE LA MANCHE  
50006 St-Lô ..... **02 33 77 43 50**
- 54 Master 1 Management de l'innovation (qualité, logistique, entrepreneurial)**  
UNIVERSITÉ DE LORRAINE  
UFR ESM-IAE DE METZ ET UFR ISAM-IAE DE NANCY  
54000 Nancy ..... [isam-iae-scolarite-contact@univ-lorraine.fr](mailto:isam-iae-scolarite-contact@univ-lorraine.fr)
- 57 Master 1 Management de l'innovation (qualité, logistique, entrepreneurial)**  
UNIVERSITÉ DE LORRAINE -  
UFR ESM-IAE DE METZ ET UFR ISAM-IAE DE NANCY  
57000 Metz..... [gwenaelle.omhovere@univ-lorraine.fr](mailto:gwenaelle.omhovere@univ-lorraine.fr)
- 63 Responsable Logistique**  
CCI FORMATION  
63000 Clermont-Ferrand..... [formation@puy-de-dome.cci.fr](mailto:formation@puy-de-dome.cci.fr)
- 64 DU Responsable en logistique et transports**  
UNIVERSITÉ DE PAU ET DES PAYS DE L'ADOUR  
64075 Pau..... [didier.fazendeiro@univ-pau.fr](mailto:didier.fazendeiro@univ-pau.fr)
- 67 Responsable Logistique**  
INTERFOR - SIA  
67201 Strasbourg Eckbolsheim ..... **03 88 78 58 71**
- 76 Master 1 Management international Logistique internationale et Transports internationaux (LITI) option Logistique**  
UNIVERSITÉ LE HAVRE FACULTÉ DES AFFAIRES INTERNATIONALES  
76086 Le Havre ..... [pim@univ-lehavre.fr](mailto:pim@univ-lehavre.fr)
- 85 Bachelor Responsable en logistique de distribution**  
LYCÉE JEANNE D'ARC ISLT  
85600 Montaigu ..... [gaille.fauchard@islt.fr](mailto:gaille.fauchard@islt.fr)
- 92 Titre Supply Chain Management**  
ESSEC EXECUTIVE EDUCATION  
92053 Paris-La-Défense ..... [lakehal@essec.edu](mailto:lakehal@essec.edu)

## TP VENDEUR-EUSE CONSEIL EN VOYAGES D'AFFAIRES ET DE TOURISME

### Niveau III (Bac+2)

- 38 •• EPT - IFAV  
38280 Villette d'Anthon ..... **francoise.nicolas@aftral.com**
- 75 • EPT-IFAV 75011 Paris ..... **marie.harel@aftral.com**
- 78 • EPT-IFAV  
78490 Le-Tremblay-sur-Mauldre ..... **marie.harel@aftral.com**

## Bachelor RESPONSABLE COMMERCIAL TRANSPORT LOGISTIQUE

### Niveau II (Bac+3)

- 38 • ISTEELI 38280 Villette d'Anthon ..... **04 72 02 58 51**
- 59 • ISTEELI 59290 Wasquehal ..... **03 20 66 89 90**
- 75 • ISTEELI 75010 Paris ..... **01 53 34 97 28**

## Licences professionnelles et titres d'écoles

### Niveau II (Bac+3)

- 44 •• Licence Professionnelle Commerce Achat Industriel et Logistique  
IUT St-Nazaire UNIVERSITÉ DE NANTES  
44600 St Nazaire..... **lpail@univ-nantes.fr**
- 54 Licence professionnelle logistique et commercialisation de boissons  
ISAM-IAE LORRAINE  
54000 Nancy ..... **distech-chd@univ-nancy2.fr**
- 59 Licence professionnelle Technico-commercial du transport et de la logistique  
IUT de Roubaix (Université de Lille 2)  
59060 Roubaix Cedex..... **larbi.aithennani@univ-lille2.fr**
- 63 Bachelor Achats - Commerce International option achats logistique  
ESCO WESFORD 63000 Clermont Ferrand ..... **04 63 30 11 30**
- 75 Bachelor achats et logistique - CO diplomation licence professionnelle gestion des achats et des approvisionnements de l'université de Marne la Vallée  
ESGI UNIVERSITÉ MARNE LA VALLÉE  
75011 Paris ..... **mbarra@esgci.fr**
- 75 Bachelor Achats et Logistique  
PPA - Pôle Paris Alternace et INSEEC  
75012 Paris ..... **01 44 68 10 08**
- 95 Licence professionnelle Conception, Management et Commercialisation de la chaîne de transport de marchandises  
UNIVERSITÉ Cergy-Pontoise - UFR LETTRES ET SCIENCES HUMAINES ET UNIVERSITÉ Saint-Denis  
95011 Cergy Pontoise..... **laurent.gatineau@u-cergy.fr**

## Master 2

### Niveau I (Bac+5)

- 34 Master Gestion de production, Logistique, Achats Parcours logistique et supply chain management  
UNIVERSITÉ DE MONTPELLIER  
34090 Montpellier ..... **christophe.fournier@univ-montp2.fr**
- 59 Master Droit Économie Gestion mention Gestion de la production, logistique, achats parcours logistique et transport  
UNIVERSITÉ DU LITTORAL CÔTE D'OPALE  
59379 Dunkerque..... **severine.vanhaecke@univ-littoral.fr**
- 59 Master Droit Économie Gestion Mention Gestion de la Production, logistique, achats Parcours Management portuaire et maritime  
UNIVERSITÉ DU LITTORAL CÔTE D'OPALE  
59385 Dunkerque..... **karine.vermersch@univ-littoral.fr**
- 64 Master Management et Commerce International Parcours Achats et Logistique à l'International  
UNIVERSITÉ DE PAU - Pays de l'Adour  
64100 Bayonne..... **formations.iae@univ-pau.fr**
- 68 Master Management des Achats et de la Logistique Industrielle  
UNIVERSITÉ DE HAUTE ALSACE  
68093 Mulhouse..... **nathalie.haultcoeur@uha.fr**
- 69 Master Économie et management Spécialité Transport et logistique industrielle et commerciale  
UNIVERSITÉ DE LYON 2  
69007 Lyon..... **scecomaster@univ-lyon2.fr**
- 73 Master Achats et Logistique à l'International  
IMUS - INSTITUT DE MANAGEMENT DE L'UNIVERSITÉ DE SAVOIE - DÉPARTEMENT MANAGEMENT INTERNATIONAL  
73011 Chambéry Cedex..... **info.iae@univ-savoie.fr**
- 91 Master Droit Économie Gestion mention Gestion de production, logistique et achats - Management global des achats et de la chaîne logistique  
UNIVERSITÉ DE PARIS SUD  
91025 Évry ..... **nicole.groll@univ-evry.fr**
- 94 Master Logistique et achats internationaux  
UNIVERSITÉ DE PARIS-EST CRÉTEIL VAL DE MARNE (UPEC)  
94010 Créteil..... **master-LAI@u-pec.fr**

## Autres diplômes et titres d'écoles

### Niveau I (Bac+5)

- 17 MBA Purchasing & Supply Chain**  
Groupe ESC La Rochelle 1  
7000 La Rochelle ..... [dugueta@esc-larochelle.fr](mailto:dugueta@esc-larochelle.fr)
- 44 Master of sciences Supply chain and purchasing management**  
AUDENCIA  
44312 Nantes ..... [international@audencia.com](mailto:international@audencia.com)
- 49 Master ESSCA, spécialisation Logistique et Achats**  
ESSCA  
49003 Angers ..... [caroline.renaudin@essca.fr](mailto:caroline.renaudin@essca.fr)
- 49 Master Sourcing and Supply Chain management**  
ESSCA Angers  
49003 Angers ..... [brigitte.defaultrier@essca.fr](mailto:brigitte.defaultrier@essca.fr)
- 59 Master of Science Supply Chain Management and Purchasing**  
SKEMA Business School  
59777 Lille ..... [negar.armaghan@skema.edu](mailto:negar.armaghan@skema.edu)
- 63 MBA Achats-Logistique**  
École Supérieure de Commerce et de Management Wesford  
63100 Clermont-Ferrand ..... **04 63 30 11 30**
- 69 MBA Achat et logistique**  
Wes' Sup Lyon  
69100 Villeurbanne ..... [pedagogie@wes-sup.fr](mailto:pedagogie@wes-sup.fr)
- 74 Executive MBA Specialised in Purchasing and supply chain management - EIPM**  
European Institute of Purchasing Management EIPM  
74160 Archamps ..... [info@eipm.org](mailto:info@eipm.org)
- 74 Master Développement commercial et international - Spécialité : Achats et logistiques à l'international**  
IAE Savoie Mont Blanc - UNIVERSITÉ DE SAVOIE  
74944 Annecy-le-Vieux Cedex ..... [informations.iae@univ-smb.fr](mailto:informations.iae@univ-smb.fr)
- 75 MBA Achats et Supply Chain - ESG**  
Paris School of Business  
75011 Paris ..... [ddoriot@esg.fr](mailto:ddoriot@esg.fr)
- 75 Master ISC, spécialisation Achat Logistique Distribution**  
ISC Institut Supérieur du Commerce - SCHOOL OF MANAGEMENT PARIS  
75848 Paris ..... [aubert@iscparis.com](mailto:aubert@iscparis.com)
- 75 MBA Achats et Supply Chain international**  
ISC Institut Supérieur du Commerce - SCHOOL OF MANAGEMENT PARIS  
75848 Paris ..... [support-myisc@iscparis.com](mailto:support-myisc@iscparis.com)

## Mastères Spécialisés

### Niveau I (Bac+6)

- 31 Mastère (MS) Manager achats et supply chain**  
GROUPE ESC TOULOUSE  
31068 Toulouse ..... [masteres@esc-toulouse.fr](mailto:masteres@esc-toulouse.fr)
- 38 Mastère (MS) spécialisé Management de la fonction Achats**  
GRENOBLE ECOLE DE MANAGEMENT MASTÈRES SPÉCIALISÉS  
38003 Grenoble ..... [corinne.chinazzo@grenoble-em.com](mailto:corinne.chinazzo@grenoble-em.com)
- 44 Mastère (MS) Spécialisé Management Global des Achats et de la Supply Chain**  
AUDENCIA NANTES SCHOOL OF MANAGEMENT  
44300 Nantes ..... [ms@audencia.com](mailto:ms@audencia.com)
- 59 Mastère (MS) spécialisé Management de la chaîne logistique - Achats, ESC Lille**  
SKEMA BUSINESS SCHOOL  
59777 Lille ..... [isabelle.chiosi@skema.edu](mailto:isabelle.chiosi@skema.edu)

## BTS MAINTENANCE DES VÉHICULES OPTION VÉHICULES TRANSPORT ROUTIER

### Niveau III (Bac+2)

<b>13</b> • Lycée LA FLORIDE 13014 Marseille .....	<b>04 95 05 35 35</b>	<b>63</b> • Lycée Pro. PIERRE BOULANGER 63430 Pont-du-château .....	<b>04 73 83 21 15</b>
<b>22</b> • CFA DE LA CHAMBRE DES MÉTIERS 22103 Dinan - Auceleuc .....	<b>02 96 76 27 37</b>	<b>67</b> • CFA ÉMILE MATHIS 67300 Schiltigheim .....	<b>03 88 18 55 18</b>
<b>25</b> • Lycée Pro. JULES VIETTE 25000 Montbéliard .....	<b>03 81 99 84 84</b>	<b>68</b> • CFA DE L'ARTISANAT 68200 Mulhouse .....	<b>03 89 33 18 90</b>
<b>31</b> • Lycée GALLIÉNI 31100 Toulouse .....	<b>05 34 40 51 10</b>	<b>72</b> • CFA DE LA CCI 72 72100 Le Mans .....	<b>02 43 40 60 71</b>
<b>40</b> • Lycée Pro. FRÉDÉRIC ESTÈVE 40010 Mont-de-Marsan .....	<b>05 58 75 22 59</b>	<b>73</b> • CFA DE L'AUTOMOBILE DE L'ERIER 73290 La-Motte-Servolex .....	<b>04 79 65 04 90</b>
<b>41</b> • CFA DES TRANSPORTS 41100 St-Ouen .....	<b>02 54 73 37 30</b>	<b>76</b> • Lycée ANTOINE LAURENT DE LAVOISIER 76620 Le Havre .....	<b>02 35 54 04 99</b>
<b>45</b> • Lycée Pro. MARÉCHAL LECLERC 45140 St-Jean-de-la-Ruelle .....	<b>02 38 88 32 40</b>	<b>78</b> • CFATL AFTRAL 78490 Le-Tremblay-sur-Mauldre .....	<b>01 34 94 27 27</b>
<b>54</b> • Lycée SAINT MICHEL DE BOSSERVILLE 54510 Art-sur-Meurthe .....	<b>03 83 33 40 00</b>	<b>84</b> • Lycée PHILIPPE DE GIRARD 84000 Avignon .....	<b>04 13 95 10 00</b>
<b>56</b> • Lycée JB COLBERT 56100 Lorient .....	<b>02 97 37 33 55</b>	<b>94</b> • CFI - SITE D'ORLY 94310 Orly .....	<b>01 41 76 00 70</b>



## Direction Supply Chain & Transport

### Master 2

#### Niveau I (Bac+5)

- 01** Master Management industriel et Logistique  
Université de Lyon 3 - Jean Moulin  
01000 Bourg-en-Bresse..... [fabienne.benonnier@univ-lyon3.fr](mailto:fabienne.benonnier@univ-lyon3.fr)
- 02** ● Master Ingénierie logistique Parcours Logistique internationale  
Institut supérieur des sciences et techniques - INSSET  
Université de Picardie Jules Verne  
02100 Saint-Quentin..... [scolarite@insset.u-picardie.fr](mailto:scolarite@insset.u-picardie.fr)
- 13** Master Management Logistique et Stratégie - MALO Spécialité Management logistique en milieu international  
Université d'Aix-Marseille CRET-LOG  
13625 Aix-en-Provence..... [catherine.suppo@univ-amu.fr](mailto:catherine.suppo@univ-amu.fr)
- 13** Master Logistique et stratégie Spécialité Pilotage stratégique et logistique des organisations Spécialité Logistique et Stratégie - M2R  
Université d'Aix-Marseille CRET-LOG  
13627 Aix-en-Provence..... [yannick.kerignard@univ-amu.fr](mailto:yannick.kerignard@univ-amu.fr)
- 13** Master Management Logistique et Stratégie LS Spécialité Logistique de soutien  
Université d'Aix-Marseille CRET-LOG  
13627 Aix-en-Provence..... [catherine.suppo@univ-amu.fr](mailto:catherine.suppo@univ-amu.fr)
- 13** ●●● Master Droit des affaires, spécialité Transports terrestres  
Aix-Marseille université  
13628 Aix-en-Provence..... [majorie.vial@univ-amu.fr](mailto:majorie.vial@univ-amu.fr)
- 13** ●●● Master Droit des Affaires, Spécialité Transport maritime  
Aix-Marseille université  
13628 Aix-en-Provence..... [majorie.vial@univ-amu.fr](mailto:majorie.vial@univ-amu.fr)
- 13** ●●● Master management et droit aérien  
Aix-Marseille université  
13628 Aix-en-Provence..... [majorie.vial@univ-amu.fr](mailto:majorie.vial@univ-amu.fr)
- 13** Master Management Logistique et Stratégie - Spécialité Supply chain durable  
Université d'Aix-Marseille  
13621 Aix-en-Provence..... [catherine.suppo@univ-amu.fr](mailto:catherine.suppo@univ-amu.fr)  
04 42 93 90 33
- 14** Master Management des opérations  
Université de Caen Basse Normandie  
14032 Caen..... [tarek.chanegrih@unicaen.fr](mailto:tarek.chanegrih@unicaen.fr)
- 21** Master Transports, mobilités, environnement climat  
Université de Bourgogne  
21000 Dijon..... [estelle.pedeboscq@u-bourgogne.fr](mailto:estelle.pedeboscq@u-bourgogne.fr)
- 29** ●● Master Management des chaînes logistiques globales  
Université de Bretagne Occidentale/ISFFEL  
29250 St-Pol-de-Leon..... [lesven@isffel.fr](mailto:lesven@isffel.fr)
- 31** Master Droit Mention Droit de l'entreprise Spécialité Droit des Transports  
Université de Toulouse 1 Capitole  
31042 Toulouse..... [christophe.paulin@ut-capitole.fr](mailto:christophe.paulin@ut-capitole.fr)
- 34** Master économie de l'environnement, de l'énergie et des transports Parcours transport et logistique  
Université Montpellier I - Faculté de Sciences Economiques  
34960 Montpellier..... [julien.d-alessandro@umontpellier.fr](mailto:julien.d-alessandro@umontpellier.fr)
- 35** ● Master Économie et Gestion des Entreprises Spécialité Logistique  
Université Rennes 1 - UFR Sciences Economiques  
35069 Rennes..... [sfc@univ-rennes1.fr](mailto:sfc@univ-rennes1.fr)
- 38** Master Achats et Logistique à l'International  
Université de Grenoble Alpes IAE/ESA Grenoble  
38040 Grenoble..... [msi-m2sio@iae-grenoble.fr](mailto:msi-m2sio@iae-grenoble.fr)
- 38** ●● Master Management de la Chaîne logistique (Supply chain)  
Université de Grenoble Alpes IAE/ESA Grenoble  
38040 Grenoble..... [gpla-m2mcl-alternance@iae-grenoble.fr](mailto:gpla-m2mcl-alternance@iae-grenoble.fr)
- 44** ● Master Logistique Internationale  
Université de Nantes - Faculté des Langues et Cultures Étrangères  
44000 Nantes..... [secretariat.masterlea@univ-nantes.fr](mailto:secretariat.masterlea@univ-nantes.fr)
- 44** ● Master Ingénierie bancaire et financière Spécialité IUP Banque, finance et assurance Option Finance et logistique maritime internationales  
Université de Nantes - Institut d'Économie et de Management (IAE), Pôle Finance Banque Assurance  
44000 Nantes..... [contact-m1log@univ-nantes.fr](mailto:contact-m1log@univ-nantes.fr)
- 45** Master Logistique spécialité Management de la Performance Industrielle  
Université d'Orléans  
45067 Orleans..... [master.mpi@univ-orleans.fr](mailto:master.mpi@univ-orleans.fr)
- 51** Master Management - Mention Logistique durable et gestion des flux  
Université de Reims  
51000 Reims..... [info.seg@univ-reims.fr](mailto:info.seg@univ-reims.fr)
- 57** Master Management de l'innovation - spécialité Management de la chaîne logistique globale  
Université de Lorraine  
57073 Metz..... [gwenaelle.omhovere@univ-lorraine.fr](mailto:gwenaelle.omhovere@univ-lorraine.fr)
- 57** Master Professionnel en Sciences du management - Spécialité Logistique et Qualité  
Université de Lorraine - ENIM  
57073 Metz..... [duba@anim.fr](mailto:duba@anim.fr)
- 59** Master Ingénierie et Management de la Santé  
Université de Lille 2 - Faculté Ingénierie et Management de la Santé (ILIS)  
59120 Loos..... [frederique.robache@univ-lille2.fr](mailto:frederique.robache@univ-lille2.fr)
- 59** Master Droit des Affaires Parcours Droit des Transports  
Université de Valenciennes et Hainaut-Cambrésis  
59300 Valenciennes  
[marie-christine.cauvin@univ-valenciennes.fr](mailto:marie-christine.cauvin@univ-valenciennes.fr)
- 59** Master e-logistique  
Université de Valenciennes et Hainaut-Cambrésis  
59313 Valenciennes..... [istv-fc@univ-valenciennes.fr](mailto:istv-fc@univ-valenciennes.fr)
- 59** Master Droit Économie Gestion Mention Gestion de la Production, logistique, achats Parcours logistique et transport  
Université du Littoral Côte d'Opale  
59379 Dunkerque..... [karine.vermersch@univ-littoral.fr](mailto:karine.vermersch@univ-littoral.fr)
- 59** Master Droit Économie Gestion Mention Gestion de la Production, logistique, achats Parcours Management portuaire et maritime  
Université du Littoral Côte d'Opale  
59385 Dunkerque..... [severine.vanhaecke@univ-littoral.fr](mailto:severine.vanhaecke@univ-littoral.fr)
- 59** Master Management Logistique et Ingénierie de la Supply Chain (ex. MLIT)  
Université de Lille 1  
59655 Villeneuve-d'Ascq..... [marianne.kleim@univ-lille1.fr](mailto:marianne.kleim@univ-lille1.fr)
- 62** Master Gestion de production, logistique, achats Parcours

## Master 2 (suite)

### Niveau I (Bac+5)

- Ingénierie de la chaîne logistique**  
Université d'Artois  
62400 Bethune..... [marie.godindevilmorin@univ-artois.fr](mailto:marie.godindevilmorin@univ-artois.fr)
- 63 Master Logistique : Ingénierie logistique / Management logistique**  
Université d'Auvergne - Ecole Universitaire de Management (EUM) – IAE  
63000 Clermont-Ferrand..... [nikolay.tchernev@udamail.fr](mailto:nikolay.tchernev@udamail.fr)
- 64 • Master Management et Commerce International - Parcours Achats et Logistique à l'International**  
Université de Pau - Pays de l'Adour  
64100 Bayonne..... [formations.iae@univ-pau.fr](mailto:formations.iae@univ-pau.fr)
- 67 • Master Supply chain management**  
EM Strasbourg Business School  
67085 Strasbourg [management.logistique@em-strasbourg.eu](mailto:management.logistique@em-strasbourg.eu)
- 68 Master Management des Achats et de la Logistique Industrielle**  
UNIVERSITÉ DE HAUTE-ALSACE  
68093 Mulhouse..... [nabila.bouchaib@uha.fr](mailto:nabila.bouchaib@uha.fr)
- 69 Master TURP Transports urbains et régionaux de personnes**  
Faculté de Sciences Économiques et de Gestion de l'Université Lumière Lyon 2  
69003 Lyon..... [scecomaster@univ-lyon2.fr](mailto:scecomaster@univ-lyon2.fr)
- 69 Master Droit des affaires - Parcours Droit des transports et de la logistique**  
Université de Lyon 2  
69007 Lyon..... [michele.fourt@univ-lyon2.fr](mailto:michele.fourt@univ-lyon2.fr)
- 69 Master Economie - Parcours Transport et Logistique Industrielle et Commerciale (TLIC)**  
Université de Lyon 2  
69007 Lyon..... [scecomaster@univ-lyon2.fr](mailto:scecomaster@univ-lyon2.fr)
- 69 Master Management industriel et Logistique**  
Université de Lyon 3  
69355 Lyon..... [fabienne.benonnier@univ-lyon3.fr](mailto:fabienne.benonnier@univ-lyon3.fr)
- 69 Master Ingénierie des transports et politiques de déplacements durables**  
Université de Lyon 3  
69362 Lyon..... [sandrine.melon@univ-lyon3.fr](mailto:sandrine.melon@univ-lyon3.fr)
- 69 Master Transports, Réseaux, Territoires**  
Faculté de Sciences Économiques et de Gestion  
Université Lumière Lyon 2  
69000 Lyon..... [3ET@univ-lyon2.fr](mailto:3ET@univ-lyon2.fr)
- 73 Master Achats et Logistique à l'International**  
Université Savoie Mont Blanc  
73011 Chambéry..... [scolarite-chy.iae@univ-smb.fr](mailto:scolarite-chy.iae@univ-smb.fr)
- 73 • Master Transports, intermodalité, territoires**  
Université Savoie Mont Blanc  
73370 Le-Bourget-du-Lac  
[scolarite-administrative.bourget@univ-smb.fr](mailto:scolarite-administrative.bourget@univ-smb.fr)
- 75 Master GAELE : Transports, Logistique, Territoires, Environnement**  
Université de Paris 4 Sorbonne  
75005 Paris..... [sylvaine.poulet@paris-sorbonne.fr](mailto:sylvaine.poulet@paris-sorbonne.fr)
- 75 Master Management de projets logistiques**  
Université Paris 2 Panthéon ASSAS  
75005 Paris..... **01 44 41 57 00**
- 75 Master Logistique Marketing & Distribution**  
Université de Paris 1 Panthéon Sorbonne  
75005 Paris..... [m2lmd-emS@univ-paris1.fr](mailto:m2lmd-emS@univ-paris1.fr)
- 75 Master Economie internationale Spécialité Transports internationaux**  
Université de Paris 1 Panthéon Sorbonne  
75013 Paris..... [m2ti@univ-paris1.fr](mailto:m2ti@univ-paris1.fr)
- 75 Master Affaires internationales et développement - Parcours Supply chain internationale**  
Université de Paris Dauphine  
75016 Paris..... [mastersupplychain@dauphine.fr](mailto:mastersupplychain@dauphine.fr)
- 76 Master Droit de la mer et des activités portuaires**  
Université du HAVRE  
Faculté des affaires internationales  
76000 Le Havre..... [droit@univ-lehavre.fr](mailto:droit@univ-lehavre.fr)
- 76 Master Management international spécialité Logistique et Transports Internationaux**  
Université du HAVRE  
Faculté des affaires internationales  
76000 Le Havre..... [pim@univ-lehavre.fr](mailto:pim@univ-lehavre.fr)
- 76 Master Géographie des aménagements spécialité ingénierie territoriale, urbanisme et politiques publiques**  
Université du Havre - UFR Lettres et Sciences Humaines  
76086 Le Havre..... [ish@univ-lehavre.fr](mailto:ish@univ-lehavre.fr)
- 76 Master Droit de l'Entreprise, Droit Douanier, des Transports et de la Logistique**  
Université de Rouen - UFR de Droit, Sciences Economiques Et Gestion  
76186 Rouen..... [suio@univ-rouen.fr](mailto:suio@univ-rouen.fr)
- 78 Master Sciences économiques et sociales - Parcours Sécurité des transports et territoires**  
Université de Versailles-Saint-Quentin-en-Yvelines (UVSQ) - UFR des sciences sociales  
78047 Guyancourt..... [melanie.talneau2@uvsq.fr](mailto:melanie.talneau2@uvsq.fr)
- 78 Master Sciences et techniques du génie logistique, e-logistique et supply chain durable**  
Université de Versailles-Saint-Quentin-en-Yvelines (UVSQ)  
78280 Guyancourt..... [secretariat.logistiqueSTGL@uvsq.fr](mailto:secretariat.logistiqueSTGL@uvsq.fr)
- 91 Master Gestion de production, Logistique, Achats - Parcours Management global des achats et de la chaîne logistique**  
Université d'Evry Val d'Essonne  
91025 Evry..... [cfa@cfa-eve.fr](mailto:cfa@cfa-eve.fr)
- 94 Master Logistique et Achats internationaux**  
Université de Paris-Est Créteil Val de marne (UPEC)  
94010 Créteil ..... [master-LAI@u-pec.fr](mailto:master-LAI@u-pec.fr)
- 94 Master Urbanisme et Territoires , Mention Cité et mobilité, Spécialité Transport et mobilité**  
Université de Paris-Est Créteil Val de marne (UPEC)  
94010 Créteil..... [scola-iup@u-pec.fr](mailto:scola-iup@u-pec.fr)
- 95 Master Transports, Territoire et Environnement**  
Université de Cergy Pontoise  
95011 Cergy-Pontoise..... [laurent.guihery@u-cergy.fr](mailto:laurent.guihery@u-cergy.fr)
- 95 Master Exploitation et développement des réseaux de transport public**  
Université de Cergy Pontoise  
95011 Cergy-Pontoise..... [juliette.penchenat@u-cergy.fr](mailto:juliette.penchenat@u-cergy.fr)
- 95 Master Management Logistique**  
Université de Cergy Pontoise  
95011 Cergy-Pontoise..... [laurent.gatineau@u-cergy.fr](mailto:laurent.gatineau@u-cergy.fr)

## Master 2 (suite)

### Niveau I (Bac+5)

#### 97 Master Ingénierie du Développement Durable - Spécialité Sciences et Techniques du Génie Logistique, e-logistique et supply chain durable

partenariat avec Université de Versailles  
Institut de Management et de Marketing Supérieur de Commerce  
Caraïbes  
97110 Pointe-à-Pitre ..... [contact@i2msupdeco.com](mailto:contact@i2msupdeco.com)

## TITRE MANAGER TRANSPORT ET LOGISTIQUE ET COMMERCE INTERNATIONAL

### Niveau I (Bac+5)

38 ●● ISTEELI 38280 Villette-d'Anthon  
[isteli.lyon@aftral.com](mailto:isteli.lyon@aftral.com)

44 ●● ISTEELI 44980 Ste-Luce-sur-Loire  
[isteli.nantes@aftral.com](mailto:isteli.nantes@aftral.com)

59 ●● ISTEELI 59290 Wasquehal  
[jeanne.grabowski@aftral.com](mailto:jeanne.grabowski@aftral.com)

60 ●● ISTEELI/AFTRAL 60603 Breuil-le-Vert  
[anne.duhautbout@aftral.com](mailto:anne.duhautbout@aftral.com)

75 ●● ISTEELI 75010 Paris  
[dominique.duhautbout@aftral.com](mailto:dominique.duhautbout@aftral.com)

## TITRE MANAGER DE LA CHAÎNE LOGISTIQUE

### Niveau I (Bac+5)

31 CNAM 31400 Toulouse ..... [sebastien.benne@orange.fr](mailto:sebastien.benne@orange.fr)

33 INSTITUT SUPÉRIEUR DE LOGISTIQUE INDUSTRIELLE (ISLI) BEM  
33700 Mérignac ..... [isli@bem.edu](mailto:isli@bem.edu)

49 ● CNAM - ISERPA  
49000 Angers ..... [iserpa@cnam-paysdelaloire.fr](mailto:iserpa@cnam-paysdelaloire.fr)

69 ● CNAM  
69007 Lyon ..... [cnam.lyon@cnam.fr](mailto:cnam.lyon@cnam.fr)

76 CNAM - LE HAVRE  
76000 Le Havre ..... 02 32 74 44 59

## TITRE MANAGER DES OPÉRATIONS LOGISTIQUES INTERNATIONALES

### Niveau I (Bac+5)

31 ● CFA PROMOTRANS - SUP' DE LOG  
31100 Toulouse ..... [toulousefi@promotrans.fr](mailto:toulousefi@promotrans.fr)

35 ● PROMOTRANS CFA RENNES  
En association avec Université du Littoral et de la Côte d'Opale  
35170 Bruz ..... [rennesfi@promotrans.fr](mailto:rennesfi@promotrans.fr)

45 PROMOTRANS 45140 Ingre ..... [orleans@promotrans.fr](mailto:orleans@promotrans.fr)

49 MB WAY, GROUPE ESPL  
49000 Angers ..... [espl@espl.fr](mailto:espl@espl.fr)

59 ●●● PROMOTRANS SUP DE LOG SUP EBUSINESS LILLE  
En association avec Université du Littoral et de la Côte d'Opale  
59650 Villeneuve-d'Asq ..... [lillefi@promotrans.fr](mailto:lillefi@promotrans.fr)

62 PROMOTRANS  
62110 Henin-Beaumont ..... [dourges@promotrans.fr](mailto:dourges@promotrans.fr)

69 PROMOTRANS SUP DE LOG SUP EBUSINESS LYON  
69007 Lyon ..... [lyonfc@promotrans.fr](mailto:lyonfc@promotrans.fr)

75 ● PROMOTRANS CFA PARIS SUP DE LOG SUP EBUSINESS  
75009 Paris ..... [paris@promotrans.fr](mailto:paris@promotrans.fr)

93 ● PROMOTRANS  
En association avec Université du Littoral et de la Côte d'Opale  
93210 St-Denis ..... [paris@promotrans.fr](mailto:paris@promotrans.fr)

## Autres diplômes et titres d'écoles

### Niveau I (Bac+5)

- 06** **Master of sciences Logistics, Supply Chain and project Management**  
SKEMA BUSINESS SCHOOL  
06902 Sophia-Antipolis. [admissionspostgraduate@skema.edu](mailto:admissionspostgraduate@skema.edu)
- 10** **Diplôme d'Ingénieur en Systèmes Industriels filière logistique externe et transport**  
UNIVERSITÉ DE TECHNOLOGIE DE TROYES  
10010 Troyes. [ecoldoc@utt.fr](mailto:ecoldoc@utt.fr)
- 13** **Master Euromed Management Maritime, transport international et logistique**  
EUROMED MARSEILLE - ÉCOLE DE MANAGEMENT  
13288 Marseille. [ms.msc@kedgebs.com](mailto:ms.msc@kedgebs.com)
- 13** **Master of sciences Management maritime, transport international et logistique**  
KEDGE BS  
13288 Marseille. [ms.msc@kedgebs.com](mailto:ms.msc@kedgebs.com)
- 14** **Executive MBA Maritime, transport et logistique**  
IPER - INSTITUT PORTUAIRE D'ENSEIGNEMENT ET DE RECHERCHE  
14052 Caen. [f.carluer@em-normandie.fr](mailto:f.carluer@em-normandie.fr)
- 17** **MBA Purchasing & Supply Chain**  
GROUPE ESC LA ROCHELLE  
17000 La Rochelle. [dugueta@esc-larochelle.fr](mailto:dugueta@esc-larochelle.fr)
- 25** **Diplôme d'ingénieur Spécialité Logistique industrielle**  
CFAI NORD FRANCHE-COMTÉ EXINCOURT  
25400 Exincourt. **03 81 32 67 32**
- 33** **Master of Sciences in Global Supply Chain Management**  
INSTITUT SUPÉRIEUR DE LOGISTIQUE INDUSTRIELLE (ISLI) BEM  
33406 Talence. [isli-msc@bem.edu](mailto:isli-msc@bem.edu)
- 35** **Master of Science Supply Chain Management Logistics or Purchasing MSc (Master of Science)**  
ESC RENNES ET ÉCOLE SUPÉRIEURE LOGISTIQUE INDUSTRIELLE  
ESLI 35606 Redon. [admissions-france@esc-rennes.fr](mailto:admissions-france@esc-rennes.fr)
- 44** **Master of sciences Supply chain and purchasing management**  
AUDENCIA 44312 Nantes. [international@audencia.com](mailto:international@audencia.com)
- 49** **Master Sourcing and Supply Chain Management - ESSCA**  
49003 Angers. [caroline.renaudin@essca.fr](mailto:caroline.renaudin@essca.fr)
- 54** **Master ICN, spécialisation Management de la supply chain**  
ICN BUSINESS SCHOOL  
54000 Nancy. [admissions@icn-groupe.fr](mailto:admissions@icn-groupe.fr)
- 57** **Master of Management Sciences - Mention logistique**  
UNIVERSITE DE LORRAINE ISFATES  
57073 Metz. [isfates-contact@univ-lorraine.fr](mailto:isfates-contact@univ-lorraine.fr)
- 57** **Master Management de la supply chain et des organisations complexes**  
ESIDEC METZ ICN BUSINESS SCHOOL  
57073 Metz. [admissions@icn-groupe.fr](mailto:admissions@icn-groupe.fr)
- 59** **Diplôme d'Ingénieur Génie des organisations - Systèmes de transports et logistiques**  
ÉCOLE CENTRALE LILLE  
59651 Villeneuve-d'Ascq Cedex. [emmanuel.castelain@ec-lille.fr](mailto:emmanuel.castelain@ec-lille.fr)
- 59** **Master of Science Supply Chain Management and Purchasing**  
SKEMA BUSINESS SCHOOL  
59777 Lille. [internationalprograms@skema.edu](mailto:internationalprograms@skema.edu)
- 63** **Diplôme d'ingénieur Génie des systèmes de production Spécialisation Ingénierie et projets logistiques**  
POLYTECH CLERMONT-FERRAND. UNIVERSITÉ CLERMONT-FERRAND 2 CUST  
63174 Aubière. [christophe.devaulx@cust.univ-bpclermont.fr](mailto:christophe.devaulx@cust.univ-bpclermont.fr)
- 64** **Master Management international achats et logistique**  
IAE PAU-BAYONNE  
64100 Bayonne. [elisabeth.saintpee@univ-pau.fr](mailto:elisabeth.saintpee@univ-pau.fr)
- 64** **Diplôme d'Ingénieur Option Organisation et Gestion Industrielle**  
ÉCOLE SUPÉRIEURE DES TECHNOLOGIES INDUSTRIELLES AVANCÉES ESTIA  
64210 Bidart. [p.bagieu@estia.fr](mailto:p.bagieu@estia.fr)
- 67** **Master IECS, spécialisation Supply chain management**  
IECS - ÉCOLE DE MANAGEMENT DE STRASBOURG  
67085 Strasbourg. [management.logistique@em-strasbourg.eu](mailto:management.logistique@em-strasbourg.eu)
- 69** **Diplôme d'ingénieur des travaux publics de l'État ; spécialités transports et territoires et exploitation des infrastructures**  
ÉCOLE NATIONALE DES TRAVAUX PUBLICS DE L'ÉTAT  
69518 Vaulx-en-Velin. [jean-baptiste.lesort@entpe.fr](mailto:jean-baptiste.lesort@entpe.fr)
- 74** **Executive MBA Specialised in Purchasing and supply chain management - EIPM**  
EUROPEAN INSTITUTE OF PURCHASING MANAGEMENT  
74160 Archamps. [info@eipm.org](mailto:info@eipm.org)
- 75** **Diplôme d'Ingénieur Système de Production et Logistique**  
ÉCOLE DES MINES PARISTECH  
75006 Paris. **01 40 51 91 36**
- 75** **Executive MBA Global and domestic transport management**  
EST  
75008 Paris. [mbaest@eno.es.com](mailto:mbaest@eno.es.com)
- 75** **Master ISTECS, spécialisation logistique**  
ISTEC - ÉCOLE SUPÉRIEURE DE COMMERCE ET DE MARKETING - PARTENARIAT AVEC ENIM METZ  
75010 Paris. [info@istec.fr](mailto:info@istec.fr)
- 75** **MBA Supply Chain Management**  
ÉCOLE SUPÉRIEURE DE GESTION MBA ESG  
75011 Paris. [ddoriol@esg.fr](mailto:ddoriol@esg.fr)
- 75** **Diplôme d'Ingénieur Génie Industriel**  
ÉCOLE DES ARTS ET MÉTIERS PARISTECH  
75013 Paris. [admission@ingenieurs2000.com](mailto:admission@ingenieurs2000.com)
- 75** **MBA Achats et Supply Chain Management**  
ISG - INSTITUT SUPÉRIEUR DE GESTION - PARIS  
75116 Paris. [international@isg.fr](mailto:international@isg.fr)
- 75** **MBA Achats et supply chain international**  
ISC - INSTITUT SUPÉRIEUR DU COMMERCE - SCHOOL OF MANAGEMENT PARIS  
75848 Paris. [support-myisc@iscparis.com](mailto:support-myisc@iscparis.com)
- 75** **Achat Logistique Distribution**  
ISC - INSTITUT SUPÉRIEUR DU COMMERCE - SCHOOL OF MANAGEMENT PARIS  
75848 Paris. [aubert@iscparis.com](mailto:aubert@iscparis.com)
- 76** **Diplôme d'Ingénieur en Logistique, ISEL - Université Le Havre**  
UNIVERSITÉ LE HAVRE ISEL  
76063 Le Havre. [direction.isel@univ-lehavre.fr](mailto:direction.isel@univ-lehavre.fr)
- 76** **Master of Science International Logistics and Port Management**  
ÉCOLE DE MANAGEMENT DE NORMANDIE  
76087 Le Havre. **09 71 01 29 51**
- 76** **Master of Science in Supply chain management**  
ÉCOLE DE MANAGEMENT DE NORMANDIE - EM NORMANDIE  
76087 Le Havre. [m.gningue@em-normandie.fr](mailto:m.gningue@em-normandie.fr)



## Autres diplômes et titres d'écoles (suite)

### Niveau I (Bac+5)

- 76** Master of Science International Logistics and Crisis Management  
EM NORMANDIE  
76087 Le Havre ..... [l.schmitt@em-normandie.fr](mailto:l.schmitt@em-normandie.fr)
- 76** Master Supply Chain Management  
EM NORMANDIE LE HAVRE  
76087 Le Havre ..... [g.hardy@em-normandie.fr](mailto:g.hardy@em-normandie.fr)
- 77** Mastère de Management spécialisé en alternance de la supply chain  
ESM-A  
77438 Marne-la-Vallée ..... [concours@groupe-hema.com](mailto:concours@groupe-hema.com)
- 77** Master Transport et Développement Durable  
ÉCOLE DES PONTS - POLYTECHNIQUE - PARISTECH  
77455 Champs-sur-Marne ..... [emerich.fortin@enpc.fr](mailto:emerich.fortin@enpc.fr)
- 84** Master of Arts Logistique et Distribution Agro-Alimentaire  
ISEMA - INSTITUT SUPÉRIEUR D'ENSEIGNEMENT AU MANAGEMENT AGROALIMENTAIRE  
84911 Avignon ..... [contact@isema.fr](mailto:contact@isema.fr)
- 90** Diplôme d'ingénieur spécialité Logistique industrielle  
UTBM UNIVERSITÉ DE TECHNOLOGIE DE BELFORT-MONTBÉLIARD  
90000 Belfort ..... [apprentissage.logistique@utbm.fr](mailto:apprentissage.logistique@utbm.fr)
- 91** Master Optimisation des Systèmes Industriels et Logistiques OSIL  
ÉCOLE CENTRALE SUPÉLEC  
91190 St-Aubin ..... [evren.sahin@ecp.fr](mailto:evren.sahin@ecp.fr)
- 92** Executive certificate en Supply chain management  
CENTRALE PARIS EXECUTIVE EDUCATION  
92295 Chatenay-Malabry ..... [administratif@cf.ecp.fr](mailto:administratif@cf.ecp.fr)
- 92** Master ESCE, spécialisation Supply chain Management - ESCE  
ÉCOLE SUPÉRIEURE DE COMMERCE ESCE  
92916 Paris-La-Défense ..... [esce@esce.fr](mailto:esce@esce.fr)

## Mastère Spécialisé (MS)

### Niveau I (Bac+6)

- 29** Mastère (MS) spécialisé Manager de la supply chain  
ESC Bretagne Est  
29238 Brest ..... [veronique.levieil@france-bs.com](mailto:veronique.levieil@france-bs.com)
- 31** Mastère (MS) spécialisé Management aéroportuaire  
ENAC École Nationale de l'Aviation Civile  
31055 Toulouse ..... [c.barzantny@esc-toulouse.fr](mailto:c.barzantny@esc-toulouse.fr)
- 31** Mastère (MS) spécialisé Management du transport aérien  
ENAC École Nationale de l'Aviation Civile  
31400 Toulouse ..... [pierre-yves.guedon@enac.fr](mailto:pierre-yves.guedon@enac.fr)
- 31** Mastère (MS) Manager achats et supply chain  
Groupe ESC Toulouse  
31068 Toulouse ..... [masteres@esc-toulouse.fr](mailto:masteres@esc-toulouse.fr)
- 33** Mastère (MS) spécialisé EN Global Supply Chain Management  
ISLI Institut Supérieur de Logistique Industrielle  
Bordeaux École de Management  
33700 Mérignac ..... [isli@bem.edu](mailto:isli@bem.edu)
- 42** Mastère Supply Chain Management  
ESC Saint-Étienne en association avec ASLOG  
42009 St-Étienne ..... [christine\\_carton@esc-saint-etienne.fr](mailto:christine_carton@esc-saint-etienne.fr)
- 57** Mastère (MS) spécialisé Management de projets industriels et logistique  
ENI Metz École Nationale d'Ingénieur de Metz  
57078 Metz ..... [ley@enim.fr](mailto:ley@enim.fr)
- 59** Mastère (MS) spécialisé Management de la chaîne logistique - Achats  
SKEMA Business School  
59777 Lille ..... [isabelle.chiosi@skema.edu](mailto:isabelle.chiosi@skema.edu)
- 69** Mastère (MS) spécialisé Manager de la supply chain en industrie agro alimentaire  
AGRAPOLE-ISARA-Lyon  
69364 Lyon ..... [admissions@isara.fr](mailto:admissions@isara.fr)
- 75** Mastère (MS) spécialisé Management industriel et systèmes logistiques (MISL)  
École Nationale Supérieure des Mines de Paris, ParisTech  
75272 Paris ..... [myriam.roques@mines-paristech.fr](mailto:myriam.roques@mines-paristech.fr)
- 75** Mastère (MS) spécialisé LEAN : Production et Logistique, Arts et Métiers ParisTech  
ENSAM École Nationale des Arts et Métiers ParisTech  
75013 Paris ..... [contact.logil@ensam.eu](mailto:contact.logil@ensam.eu)
- 75** Mastère (MS) supply chain management  
Groupe CESI  
75015 Paris ..... [contact@cesi.fr](mailto:contact@cesi.fr)
- 75** Mastère (MS) spécialisé management de la construction durable option Transports et construction ferroviaire  
Groupe CESI  
75015 Paris ..... [contact@cesi.fr](mailto:contact@cesi.fr)
- 75** Mastère Spécialisé (MS) Supply Chain : Design and Management  
IML POLE ENSEIGNEMENT SUPÉRIEUR  
75010 Paris ..... [florence.bonnafous@aftral.com](mailto:florence.bonnafous@aftral.com)
- 77** Mastère (MS) spécialisé Systèmes de Transports Ferroviaires et urbains  
École des Ponts ParisTech  
77455 Marne-la-Vallée ..... [chantal.grendas@enpc.fr](mailto:chantal.grendas@enpc.fr)
- 92** Mastère (MS) spécialisé Management Industriel : Projets et Supply Chain  
École Centrale Paris  
92295 Chatenay Malabry ..... [celine.precis@ecp.fr](mailto:celine.precis@ecp.fr)
- 92** Mastère (MS) spécialisé Management de la Supply chain  
Groupe CESI  
92006 Nanterre ..... [hlegrand@cesi.fr](mailto:hlegrand@cesi.fr)
- 95** Mastère (MS) spécialisé ESSEC - Logistique et Management de la Supply Chain  
ESSEC Business School  
95021 Cergy-Pontoise ..... [brussot@essec.fr](mailto:brussot@essec.fr)



---

*Retrouvez*

*toutes les informations sur les métiers  
et les formations Transport-Logistique*

**AVANT BAC** dans le second cahier

---