

AVANT BAC

GUIDE D'ORIENTATION
2016-2017



TRANSPORT LOGISTIQUE

UN MONDE D'OPPORTUNITÉS



DÉVELOPPER
LA FORMATION TRANSPORT
ET LOGISTIQUE

Conduite

- 1 Conducteur-rice livreur-euse
- 2 Conducteur-rice routier-ère de marchandises
- 3 Conducteur-rice routier-ère de voyageurs
- 4 Ambulancier-ère
- 5 Déménageur-euse conducteur-rice
- 6 Convoyeur-euse de fonds et valeurs
- 7 Batelier-ère/marinier-ère

Techniques d'exploitation transport

- 8 Agent-e d'exploitation en transport

Logistique/manutention/magasinage

- 9 Cariste
- 10 Préparateur-rice de commandes
- 11 Magasinier-ère
- 12 Agent-e de quai
- 13 Déménageur-euse professionnel-le
- 14 Opérateur-rice de traitement de valeurs

Maintenance de véhicules industriels et des matériels

- 15 Agent-e de parc
- 16 Mécanicien-ne (camion et autocar)
- 17 Dabiste/approvisionneur-euse de distributeurs automatiques de billets



DÉCOUVREZ TOUT L'UNIVERS DU SECTEUR TRANSPORT-LOGISTIQUE

AVANT BAC

Le secteur Transport-Logistique, c'est...

- près d'1,5 million de personnes qui y travaillent en France, dont 800 000 en logistique.
- un secteur en développement qui offre une palette variée d'emplois souvent mal connus du public, aussi bien ouverts aux femmes qu'aux hommes même sur des postes techniques.
- plus de 85% des marchandises qui sont transportées aujourd'hui par la route dans un périmètre de moins de 150 kilomètres, bien qu'il existe aussi comme autres modes de transport les airs, le rail ou le bateau.
- plus de 228 000 offres d'emploi déposées en 2015 auprès de Pôle Emploi, dont 39% ont concerné des postes de conduite et 51% des postes d'opérateurs logistiques (magasiniers-ères, caristes, préparateurs-rices de commandes...).

Un niveau de technicité qui progresse...

- la plupart des métiers deviennent de plus en plus exigeants en termes de respect de l'environnement, de nouvelles compétences à acquérir en matière d'informatique embarquée et de relations commerciales...
- les jeunes diplômés, même de niveau CAP, sont bien accueillis par la Profession.

Ce guide a pour vocation de...

- vous permettre de découvrir tous les métiers de l'univers Transport-Logistique.
- vous conseiller au mieux dans le choix de votre orientation selon votre situation personnelle.
- vous recenser l'ensemble des filières de formations initiales certifiantes, qualifiantes, diplômantes, dans le secteur partout en France.

L'AFT, c'est...

- un site internet www.aft-dev.com pour assurer un lien privilégié avec ses publics.
- des cellules d'information permanentes dans chaque région de France.
- des délégations régionales pour vous accompagner dans vos recherches et répondre à vos interrogations.

Retrouvez

toutes les informations sur les métiers
et les formations Transport-Logistique

APRÈS BAC dans le second cahier

SOMMAIRE

Les métiers TRANSPORT-LOGISTIQUE

Les métiers de la conduite

① Conducteur-riche livreur-euse	06
② Conducteur-riche routier-ère de marchandises	07
③ Conducteur-riche routier-ère de voyageurs	08
④ Ambulancier-ère	09
⑤ Déménageur-euse conducteur-riche	10
⑥ Convoyeur-euse de fonds et valeurs	11
⑦ Batelier-ère/marinier-ère	12

Les métiers techniques d'exploitation transport

⑧ Agent-e d'exploitation en transport	13
---------------------------------------	----

Les métiers de la logistique/manutention/magasinage

⑨ Cariste	14
⑩ Préparateur-riche de commandes	15
⑪ Magasinier-ère	16
⑫ Agent-e de quai	17
⑬ Déménageur-euse professionnel-le	18
⑭ Opérateur-riche de traitement de valeurs	19

Les métiers de la maintenance de véhicules industriels et des matériels

⑮ Agent-e de parc	20
⑯ Mécanicien-ne (camion et autocar)	21
⑰ Dabiste/approvisionneur-euse de distributeurs automatiques de billets	22

Comment choisir ? SON ORIENTATION ET SA FORMATION

<i>Conseils destinés aux collégiens et à leur famille</i>	24
<i>Conseils destinés aux lycéens et aux étudiants</i>	25
<i>Conseils destinés aux demandeurs d'emploi</i>	26
<i>Conseils destinés aux salariés</i>	27
<i>L'alternance en questions</i>	28

Les formations

FILIÈRE AVANT BAC

Les filières de conduite

- CAP Conducteur-riche Livreur-euse « Marchandises » (2 ans) 32
- CAP Conducteur-riche Routier-ère « Marchandises » (1 an) 32
- CAP Conducteur-riche Routier-ère « Marchandises » (2 ans) 33
- CAP Agent-e d'Accueil et de Conduite Routière, Transport de Voyageurs (1 an) 33
- CAP Déménageur-euse sur Véhicule Utilitaire Léger 34
- CAP Transport Fluvial 34
- CQP Métier du Convoyage de Fonds et de Valeurs 35
- DE Diplôme d'État Ambulancier-ère 35
- TP Conducteur-riche Livreur-euse sur Véhicule Utilitaire Léger 36
- TP Conducteur-riche du Transport Routier de Marchandises sur Porteur 36
- TP Conducteur-riche du Transport Routier de Marchandises sur Tous Véhicules 37
- TP Conducteur-riche du Transport Routier Interurbain de Voyageurs 37
- BAC PRO Conducteur-riche Transport Routier « Marchandises » 38

Techniques d'exploitation Transport

- BAC PRO Transport Fluvial 39
- BAC PRO Transport 39
- TP Technicien-ne d'Exploitation en Transports Terrestres de Marchandises (TETTM) 40

Logistique Manutention Magasinage

- CAP Opérateur-riche Logistique 41
- CAP Vendeur-euse/Magasinier-ère en Pièces de Rechange et Équipements Automobiles (2 ans) 41
- TP Cariste d'entrepôt 42
- TP Préparateur-riche de Commandes en entrepôt 42
- TP Agent-e magasinier-ère 43
- CQP Opérateur-riche de traitement de valeurs 43
- BAC PRO Logistique 44
- TP Technicien-ne en logistique d'entreposage 44

Maintenance

- CQP Gestion et Maintenance des Installations automatisées bancaires (Dabiste) 45
- CAP Maintenance des Véhicules Option B : Véhicules de Transport Routier 45
- BAC PRO Maintenance des Véhicules Option B : Véhicules de Transport Routier 46

Coordonnées des délégations régionales de l'AFT chargées de l'information-orientation

47

Les adresses

CARNET

Les adresses des centres de formation partout en France, listées par :

- famille professionnelle (conduite, exploitation, logistique, maintenance)
- formation et niveau de formation (CAP, Titre Pro, etc.)
- département

50 à 71

Conduite

Conducteur-riche Livreur-euse	06
Conducteur-riche Marchandises	07
Conducteur-riche Voyageurs	08
Ambulancier-ère	09
Déménageur-euse Conducteur-riche	10
Convoyeur-euse de Fonds	11
Batelier-ère/Marinier-ère	12

Techniques d'Exploitation Transport

Agent-e Exploitation Transport	13
--------------------------------	----

Logistique Manutention Magasinage

Cariste	14
Préparateur-riche de Commandes	15
Magasinier-ère	16
Agent-e de Quai	17
Déménageur-euse	18
Opérateur-riche de Traitement	19

Maintenance

Agent-e de Parc	20
Mécanicien-ne	21
Dabiste	22





Les métiers

TRANSPORT-LOGISTIQUE

AVANT BAC



CONDUCTEUR-RICE LIVREUR-EUSE

“ Me sentir libre, organiser mes tournées, conduire en milieu urbain, être en contact permanent avec des gens différents... C'est ça qui me plaît !
Agathe P.



Le métier

Le-la conducteur-riche livreur-euse livre et enlève des colis (ou palettes), au moyen de véhicules utilitaires légers, dans un périmètre urbain ou suburbain, selon un circuit de livraison défini à l'avance.

Il-elle réalise en plus de la conduite, des tâches commerciales, techniques et administratives telles que le remplissage de documents de transport, l'encaissement d'argent.

Il-elle est le-la garant-e de l'image de son entreprise.

L'environnement de travail

Le-la conducteur-riche livreur-euse exerce pour le compte d'entreprises de transport pour compte d'autrui ou pour compte propre, d'entreprises industrielles ou commerciales et quelle que soit leur taille.

Il-elle peut exercer le métier en conciliant travail et vie de famille en rentrant tous les soirs, mais peut aussi être amené-e à s'éloigner plusieurs jours de son domicile selon l'activité choisie.

Qualités

- Posséder le sens de l'initiative et des responsabilités
- Avoir un bon relationnel et une présentation adaptée à l'activité
- Faire preuve de rigueur et de ponctualité
- Avoir le sens de l'orientation
- Avoir le souci constant des autres usagers de la route en adoptant une attitude et un comportement citoyens

Evolutions possibles

Le-la conducteur-riche livreur-euse de marchandises peut évoluer vers des métiers comme :

- Conducteur-riche routier-ère de marchandises
- Agent-e de parc
- Agent-e d'exploitation marchandises
- Chef-fe de quai
- Mécanicien-ne si il-elle dispose des connaissances en mécanique

Il-elle peut même encore créer son entreprise de transport en obtenant l'attestation de capacité transport de marchandises en moins de 3,5 tonnes.

COMMENT Y ACCÉDER

- **CAP conducteur-riche livreur-euse de marchandises**
> Page 32
- **Titre Professionnel de conducteur-riche livreur-euse sur véhicule utilitaire léger**
Niveau V / CAP
> Page 36
- **Permis véhicule léger** (permis B, permis BE)
- **Permis C1 + FIMO** selon la catégorie du véhicule

200 000



ON COMPTE
200 000 CONDUCTEURS-RICES
LIVREURS-EUSES EN FRANCE
(TOUS SECTEURS).

Avec le boom du e-commerce, entre autres, les besoins de recrutement sont en forte augmentation.

CONDUCTEUR-RICE ROUTIER-ÈRE DE MARCHANDISES



Conduire, c'est mon métier.

Du haut de mon poste de travail, la route est différente, passionnément différente. J'ai vraiment le sentiment d'être utile car je permets à des milliers de gens de se nourrir, de s'habiller, d'équiper leur logement.

Thibaut N.



Le métier

Le-la conducteur-riche routier-ère conduit un véhicule porteur ou un ensemble articulé en vue d'assurer l'enlèvement, le transport et la livraison de marchandises.

En plus de la conduite, les fonctions commerciales, techniques et administratives sont de plus en plus importantes.

L'activité peut se faire en courte distance (messengerie, régionale), ou en longue distance (national et international).

Il-elle doit être capable de déceler les pannes de son véhicule et d'effectuer les dépannages simples.

L'environnement de travail

La conduite de poids lourds peut être réalisée :

- au sein d'entreprises individuelles par le gérant de l'entreprise, propriétaire de son camion, agissant pour son propre compte ou pour le compte d'autrui
- au sein de PME ou PMI
- au sein de grandes entreprises
- au sein de collectivités territoriales (État, Conseils Généraux, mairies)

L'activité s'exerce sur des chantiers, des entrepôts, des routes, des autoroutes, en France ou à l'international.

Qualités

Ce métier nécessite :

- un relationnel et une présentation adaptés à l'activité
- le sens des responsabilités et de l'initiative
- d'être rigoureux-euse et ponctuel-le
- d'avoir le sens de l'orientation
- d'être respectueux-euse des autres usagers de la route
- d'avoir un comportement et une attitude citoyens

Evolutions possibles

Il-elle peut évoluer vers un poste sédentaire de technicien d'exploitation, chef-fe de parc ou chef-fe de quai.

S'il-elle a de très bonnes connaissances en mécanique, il-elle peut devenir mécanicien-ne.

Enfin, il-elle peut créer son entreprise en obtenant l'attestation de capacité de transport routier de marchandises.

COMMENT Y ACCÉDER

- **CAP conducteur-riche livreur-euse de marchandises**
> Page 32
- **CAP conducteur-riche routier-ère de marchandises (1 ou 2 ans)**
> Pages 32 et 33
- **Bac Pro conducteur-riche en Transport routier de marchandises**
> Page 38
- **Titre Professionnel de conducteur-riche routier-ère de marchandises sur porteur**
Niveau V / CAP
> Page 36
- **Titre Professionnel de conducteur-riche routier-ère de marchandises sur tous véhicules** - Niveau V / CAP
> Page 37
- Le métier est également accessible avec un permis de la catégorie C (poids lourd) et la Formation Initiale Minimale Obligatoire (FIMO) et/ ou un permis de la catégorie CE (super lourd)

**ON COMPTE
515 000 CONDUCTEURS-RICES
ROUTIERS-ÈRES DE MARCHANDISES
DANS L'ENSEMBLE DE L'ÉCONOMIE
FRANÇAISE.**

40% sont des conducteurs-rices
livreurs-euses.



CONDUCTEUR-RICE EN TRANSPORT ROUTIER DE VOYAGEURS



J'aime la conduite, mais ce que je préfère, ce sont les contacts quotidiens avec mes passagers. Je ne suis jamais seule! Carine S.



Le métier

Le-la conducteur-riche de voyageurs conduit en sécurité des autobus en ville ou des autocars, dans le cadre de transports scolaires, de lignes régulières et de navettes mais aussi lors de transports occasionnels et de voyages touristiques.

L'environnement de travail

Une diversité d'activités :

bus de ville, transport scolaire, lignes régulières, aéroports, tourisme et grand tourisme. ...

Les lieux et les conditions d'exercice peuvent être très différents selon l'activité du-de la conducteur-riche : conduite en ville ou à sa périphérie, à la campagne ou sur de longs trajets, les conditions de circulation, temps et horaires de travail, varient fortement.

Qualités

Ce métier nécessite :

- un bon relationnel
- être ponctuel-le
- faire preuve de courtoisie
- avoir une bonne présentation et le sens de l'accueil
- être diplomate
- savoir respecter le bien-être des passagers avec une conduite souple et appropriée
- savoir respecter les autres usagers de la route.

Évolutions possibles

- Moniteur-riche d'entreprise
- Technicien-ne d'exploitation en transport urbain ou non-urbain
- Agent-e de planning en transport routier de voyageurs



COMMENT Y ACCÉDER

À partir de 21 ans :

- **CAP agent-e d'accueil et de conduite routière** en 2 ans (sous réserve d'avoir 21 ans et d'être titulaire du permis B.)
> Page 33
- **Titre Professionnel de conducteur-riche du transport routier interurbain de voyageurs** - Niveau V / CAP
> Page 37
- **Titre Professionnel d'agent-e commercial-e et de conduite du transport routier urbain de voyageurs**
Niveau V / CAP
- **Permis D + FIMO**



LE TRANSPORT ROUTIER DE VOYAGEURS, URBAIN ET INTERURBAIN, EMPLOIE EN FRANCE QUELQUE 170 000 CONDUCTEURS-RICES.

Des milliers d'emplois sont prévus pour les années à venir avec notamment les nouvelles lignes d'autocar longue distance.

AMBULANCIER-ÈRE

“ Conduire une ambulance, c’est vraiment valorisant, mais ce que j’aime par-dessus tout, c’est la proximité avec les personnes transportées! *Pascal A.* ”



Le métier

L’ambulancier-ère effectue de jour comme de nuit, le transport ou l’accompagnement de malades, de blessés ou de patients vers les centres de soins en respectant les règles d’hygiène, de confort et de sécurité. Il-elle conduit un véhicule sanitaire léger en toute sécurité, en s’adaptant à la circulation, et à l’état du patient transporté. Il-elle organise son trajet, choisit le matériel le plus adapté à la pathologie du patient et sait réagir en cas d’urgence.

L’environnement de travail

L’ambulancier-ère peut travailler au sein d’un hôpital, en clinique, en maison de retraite, au sein d’une organisation humanitaire, dans un service spécialisé d’urgence médicale, ou dans différents centres de soins comme à domicile. Il-elle peut également être rattaché-e à un SAMU ou à la Croix Rouge. Il-elle effectue le transport de malades, blessés ou patients au moyen de véhicules sanitaires conformément aux dispositions réglementaires.

Qualités

- Avoir le sens de l’écoute, et faire preuve de discrétion
- Posséder une bonne résistance physique et psychologique
- Être dévoué-e et volontaire
- Avoir le sens des responsabilités

Evolutions possibles

Les ambulancier-ères peuvent devenir aide-soignant-es. Ils-elles sont alors exempté-es de passer le concours d’entrée en école d’aide-soignant.

COMMENT Y ACCÉDER

- **Le Diplôme d’État d’Ambulancier-ère** délivré par le Ministère de la Santé
> [Page 35](#)
- **La formation d’Auxiliaire Ambulancier-ère** (attestation)

L’AMBULANCIER-ÈRE FAIT PARTIE DE LA FAMILLE PROFESSIONNELLE CONDUITE DANS LE SECTEUR D’ACTIVITÉ DU TRANSPORT SANITAIRE.

On y recense plus de 47 000 conducteurs-rices, dont 55% d’ambulancier-ères titulaires du DEA.

Plus d’un tiers du personnel de conduite dans le transport sanitaire est féminin.





DÉMÉNAGEUR-EUSE CONDUCTEUR-RICE



Je conduis ma vie en déménageant les gens dans des villes différentes. Ça bouge et j'aime cela.

Mathias A.



Le métier

Le-la déménageur-se conducteur-riche conduit à la fois le véhicule mais aussi effectue des opérations de déménagement comme l'emballage des objets fragiles, le démontage et le remontage de meubles. Il-elle est parfois amené-e à soulever des objets lourds, encombrants ou précieux manuellement et/ou à l'aide de matériels adaptés. Il-elle s'occupe aussi des formalités administratives liées au déménagement.

L'environnement de travail

Dans le respect des règles de sécurité, il-elle utilise des équipements spécifiques de déménagement comme le monte-meubles, « les valises-vaisselle », les emballages sous couverture, etc. Ce métier nécessite des déplacements de plusieurs jours sur toute la France aussi bien en fin de semaine que de jour ou de nuit. L'activité implique d'être en relation permanente avec les clients (particuliers, entreprises, administrations...).

Qualités

Ce métier, s'exerçant en dehors de l'entreprise, nécessite :

- le sens du contact et des responsabilités
- la prise d'initiatives en fonction des différentes situations qui se présentent
- une bonne condition physique car il-elle peut être amené-e à soulever des charges.

Évolutions possibles

- Chef-fe d'équipe
- Contremaître
- Conseiller-ère/chef-fe de service en déménagement
- Technicien-ne de dépôt garde-meubles ou en logistique d'entrepôt



COMMENT Y ACCÉDER

Pour accéder à cet emploi, le-la candidat-e doit être titulaire d'un permis poids lourd (C) ou super lourd (CE) et d'une Formation Initiale Minimale Obligatoire (FIMO).

Il existe aussi des diplômes spécifiques :

- **CAP Déménageur-euse** sur Véhicule Utilitaire Léger
> Page 34
- **CAP conducteur-riche routier-ère** marchandises avec modules supplémentaires en déménagement (1 ou 2 ans)
> Pages 32 et 33
- **Conducteur-riche certifié-e en déménagement** sur véhicule porteur Niveau V / CAP



PLUS DE 5 400 CONDUCTEURS-RICES SONT EMPLOYÉS DANS LES ENTREPRISES DU DÉMÉNAGEMENT.



CONVOYEUR-EUSE DE FONDS

“ *J’ai toujours eu le goût du risque. Mais dans ce métier, il faut savoir le gérer car la moindre baisse de vigilance peut nous être fatale. Alors, je n’ai pas hésité, je me suis engagé à fond et je suis fier d’assurer le transport de valeurs en toute sécurité.*

Enzo T.



Le métier

Au volant de son véhicule blindé, ce-cette professionnel-le de la sécurité transporte de l’argent liquide en espèces (pièces ou billets), des bijoux ou des métaux précieux, ou des documents permettant d’effectuer un paiement (chéquiers, cartes bancaires), qui vont servir à l’activité des agences bancaires et des commerces.

Il-elle est amené-e à charger ou décharger les sacs contenant les fonds de valeur et à surveiller les lieux lors de ces opérations.

L’environnement de travail

Ce métier pouvant s’avérer dangereux, le convoyeur-euse de fonds est armé-e et porte un uniforme et un gilet pare-balles.

Durant le transfert des fonds, il-elle a l’obligation de se garer au plus près du lieu de déchargement afin de sécuriser au mieux sa mission.

Cette activité peut s’exercer pour le compte d’une entreprise de transports de fonds.

Il-elle peut être employé-e par une entreprise publique disposant d’un service interne spécialisé comme la Banque de France.

Qualités

- Droiture
- Discrétion
- Sang-froid
- Réactivité
- Bonne aptitude aux managements des armes
- Bonne élocution dans le cadre de sa relation avec la clientèle.

Évolutions possibles

- Chef-fe de voiture
- Chef-fe d’équipe après plusieurs années d’expérience
- Responsable tournée des camions et des fonds.

COMMENT Y ACCÉDER

Pour accéder à cet emploi, le-la candidat-e doit disposer en prérequis de son permis de conduire B (voiture) en cours de validité, et avoir un casier judiciaire vierge.

- **CQP métier du convoyage de fonds et valeurs** organisé par la branche professionnelle.
> Page 35
- **Bac Pro métiers de la sécurité (2 ans)**
- Accessible aussi avec un **CAP** ou **CQP agent-e de sécurité (3 ans)**

LE SECTEUR DU TRANSPORT DE FONDS ET VALEURS EMPLOIE PLUS DE 9 000 SALARIÉ-ES EN FRANCE, DONT UNE MAJORITÉ DE CONVOYEURS-EUSES DE FONDS.



BATELIER-ÈRE / MARINIER-ÈRE

“ Vous aimez la nature, bouger, travailler dehors... alors faites comme moi, choisissez le métier de batelier-ère qui vous permettra de voyager en France et à travers l'Europe. Aurélien F.



Le métier

Le-la batelier-ère/marinier-ère est chargé-e de transporter des personnes et des marchandises, sur une barque, une péniche ou à bord d'un navire industriel. Il-elle connaît bien les fleuves et les canaux. Il-elle choisit son voyage, ses marchandises et surveille le chargement. Il-elle gère aussi toutes les tâches administratives et les problèmes techniques à bord du bateau.

L'environnement de travail

En fonction de la taille de son bateau et de son entreprise, le-la batelier-ère peut travailler seul-e, avec son conjoint, ou avoir sous sa responsabilité des collaborateurs-rices salarié-es. Toujours sur l'eau, un-e batelier-ère sillonne les fleuves et les canaux selon les livraisons à effectuer. Quant au transport fluvial de passagers, il va du simple transport d'une rive à l'autre d'une rivière, jusqu'au tourisme fluvial effectué sur les fleuves, rivières, canaux et estuaires.

Qualités

- Bonne résistance physique
- Capacité d'attention soutenue
- Sens du contact
- Autonomie, débrouillardise
- Sens commercial

Évolutions possibles

La croissance constante du secteur associée aux départs en retraite génère un besoin accru de personnel qualifié. Du poste de matelot à celui de capitaine, de commandant-e ou de chef-fe d'entreprise de batellerie artisanale, la filière offre des débouchés variés et évolutifs, aussi bien dans le transport de marchandises que dans le transport de passagers.

COMMENT Y ACCÉDER

- **CAP Transport fluvial**
> Page 34
- **Bac Professionnel Transport fluvial**
> Page 39

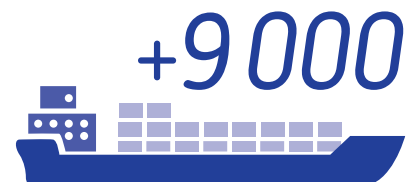

ON COMPTE PLUS DE
9 000 NAVIGANTS-ES SALARIÉ-ES
D'ENTREPRISES FRANÇAISES.

Dans les transports fluviaux, de passagers en particulier, près de la moitié du personnel salarié est féminin.



AGENT-E D'EXPLOITATION EN TRANSPORT

“ *Gestion, organisation, stratégie... sont les atouts d'un-e agent-e d'exploitation en transport. C'est exactement ce que je recherchais, aussi j'y suis allée.*
Sébastien F.



Le métier

L'agent-e d'exploitation en transport met en œuvre et suit les opérations de transport de marchandises en tenant compte de la complémentarité des modes de transport (terrestre, aérien, maritime).

Il-elle contribue au dédouanement des marchandises. Il-elle peut également participer à la réalisation d'activités logistiques liées aux flux de marchandises. Dans ses activités, l'agent-e d'exploitation respecte les procédures, les règles de sécurité, les normes qualité et environnementales.

L'environnement de travail

L'agent-e d'exploitation en transport peut travailler dans une entreprise de transport de marchandises, de transports spécialisés (marchandises dangereuses ou sous température dirigée, transport exceptionnel...), de location de véhicules industriels, d'organisation de transports terrestres, aériens, maritimes et multimodaux, ou chez un commissionnaire en douane. Il-elle peut également exercer son activité dans la fonction transport des entreprises industrielles et commerciales.

Qualités

- Rigueur, précision, sérieux
- Sens de l'initiative
- Capacités de réactivité et de persuasion
- Adaptabilité
- Écoute et respect

Évolutions possibles

Après plusieurs années d'expérience, l'agent-e d'exploitation peut devenir responsable d'exploitation, chef-fe d'agence, chef-fe de service transit, affréteur-teuse routier-ère, responsable de parc ou encore commercial-e transport.

Il-elle peut également se tourner vers des fonctions transverses en bureau d'études ou dans le support.

COMMENT Y ACCÉDER

- **Bac Professionnel Transport**
Ce Bac Professionnel se prépare en trois ans après la classe de troisième.
> Page 39
- **Titre Professionnel de Technicien-ne d'Exploitation** en Transport Terrestre de Marchandises (TETTM) - Niveau IV / BAC
> Page 40
- Possibilité de poursuivre des études en **BTS, DUT et licences.**
> Pages 62 à 64 (cahier APRÈS BAC)

CET EMPLOI EST RATTACHÉ À LA FAMILLE PROFESSIONNELLE « EXPLOITATION DES TRANSPORTS ».

Cette dernière compte quelques 57 000 salariés dans les entreprises des transports de marchandises, soit près de 9% de son effectif global.



CARISTE (H/F)

“ Je recherchais du mouvement et de la polyvalence, je me suis alors formé à la conduite de chariots élévateurs. Joël G.



Le métier

À l'aide d'un chariot élévateur, le-la cariste intervient sur toute la chaîne logistique, de la réception à l'expédition en passant par le stockage et la préparation de commandes.

L'environnement de travail

Il-elle exerce son activité au sein d'entrepôts, de plates-formes logistiques, de magasins d'entreposage, de zones de fret, de gares ferroviaires, routières ou aéroportuaires, d'usines de production, d'entreprises de grande distribution. L'amplitude quotidienne et les horaires de travail sont souvent adaptés à l'activité du moment, au rythme des flux d'entrées et de sorties des marchandises et des matières premières.

Qualités

- Faire preuve d'habileté, de précision et de pondération
- Être rigoureux-euse, organisé-e, réactif-ve et savoir gérer les aléas
- Être apte médicalement à la conduite d'engin autoporté (visite médicale obligatoire)

Évolutions possibles

- Chef-fe de quai
- Chef-fe d'équipe logistique
- Gestionnaire de stocks



COMMENT Y ACCÉDER

- **CAP Opérateur-riche logistique**
> Page 41
- **Bac Pro Logistique** (en fonction de la taille de l'entreprise)
> Page 44
- **Titre Professionnel Agent-e magasinier-ère** - Niveau V / CAP
> Page 43
- **Titre Professionnel Cariste d'entrepôt**
Niveau V / CAP
> Page 42
- **Titre professionnel Préparateur-riche de commandes** - Niveau V / CAP
> Page 42
- Accessible également avec une formation aux **CACES® (Certificat d'aptitude à la conduite d'engins spécialisés) 1, 3 et 5, voire 4** pour des chariots de forte capacité en industrie ou dans le portuaire.



L'ÉCONOMIE FRANÇAISE COMPTE PRÈS DE 150 000 CARISTES ET CONDUCTEURS-RICES DE CHARIOTS ÉLÉVATEURS.

C'est un emploi très transversal puisqu'on le retrouve aussi bien dans des entreprises de transport de marchandises que dans des entreprises industrielles ou commerciales.

PRÉPARATEUR-RICE DE COMMANDES

“ *Mon métier est vivant et rythmé: je prépare des commandes pour des clients qui vont dans le monde entier.* Patrick C.



Le métier

Le-la préparateur-riche de commandes collecte les informations nécessaires, effectue le prélèvement des produits à l'aide d'un chariot automoteur à conducteur porté de catégorie 1 tout en vérifiant leur comptabilité, le conditionnement et les quantités.

Il-elle réalise l'emballage, l'étiquetage avant d'expédier les produits.

L'environnement de travail

Le-la préparateur-riche de commandes travaille le plus souvent en équipe sous la responsabilité de son-sa chef-fe d'équipe.

Il-elle doit respecter des réglementations spécifiques et des normes.

Il-elle est en relation avec ses collègues: préparateurs-rices de commandes et/ou caristes et, éventuellement, avec les conducteurs-rices routiers-ères, les clients, le service maintenance et les acteurs de l'entreprise.

Qualités

Pour effectuer ce métier, il faut :

- être organisé-e et précis-e
- faire preuve de rigueur
- aimer le travail en équipe
- avoir le sens du contact
- avoir une bonne condition physique (manipulation de charges)

Evolutions possibles

- Magasinier-ère vendeur-euse
- Magasinier-ère livreur-euse
- Agent-e logistique polyvalent-e
- Chef-fe d'équipe logistique

COMMENT Y ACCÉDER

- **CAP Opérateur-riche logistique**
> Page 41
- **Bac Professionnel logistique**
> Page 44
- **Titre Professionnel Préparateur-riche de commandes**
Niveau V / CAP
> Page 42
- **Titre Professionnel Agent-e magasinier-ère**
Niveau V / CAP
> Page 43
- **Être titulaire d'un CACES®** (Certificat d'aptitude à la conduite d'engins spécialisés) 1, 3 et 5 est un véritable plus.

PLUS DE 200 000 PERSONNES TRAVAILLENT EN FRANCE AU TRI, À L'EMBALLAGE ET À L'EXPÉDITION, TOUS SECTEURS CONFONDUS.



MAGASINIER-ÈRE



Réceptionner, transporter, stocker, expédier : je ne voulais pas rester derrière un bureau. Alors, j'ai choisi ce métier qui bouge! **Kévin R.**



Le métier

Le-la magasinier-ère réalise la mise à disposition de produits conformes à des commandes, réceptionne les produits livrés et les met en stock.

Il-elle est amené-e à suivre le stock de produits tout en veillant au respect des règles de sécurité.

Il-elle s'assure de leur cohérence avec le stock physique et effectue les inventaires. Il-elle reçoit les commandes de clients internes et externes en face à face ou par téléphone.

L'environnement de travail

Le-la magasinier-ère travaille seul-e ou au sein d'une équipe, sous la responsabilité d'un-e hiérarchique.

Il-elle s'organise en fonction de la charge de travail, des impératifs d'horaires d'expédition ou de livraison.

Ce métier s'exerce le plus souvent debout, avec des déplacements dans une zone définie.

Il-elle manipule des produits de dimensions et de poids variables et utilise des matériels de manutention dans le respect de règles de qualité et de sécurité.

Qualités

- Être rigoureux-euse et organisé-e
- Faire preuve d'autonomie
- Faire preuve de rapidité d'exécution et de précision
- Aimer travailler en équipe
- Avoir un bon relationnel
- Savoir s'orienter et se repérer dans l'espace (travail en entrepôt)

Évolutions possibles

- Chef-fe d'équipe
- Chef-fe de quai
- Responsable du magasin de stockage ou d'un secteur (réception, expédition, service après-vente vers des emplois administratifs d'approvisionnement ou d'administration des ventes)
- Gestionnaire de stocks
- Responsable d'expédition ou de réception

COMMENT Y ACCÉDER

- **CAP Opérateur-riche logistique**
> Page 41
- **Titre Professionnel d'Agent-e magasinier-ère** - Niveau V / CAP
> Page 43

LES MAGASINIER-ÈRES QUALIFIÉ-ES SONT PRÈS DE 190 000 DANS L'ENSEMBLE DE L'ÉCONOMIE FRANÇAISE.

20% de ces emplois sont occupés par des femmes.

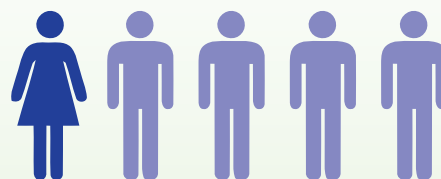

AGENT-E DE QUAI

“ Vous êtes, comme moi, dynamique et organisé-e...
un métier porteur du secteur de la logistique vous attend.

Antonio B.



Le métier

L'agent-e de quai a pour mission de trier les marchandises ainsi que de charger et décharger les véhicules à l'aide d'engins motorisés (ou manuellement).

Il-elle prépare également les tournées de livraison et peut contrôler les éventuelles anomalies.

L'environnement de travail

Il-elle exerce son activité seul-e ou en équipe sur de nombreux sites de travail, à l'intérieur ou en extérieur: quais de chargement, entrepôts, entreprises de production, plate-forme de la grande distribution, zones aéroportuaires...

Les horaires de travail sont souvent décalés.

L'activité peut s'effectuer de nuit, le week-end et sous des températures négatives dans le cas de produits sous température dirigée (ex. : surgelés...).

Qualités

- Être réactif-ve, autonome et organisé-e
- Avoir une certaine aptitude physique
- Savoir résister à la pression

Evolutions possibles

- Chef-fe d'équipe
- Chef-fe de quai
- Responsable de manutention

Les évolutions peuvent être rapides en fonction des capacités de la personne et de son investissement au sein de l'entreprise.

COMMENT Y ACCÉDER

- **CAP Opérateur-riche logistique**
> Page 41
- **Bac Professionnel Logistique** (en fonction de la taille de l'entreprise)
> Page 44
- **Titre Professionnel Technicien-ne en logistique d'entrepôt** - Niveau IV / BAC
> Page 44
- **Titre Professionnel Agent-e magasinier-ère** - Niveau V / CAP
> Page 43
- **Titre Professionnel Cariste d'entrepôt** - Niveau V / CAP
> Page 42
- **Titre Professionnel Préparateur-riche de commandes** - Niveau V / CAP
> Page 42

L'AGENT-E DE QUAI FAIT PARTIE DES OPÉRATEURS-RICES LOGISTIQUES, LESQUEL-LE-S SONT PLUS DE 500 000 DANS L'ÉCONOMIE NATIONALE.

Un quart du personnel agent-e de quai est féminin.





DÉMÉNAGEUR-EUSE PROFESSIONNEL-LE

“ Déménageur, c'est un vrai métier !
À chaque fois, je rencontre des clients différents et
je dois leur montrer qu'ils peuvent me faire confiance
car ce sont leurs biens les plus précieux que je déménage.
Stéphane B.



Le métier

Ce-cette professionnel-le emballe, déballe, monte et décharge les effets personnels des particuliers mais aussi des entreprises qui changent de lieu de résidence selon la réglementation (sécurité), les instructions fixées et les impératifs de satisfaction de la clientèle (qualité, délai...).

Il-elle peut en outre conduire le véhicule de déménagement, s'il-elle est habilité-e, il-elle est alors « conducteur-riche déménageur-euse ».

En contact direct avec le client, le-la déménageur-euse est avenant-e et fait preuve de transparence avec lui.

L'environnement de travail

L'activité de cet emploi/métier s'exerce au sein d'entreprises de déménagement, de transfert industriel ou de garde-meuble, en contact avec la clientèle (particuliers, entreprises, administrations...).

Elle peut impliquer des déplacements de plusieurs jours (déplacements nationaux).

Ce métier peut s'exercer les fins de semaine, les jours fériés ou de nuit.

Il implique le port répétitif de charges lourdes et encombrantes. Cependant, les outils ont évolué. Les valises-vaisselle et le monte-meuble facilitent l'activité.

Qualités

- Bonnes capacités physiques
- Dextérité et adresse
- Être précautionneux-euse et concentré-e
- Rigoureux-euse
- Polyvalent-e
- Ponctuel-le

Evolutions possibles

Le-la déménageur-euse professionnel-le peut devenir conducteur-riche déménageur-euse, contremaître, responsable d'équipe ou commercial-e.

Il-elle peut s'orienter vers des postes de responsable de dépôt garde-meuble ou en logistique d'entrepôt.

Enfin, il-elle peut débiter avec sa propre entreprise et son camion.

COMMENT Y ACCÉDER

Pour exercer ce métier, il faut effectuer soit une **formation au métier de déménageur-euse professionnel-le**, soit détenir un **CAP de Déménageur-euse sur véhicule utilitaire léger**.

Accessible à partir de la 3^e, ce cursus du CAP de Déménageur-euse prévoit :

- le passage du permis B lors de la première année,
- du permis E(B) lors de la deuxième année,
- l'utilisation de chariots de manutention de catégorie 3.

> Page 34



LE SECTEUR DU DÉMÉNAGEMENT
EMPLOIE PLUS DE
11 000 SALARIÉ-E-S EN FRANCE.

2 400 sont plus particulièrement en charge
des opérations manutention/magasinage.



OPÉRATEUR-RICE DE TRAITEMENT DE VALEURS

“ Je cherchais un travail de grande confiance ; on m’a confié le comptage de valeurs (monnaie ou billets) que je fais manuellement ou avec une machine. Je n’ai pas le droit à l’erreur, c’est sûr, mais c’est ce qui me plaît. Sandrine H.



Le métier

Au sein des entreprises qui relèvent des activités de sécurité privée, l’opérateur-riche de traitement de valeurs assure la gestion et le comptage des valeurs (monnaie ou billets) pour les clients.

Il-elle réceptionne et vérifie le contenu des colis contenant ces valeurs, et effectue le rapprochement entre le montant reconnu et celui annoncé par le client. Toutes les informations sont saisies informatiquement.

Il-elle prépare aussi les nouveaux colis de ses clients et contrôle la fermeture des sacs.

L’environnement de travail

Il-elle exerce son métier dans un milieu entièrement clos, en permanence sous des caméras de surveillance et en équipe.

Les opérations de comptage se font manuellement ou à l’aide de machines automatisées. Cette activité exige fréquemment la manipulation de colis qui peuvent contenir soit de la monnaie, soit des billets.

Qualités

- Faire preuve de rigueur, d’intégrité et de discrétion
- Avoir un bon relationnel
- Connaître les outils informatiques
- Maîtriser les chiffres.

Evolutions possibles

- Chef-fe d’équipe comptage

COMMENT Y ACCÉDER

En prérequis, avoir un casier judiciaire vierge.

- **CQP Opérateur-riche de traitement de valeurs** assuré

par la branche professionnelle.

> Page 43

LE SECTEUR DU TRANSPORT DE FONDS ET VALEURS EMPLOIE PLUS DE 9 000 SALARIÉ-E-S EN FRANCE.



AGENT-E DE PARC

“ Je suis ravi d'échanger avec les conducteurs sur les performances d'un nouveau véhicule. Julien M.



Le métier

L'agent-e de parc est une personne dont la mission consiste à réaliser la gestion administrative (documents des véhicules), logistique (disponibilité, gestion des capacités de transport, adaptabilité...) et technique (achat de prestation de maintenance ou de transport) des véhicules routiers de l'entreprise.

L'environnement de travail

Il-elle exerce son activité au sein d'une entreprise de transport routier de marchandises ou de voyageurs.
L'agent-e de parc a un bureau et un ordinateur.
Il-elle crée des tableaux de bord par véhicule, réalise leur suivi de consommation et gère les visites techniques.

Qualités

- Être rigoureux-euse et organisé-e dans son travail.
- Être à l'aise avec les logiciels de bureautique et/ou logiciel de gestion de parc automobile.

Évolutions possibles

- Gestionnaire de parc ou de flotte automobile
- Responsable de parc



COMMENT Y ACCÉDER

Pour accéder à ce métier, il faut avoir le goût pour les véhicules et la maintenance.

Des formations existent, notamment :

- **CAP Maintenance des véhicules Option B : Véhicules de Transport Routier**
> Page 45
- **Titre Pro Mécanicien-ne réparateur-riche de véhicules industriels** - Niveau V / CAP
> Page 70
- **BAC Pro Maintenance des véhicules Option B : Véhicules de Transport Routier**
> Page 46

Il est indispensable d'être titulaire du permis B.

Pour pouvoir déplacer les véhicules pour les visites techniques, les permis C et/ou D peuvent être également nécessaires, selon le type de véhicules (camions et/ou cars) dont dispose le parc.

L'AGENT-E DE PARC EST RATTACHÉ-E À LA FAMILLE PROFESSIONNELLE « MAINTENANCE DES VÉHICULES ET ENTRETIEN DES MATÉRIELS » QUI COMPTE PLUS DE 15 000 EMPLOIS DANS LES ENTREPRISES DU TRANSPORT ROUTIER.

MÉCANICIEN-NE RÉPARATEUR-RICE DE VÉHICULES INDUSTRIELS (camion et bus)

“ Ma vie a démarré en faisant redémarrer des poids lourds. Grâce à mon travail, un véhicule va pouvoir parcourir des kilomètres en toute sécurité. Sébastien D.



Le métier

Le-la mécanicien-ne réparateur-riche de véhicules industriels est chargé-e de détecter les défauts dans le fonctionnement des moteurs et organes des véhicules lourds (camions et autocars).

Il-elle procède aux démontages, vérifications, échanges éventuels, remontages et mise au point des organes en cause.

L'environnement de travail

Le métier de mécanicien-ne réparateur-riche de véhicules industriels peut s'exercer dans différents secteurs : dans des entreprises de transport, des sociétés industrielles, commerciales ou agricoles, mais également dans un garage, chez un concessionnaire, chez un constructeur de poids lourds, d'autocars ou d'autobus, chez un loueur de véhicules industriels.

Le-la mécanicien-ne réparateur-riche de véhicules industriels peut également se déplacer pour assurer des interventions rapides.

Qualités

- Intérêt pour la mécanique
- Habilité et précision des gestes, rigueur et méthodes
- Bon sens déductif logique
- Capacité de réflexion et d'observation indispensable
- Capacité d'adaptation aux évolutions techniques
- Respect des règles de sécurité pour une bonne utilisation du matériel

Évolutions possibles

- Chef-fe d'atelier
- Conseiller-ère technique
- Responsable de parc de véhicules industriels
- Responsable du service après-vente

COMMENT Y ACCÉDER

- **CAP Maintenance des véhicules Option B : Véhicules de Transport Routier**
> Page 45
- **Titre Pro Mécanicien-ne réparateur-riche de véhicules industriels** - Niveau V / CAP
> Page 70
- **BAC Pro Maintenance des véhicules Option B : Véhicules de Transport Routier**
> Page 46

Des permis de conduire (B, C, D et E) peuvent être exigés si le-la mécanicien-ne est amené-e à déplacer les véhicules.



LE-LA MÉCANICIEN-NE RÉPARATEUR-TRICE DE VÉHICULES INDUSTRIELS FAIT PARTIE DE LA FAMILLE PROFESSIONNELLE « MAINTENANCE DES VÉHICULES ET ENTRETIEN DES MATÉRIELS ».

Cette famille professionnelle est confrontée à d'importants enjeux de renouvellement de son personnel, un tiers de ses salariés ayant au moins 50 ans.



DABISTE/APPROVISIONNEUR-EUSE DE DISTRIBUTEURS AUTOMATIQUES DE BILLETS

“ Remplir et entretenir les distributeurs de billets me permet de concilier risques, sécurité et déplacement. C'est tout à fait ce que je recherchais..

Mathieu B.



Le métier

Dans le cadre de sa tournée, le-la dabiste approvisionne, entretient et répare en cas de panne les distributeurs automatiques de billets (DAB) qui lui sont affectés.

Pour cela, il-elle doit pénétrer dans le local technique sécurisé de l'agence bancaire. Il-elle en profite également pour effectuer le changement des rouleaux de papier pour l'impression des tickets.

Parfois, il-elle récupère les cartes bancaires retenues par l'appareil et peut aussi procéder à un premier dépannage en cas de dysfonctionnement de l'appareil.

L'environnement de travail

Ses déplacements d'un DAB à un autre se réalisent au volant d'un véhicule banalisé.

Dans le cadre de son travail, ce-cette professionnel-le ne transporte jamais d'argent, mais peut être armé-e pour faire face à des situations à risque, notamment dans certaines zones.

Ces horaires de travail sont souvent décalés, de jour comme de nuit et des astreintes sur les week-ends sont à prévoir.

Qualités

- Sang-froid
- Réactivité
- Discrétion
- Rigueur et organisation dans le travail
- Maîtriser la pratique des chiffres sera un plus

Évolutions possibles

- Chef-fe d'équipe
- Organisateur-riche de tournée

COMMENT Y ACCÉDER

Le-la candidat-e doit disposer de son permis de conduire B (voiture) en cours de validité, et avoir un casier judiciaire vierge.

- **CQP Gestion et maintenance des installations bancaires automatisées** assuré par la branche professionnelle
> Page 45
- **CAP maintenance des systèmes mécaniques automatisés**
- **CQP agent-e de prévention et de sécurité (APS)**



CE SONT PLUS DE 9 000 SALARIÉ-E-S QUI TRAVAILLENT EN FRANCE DANS LE SECTEUR DU TRANSPORT DE FONDS ET VALEURS.



Comment choisir ?

- SON ORIENTATION
ET SA FORMATION
- L'ALTERNANCE
EN QUESTIONS

AVANT BAC

QUELQUES CONSEILS POUR CHOISIR AU MIEUX SON ORIENTATION ET SA FORMATION



Collégiens et leur famille

Vous êtes en classe de troisième :
Vous allez devoir réfléchir sur votre orientation et faire un choix.

Bien s'orienter, c'est avant tout s'informer !

Que vous ayez une idée précise de votre futur métier ou pas, pensez à mettre tous les atouts de votre côté. Essayez d'explorer toutes les pistes possibles. Soyez curieux et vous trouverez votre voie !

Profitez des différentes interventions de professionnels qui viennent vous expliquer leur métier, des visites en entreprise, des forums métiers, des journées portes ouvertes organisées par les différents lycées et centres de formations d'apprentis ainsi que du stage de troisième (séquence d'observation en milieu professionnel). Toutes ces expériences vous permettront de vous projeter plus facilement dans votre future vie professionnelle. Pensez à aller au-devant de métiers et d'environnements professionnels moins connus, moins « visibles ». Ils peuvent offrir de réelles perspectives d'emplois et de carrière.

Apprentissage

Exploration

Orientation

Réflexion

Formation



Votre projet...

Vous pouvez entrer dans une formation Transport / Logistique à tout moment de votre vie scolaire et à tout niveau de qualification !

Une fois votre projet professionnel éclairci, vous pouvez vous orienter vers **une voie professionnelle** (ex. : CAP ou BAC PRO...) ou bien vers **une voie générale et technologique** (ex. : BAC Économique et Social en vue de poursuivre sur un BTS).

Vous avez également le choix de votre formation et de la façon dont vous allez la préparer :

- en **Temps plein** (statut scolaire)
 - en **Apprentissage** (qualification professionnelle)
- cf. l'alternance en questions page 28

Un même diplôme professionnel peut être préparé en apprentissage au sein d'un lycée professionnel ou technologique ou par le biais d'un Centre de Formation d'Apprentis (CFA). Vous serez alors salarié-e d'une entreprise, en lien avec le diplôme que vous préparez. Vous alternerez période de formation en CFA et période en entreprise. Pour cela, il vous faut trouver une entreprise d'accueil,

repérer l'établissement qui prépare la formation et signer un contrat d'apprentissage.

Il existe également des périodes de formation en milieu professionnel (PFMP)* où l'entreprise participera à une co-évaluation de cette période avec l'enseignant de la spécialité. Pour votre information, sachez que les bacs professionnels comportent par exemple 22 semaines de PFMP réparties sur 3 ans.

Enfin, notons que la diversité des élèves et des parcours se développent dans les filières de l'Éducation nationale. Cette évolution permet de commencer sa formation sous statut scolaire et de la terminer en alternance, sous contrat d'apprentissage ou de professionnalisation.

Bonne orientation !

« Plus je m'y prends tôt, mieux je prépare l'entretien avec le chef d'entreprise et plus j'ai de chances de réaliser mon souhait. »



* dans le cadre de l'enseignement sous statut scolaire en lycée professionnel ou technologique



Lycéens et étudiants



Vous devez faire un choix déterminant pour votre avenir, penser à votre orientation ou à votre réorientation. Il est donc important de trouver **les bonnes informations, les bons conseils, voire les bons interlocuteurs.**

Une information concise et précise pour une orientation réussie !

Tout d'abord, que vous ayez une idée du métier que vous souhaitez envisager ou pas, il vous sera nécessaire d'utiliser toutes les sources d'information à votre portée.

Interventions de professionnels, visites d'entreprises, forums des métiers, témoignages d'anciens élèves, salons de l'étudiant où vous rencontrerez des conseillers en charge de l'orientation, des centres de formation d'apprentis (CFA), des écoles privées et des universités.

Visitez également notre site internet www.aft-dev.com ...et faites preuve de curiosité.



Cela vous permettra de découvrir différents environnements de travail, et plusieurs voies de formation possibles.

Orientation

Métier

Projet Avenir

Cursus

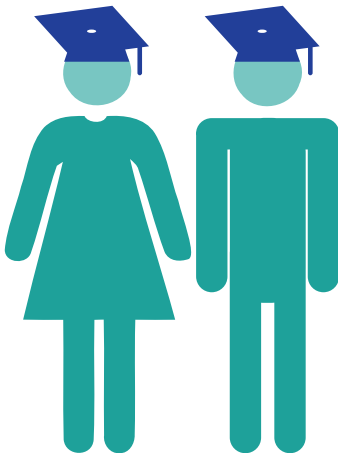

Votre projet...

Quand votre projet professionnel semblera se préciser, il sera temps pour vous de faire le choix du mode de formation que vous souhaitez envisager...

Une formation en alternance

(temps partagé entre études et entreprise dans le cadre soit d'un contrat d'apprentissage, soit d'un contrat de professionnalisation)

→ cf. l'alternance en questions page 28

Si votre choix se porte sur une formation que vous souhaitez suivre en alternance, vous devrez **rechercher une entreprise d'accueil se rapportant au diplôme ou au titre professionnel que vous serez amené à préparer** (ex : BTS Transport et Prestation Logistique, Titre Professionnel de Technicien Supérieur du Transport Terrestre de Marchandises, Titre de Responsable en Logistique...). Vous deviendrez alors **salarié d'entreprise**. Ce statut vous permettra d'acquérir une autonomie financière ainsi qu'une première expérience professionnelle, fortement appréciée par les services des ressources humaines.

Une formation à temps plein

(majorité du temps en cours avec des périodes de formation en milieu professionnel)

Si votre choix se porte sur une formation à temps plein, cette formule vous permettra d'**assimiler un grand nombre de connaissances théoriques de la spécialité de la formation choisie** (ex : DUT Gestion Logistique Transport, BAC + 5 Manager Transport Logistique et Commerce International...), mais vous garderez le statut d'étudiant, donc **sans rémunération**.

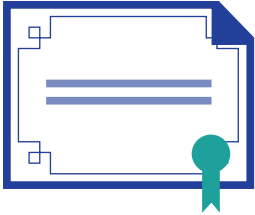

Selon votre choix en matière de filière de formation, **ces deux cursus pourront vous permettre de valider soit un diplôme** (délivré par le ministère de l'Éducation nationale), **soit un titre professionnel** (délivré par le ministère du Travail, de l'Emploi et de la Formation Professionnelle).

La seule différence entre ces deux types de validation réside dans le fait que dans tous les titres reconnus et validés par le ministère du Travail, vous décidez de préparer une formation directement professionnelle permettant une **intégration plus rapide dans le monde de l'entreprise**.

LE SAVIEZ-VOUS ?

Dans les activités du Transport et de la Logistique, il existe des diplômes permettant d'accéder jusqu'à BAC +6 (ex : Mastère spécialisé Conception et optimisation des supply chain globales)

Pensez à aller consulter notre site internet : www.aft-dev.com



Demandeurs d'emploi

Lorsque l'on se retrouve sans emploi, c'est le moment de faire le point.

Se former quand on est demandeur d'emploi peut représenter un pas vers une reconversion, un perfectionnement, l'acquisition de nouvelles compétences ou la validation de ses acquis professionnels via la VAE.

Tout peut donc être envisageable !

De plus, sachez que dans le secteur du transport et de la logistique, les formations proposées couvrent tous les niveaux (du CAP au BAC+6).

LE SAVIEZ-VOUS ?

La loi portant sur la réforme de la formation professionnelle a impulsé une nouvelle approche de la formation en introduisant la notion de « **blocs de compétences** » : toutes les formations permettent désormais de viser et d'acquérir une certification partielle, « intermédiaire » d'un diplôme en validant un ou plusieurs de ces blocs. Cela a pour objectif de :

- faciliter l'insertion professionnelle par l'acquisition progressive de certifications
- diversifier les voies d'accès à la formation
- assurer la fluidité des parcours entre les différents niveaux de formation
- adapter les formations avec l'évolution des métiers et des besoins de nouvelles compétences.

Quelles formations sont concernées ?

Tous les diplômes de l'Éducation nationale, de l'Agriculture, des ministères de la Santé et des Affaires Sociales, les titres du Ministère du travail, des Chambres de commerce et des métiers, les CQP de branche.

Vous les retrouverez dans le Répertoire National des Certifications Professionnelles (RNCP).

Métier
Formation
Bilan
Projet
Compétences



De nombreux dispositifs de formation

Plusieurs dispositifs peuvent vous aider à financer les frais de la formation que vous avez choisie et à percevoir une rémunération...

- Suivre une formation dans le cadre d'un contrat de travail en alternance (contrat d'apprentissage ou de professionnalisation). Tous les diplômes et titres certifiés dans notre secteur sont possibles dans ce cadre. Un accompagnement dans la recherche d'entreprise peut vous être également proposé.

→ cf. l'alternance en questions page 28

- Choisir la POE (Préparation Opérationnelle à l'emploi) afin de combler l'écart entre les compétences que vous détenez et celles que requiert l'emploi que vous visez. Elle peut être collective ou individuelle. Ce dispositif peut prendre en charge jusqu'à 400 heures de formation. C'est tout à fait suffisant si vous souhaitez, par exemple, devenir conducteur-routier-ère de marchandises ou encore vous former en logistique pour devenir magasinier/cariste.

- Il existe encore d'autres dispositifs de financement comme l'Allocation Formation Préalable au Recrutement (AFPR) ou l'Aide Individuelle à la Formation (AIF).

Si vous avez fait des CDD successifs, d'autres possibilités de formation sont accessibles :

- un Congé Individuel de Formation (CIF CDD). Pour plus d'informations, rapprochez-vous du Fongecif de votre région.
- une VAE* (Validation des Acquis de l'Expérience), dispositif de plus en plus utilisé aujourd'hui. La totalité des diplômes et titres en transport et logistique sont éligibles à la VAE, et la certification obtenue par cette voie a la même valeur que celle obtenue par une formation.

Enfin, il existe dorénavant le Compte Personnel de Formation (CPF) qui remplace le DIF (Droit Individuel à la Formation) depuis le 1^{er} janvier 2015. Les heures du CPF vont permettre de financer tout ou partie de la formation choisie. Si les heures disponibles sur le compte sont suffisantes pour financer la formation souhaitée, l'utilisation du seul compte personnel permettra d'engager la formation. En cas contraire, d'autres dispositifs peuvent s'articuler avec le Compte Personnel de Formation.



Créer votre compte ou connaître la liste des formations éligibles au CPF ?
Rendez-vous sur :

www.moncompteformation.gouv.fr

Les Délégations Régionales de l'AFT peuvent vous aider et vous donner des informations sur les métiers et formations possibles dans le domaine du transport et de la logistique.

*si vous avez été salarié pendant au moins 3 ans, consécutifs ou non, en France ou à l'étranger

LE SAVIEZ-VOUS ?

Beaucoup de salarié-e-s font valider aujourd'hui leurs compétences par le biais de la Validation des Acquis de l'Expérience (VAE), tel que le Titre Professionnel de Technicien Supérieur en Méthodes et Exploitation Logistique (Bac+2).



Salariés



Vous pouvez continuer à vous former pour acquérir de nouvelles compétences, accéder à une qualification ou partir sur un nouveau projet professionnel.

De nouvelles démarches de formation

Avec la nouvelle réforme de la formation professionnelle, votre employeur va vous proposer un entretien professionnel tous les 2 ans, consacré à vos perspectives d'évolution professionnelle, notamment en termes de qualification et d'emploi.

Au bout de 6 ans, il fera le bilan avec vous pour savoir si vous avez suivi une action de formation, acquis des éléments de certification par la formation ou par une validation d'acquis par l'expérience ou bénéficié d'une progression salariale ou professionnelle.

Perspectives

Carrière

Évolution

Qualifications

Métier

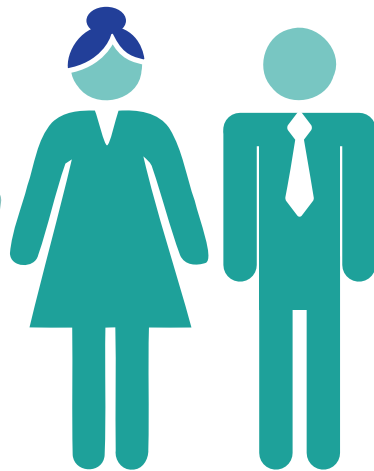

Dans cette démarche, vous n'êtes pas seul.

Vous pourrez bénéficier d'une offre de service gratuite auprès des 5 opérateurs retenus dans le cadre du Conseil en évolution professionnelle (Cap emploi, Pôle emploi, Apec, Missions locales, Fongecif).

En tant que salarié-e, vos interlocuteurs privilégiés seront le Fongecif et/ou l'Apec pour les cadres. Les conseils qu'ils vous proposeront :

- une information sur l'environnement professionnel et l'évolution des métiers sur la région
- une meilleure connaissance de vos compétences afin d'identifier celles à acquérir pour valoriser votre évolution professionnelle
- une aide sur l'identification des emplois correspondant à vos compétences
- une information sur les dispositifs que vous pourrez mobiliser pour réaliser votre projet d'évolution professionnelle.

De plus, les Délégations Régionales de l'AFT pourront vous apporter des compléments d'information sur le secteur d'activités des transports et de la logistique (offres d'emploi, aide au CV...).

Si vous envisagez de faire une formation longue, étant salarié(e), vous avez la possibilité de la faire financer dans le cadre d'un Congé Individuel de Formation (CIF), en sollicitant le Fongecif.

Si vous êtes en CDD, il est également tout à fait possible d'en bénéficier !

N'oubliez pas non plus que, depuis le 1^{er} janvier 2015, vos heures de DIF (Droit Individuel à la Formation) sont comptabilisées sur le Compte Personnel de Formation (CPF). Il suffira de s'assurer que la formation que vous avez choisie fait bien partie des listes des formations retenues dans la liste des formations éligibles au CPF.

Celle-ci se trouve sur le site www.moncompteformation.gouv.fr.



Besoin d'informations complémentaires, de conseils individualisés, de pistes de recherche, voire d'accompagnement ?

Aucune hésitation ! La Délégation Régionale de l'AFT de votre région est à votre service. Demandez à la rencontrer !

Ses coordonnées figurent en page 47 de ce guide et sur le site internet www.aft-dev.com ou appelez au numéro indigo suivant : 0825 882 882 (0,15 € TTC/min + prix de l'appel)

L'ALTERNANCE EN QUESTIONS

C'EST QUOI ?

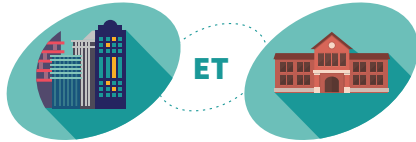

Une formation **pratique** en entreprise **ET** une formation **théorique** en CFA, école ou université

SOUS QUELLE FORME ?

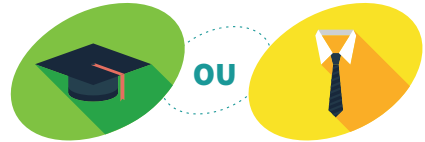

UN CONTRAT D'APPRENTISSAGE **OU** **UN CONTRAT DE PROFESSIONNALISATION**

QUEL STATUT ?



SALARIÉ

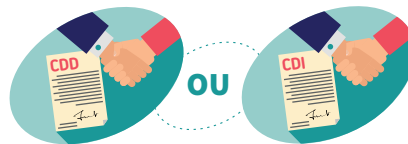

Le plus souvent en **CDD**
parfois en **CDI**

POUR QUELLE FORMATION ?

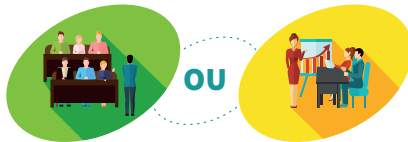

Formation initiale **OU** **Formation initiale et continue**

QUEL TYPE D'ENSEIGNEMENT ?

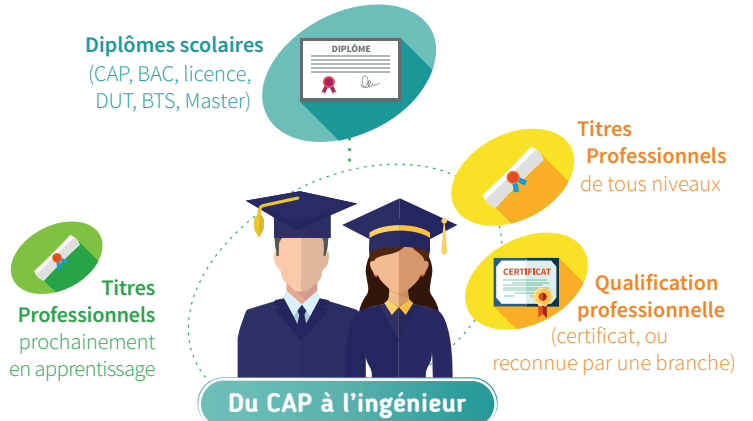

QUELLE DURÉE DE FORMATION ?



En moyenne en Transport Logistique.
Peut aller jusqu'à 4 ans.



400 heures
de formation/an



150 h minimum
de formation
(15 à 25%)

POUR QUEL PUBLIC ?

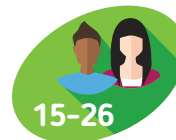

De 15 ans à moins de 26 ans,
voire 30 ans
sous conditions particulières



De 16 ans à moins de 26 ans



Sans limite d'âge
pour les demandeurs d'emploi
et les bénéficiaires RSA, ASS, AAH, CUI

POUR QUELLE ENTREPRISE ?



Toute entreprise du secteur privé



Les entreprises assujetties au financement de la formation professionnelle continue



Les entreprises de travail temporaire



Le secteur public non industriel et commercial



Etablissements publics industriels et commerciaux

QUEL INTÉRÊT POUR L'ENTREPRISE ?

Davantage d'aides financières



Présence en entreprise privilégiée

Évaluer et former un futur collaborateur



Favoriser l'insertion des jeunes



Optimiser les coûts d'un bon recrutement



QUELLE RÉMUNÉRATION MINIMALE À VERSER ?

(en pourcentage du SMIC)



CONTRAT D'APPRENTISSAGE

	Moins de 18 ans	De 18 à 20 ans	21 ans* et plus
1ère Année	25 %	41 %	53 %
2ème Année	37 %	49 %	61 %
3ème Année	53 %	65 %	78 %
4ème Année <small>Personnes handicapées</small>	68 %	80 %	93 %

* Pourcentage du salaire conventionnel si plus favorable que le SMIC.



CONTRAT DE PROFESSIONNALISATION*

	16-20 ans	21-25 ans	26 ans et +
Titre ou diplôme inférieur au bac	55 %	70 %	Rémunération égale à 85 % du salaire minimum de branche sans être inférieur à 100 % du SMIC
Titre ou diplôme égal ou supérieur au bac	65 %	80 %	

* Pour les entreprises de la branche Transport : majoration de 10 % pour les salaires des contrats de professionnalisation > à 9 mois (100 % du SMIC max)

L'ALTERNANCE DANS LE TRANSPORT ET LA LOGISTIQUE



- Diplômes et Titres Professionnels du CAP à Bac+5
- 4 731 apprentis*
- 3 834 alternants en contrat de professionnalisation*
- 68 Centres de Formation d'Apprentis

*source : Rapport OPTL 2015

QUELLES AIDES DE L'ÉTAT OU DE LA RÉGION POUR LES ENTREPRISES ?



APPRENTISSAGE



PROFESSIONNALISATION

AIDES FINANCIÈRES À L'EMBAUCHE

- Moins de 11 salariés :
- 1000 € / minimum par année de formation
 - 4400 € versés la 1^{re} année pour l'embauche de jeune de moins 18 ans
- 250 salariés :
- 1000 € pour 1 embauche d'apprenti en CDD
- 300 salariés :
- 4000 € à 8000 € pour un CDI

- Moins de 250 salariés :
- 4000€ max (500 €/trimestre sur 2 ans) pour l'embauche en contrat de professionnalisation de 6 mois ou plus
- Embauche d'un demandeur d'emploi
- De 26 ans et plus : 2000 € max
 - De 45 ans et plus : 2000 € max

AIDES À L'EMPLOI D'HANDICAPÉS



Aide à l'embauche de l'Agefiph selon la durée du contrat conclu

EXONÉRATION DE CHARGES SOCIALES

OUI + avantageuse moins de 11 salariés

OUI condition d'âge et effectif entreprise

RÉDUCTION DE LA TAXE D'APPRENTISSAGE

Plus de 250 salariés et plus de 4 % d'alternants : montant forfaitaire à multiplier par le nombre d'alternants compris entre 5 % et 7 % de l'effectif de l'entreprise à imputer sur le hors quota de la taxe d'apprentissage

SINON contribution supplémentaire à l'apprentissage (CSA)

CRÉDITS D'IMPÔTS

1600 € / an / apprenti (jusqu'à Bac+ 2)
2 200 € (si apprenti handicapé)

CICE : à hauteur de 6 % des rémunérations brutes versées d'un montant inférieur ou égal à 2,5 SMIC

PRISE EN COMPTE DANS LES EFFECTIFS



NON Dispense d'indemnité de fin de CDD

Conduite

CAP Conducteur-riche Livreur-euse « Marchandises »	32
CAP Conducteur-riche Routier-ère « Marchandises » (1 an)	32
CAP Conducteur-riche Routier-ère « Marchandises » (2 ans)	33
CAP Agent-e d'Accueil et de Conduite Routière, Transport de Voyageurs (1 an)	33
CAP Déménageur-euse sur Véhicule Utilitaire Léger	34
CAP Transport Fluvial	34
CQP Métier du Convoyage de Fonds et de Valeurs DE Ambulancier-ère	35
TP Conducteur-riche Livreur-euse sur Véhicule Utilitaire Léger	36
TP Conducteur-riche du Transport Routier de Marchandises sur Porteur	36
TP Conducteur-riche du Transport Routier de Marchandises sur tous véhicules	37
TP Conducteur-riche du Transport Routier Interurbain de Voyageurs	37
BAC PRO Conducteur-riche Transport Routier « Marchandises »	38

Techniques d'exploitation Transport

BAC PRO Transport fluvial	39
BAC PRO Transport	39
TP Technicien-ne d'Exploitation en Transports Terrestres de Marchandises	40

Logistique Manutention Magasinage

CAP Opérateur-riche Logistique	41
CAP Vendeur-euse/Magasinier-ère en Pièces de Rechange et Équipements Automobiles	41
TP Cariste d'Entrepôt	42
TP Préparateur-riche de Commandes en Entrepôt	42
TP Agent-e Magasinier-ère	43
CQP Opérateur-riche de Traitement de Valeurs	43
BAC PRO Logistique	44
TP Technicien-ne en Logistique d'Entreposage	44

Maintenance

CQP Gestion et Maintenance des Installations Automatisées Bancaires (Dabiste)	45
CAP Maintenance des Véhicules Option B : Véhicules de Transport Routier	45
BAC PRO Maintenance des Véhicules Option B : Véhicules de Transport Routier	46



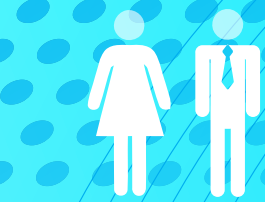

Les formations

AVANT BAC



CAP Certificat d'Aptitude Professionnelle

**CONDUCTEUR-RICE LIVREUR-EUSE
« MARCHANDISES » (2 ans)**

Niveau V

Public / prérequis

- Tout public de 16 à 25 ans.

Programme

L'enseignement est axé sur les activités professionnelles suivantes :

- Préparer sa mission de transport
- Participer aux activités d'enlèvement et de chargement
- Réaliser le transport
- Livrer la marchandise
- Clore sa mission de transport

Enseignements :

- Conduite d'un véhicule avec mise à quai
- Réaliser des opérations de préparation, de chargement, d'arrimage, de livraison
- Conduite de chariot de manutention

Enseignements généraux :

- Français
- Histoire – Géographie
- Enseignement moral et civique
- Mathématiques - Sciences physiques et chimiques
- Éducation physique et sportive
- Prévention Santé Environnement
- Langue vivante

Ce programme intègre les formations aux Permis B et C, la Qualification initiale, la conduite d'engins de manutention de catégorie 1 et 3 et la formation de base au transport de matières dangereuses.

Durée

1050 heures

réparties sur 2 ans (en apprentissage), variable pour les autres statuts.

Validation

Certificat d'Aptitude Professionnelle de Conducteur Livreur « marchandises » permettant la délivrance d'une carte de qualification conducteur.

Métiers visés

- Conducteur-rice livreur-euse > Page 06
- Conducteur-rice routier-ère de marchandises > Page 07



CAP Certificat d'Aptitude Professionnelle

**CONDUCTEUR-RICE ROUTIER-ÈRE
« MARCHANDISES » (1 an)**

Niveau V

Public / prérequis

- Public de 18 à 25 ans.
- Être titulaire du permis de conduire B et/ou C.
- Être titulaire d'un BEP ou CAP au minimum (permet d'être dispensé des épreuves d'enseignement général).
- Satisfaire à la visite médicale d'aptitude.

Programme

Le CAP en un an est centré sur les enseignements professionnels suivants :

- Préparer son activité
- Participer aux activités d'enlèvement et de chargement
- Réaliser un transport
- Livrer les marchandises
- Finaliser son activité

Enseignements :

- Analyse d'une situation professionnelle de transport
- Prévention Santé Environnement
- Conduite d'un véhicule par groupe de 4 participants
- Évaluation des activités en entreprise

Ce programme intègre les formations aux Permis C (lourd) et CE (super lourd), la Qualification initiale et la formation de base au transport de matières dangereuses.

Durée

735 heures (1 an)

21 semaines de formation en alternance.

Validation

Certificat d'Aptitude Professionnelle de Conducteur routier Marchandises permettant la délivrance d'une carte de qualification conducteur.

Métiers visés

- Conducteur-rice livreur-euse > Page 06
- Conducteur-rice routier-ère de marchandises > Page 07
- Déménageur-euse conducteur-rice > Page 10



CAP Certificat d'Aptitude Professionnelle

CONDUCTEUR-RICE ROUTIER-ÈRE « MARCHANDISES » (2 ans)

Niveau V

Public / prérequis

- Tout public de 16 à 25 ans.

Programme

L'enseignement est axé sur les activités professionnelles suivantes :

- Préparer son activité
- Participer aux activités d'enlèvement et de chargement
- Réaliser un transport
- Livrer les marchandises
- Finaliser son activité

Enseignements :

- Analyse d'une situation professionnelle de transport
- Conduite d'un véhicule par groupe de 4 participants
- Évaluation des activités en entreprise

Enseignements généraux :

- Français
- Histoire – Géographie
- Enseignement moral et civique
- Mathématiques - Sciences physiques et chimiques
- Éducation physique et sportive
- Prévention Santé Environnement

Ce programme intègre les formations aux Permis B, C, CE, la Qualification initiale et la formation de base au transport de matières dangereuses.

Durée

1 050 heures réparties sur 2 ans (en apprentissage), variable pour les autres statuts.

Validation

Certificat d'Aptitude Professionnelle de Conducteur routier Marchandises permettant la délivrance d'une carte de qualification conducteur.

Métiers visés

- Conducteur-riche livreur-euse > Page 06
- Conducteur-riche routier-ère de marchandises > Page 07
- Déménageur-euse conducteur-riche > Page 10



CAP Certificat d'Aptitude Professionnelle

AGENT-E D'ACCUEIL ET DE CONDUITE ROUTIÈRE, transport de voyageurs (1 an)

Niveau V

Public / prérequis

- Avoir au moins 21 ans.
- Être titulaire du permis de conduire B et titulaire d'un BEP ou CAP au minimum.
- Satisfaire à la visite médicale d'aptitude.

Programme

Enseignements professionnels

Conduite – Maintenance - Gestion – Transport :

- Prendre en charge et conduire un autocar, identifier les incidents mécaniques, y remédier, en rendre compte, renseigner le carnet de bord
- Vérifier le titre de transport, vendre et encaisser, gérer sa caisse, renseigner les documents d'exploitation, veiller à la bonne image de marque de l'entreprise

Communication-Service-Accueil et information –

Communication-Prévention :

- Accueillir et informer les clients, traiter les réclamations, utiliser les moyens de communication embarqués, participer au maintien d'une situation de sécurité et de confort, participer à la continuité et à la qualité de service

Accompagnement :

- Préparer les éléments nécessaires au voyage, prendre en charge les voyageurs et les biens, s'assurer du fonctionnement des équipements, participer aux formalités administratives, douanières, financières

Ce programme intègre les formations aux Permis D + FIMO voyageurs, Sauveteur Secouriste du Travail (SST) ou Prévention des Risques liés à l'Activité Physique (PRAP).

Durée

630 heures (1 an)

Validation

- Certificat d'Aptitude Professionnelle d'Agent d'accueil et de conduite routière, transport de voyageurs.
- Certificat SST ou PRAP.

Métiers visés

- Conducteur-riche routier-ère de voyageurs > Page 08





CAP Certificat d'Aptitude Professionnelle

DÉMÉNAGEUR-EUSE SUR VÉHICULE UTILITAIRE LÉGER

Niveau V

Public / prérequis

- Tout public de 16 à 25 ans.

Programme

Ce programme intègre les formations aux Permis B, BE et de la conduite de chariot automoteur de catégorie 3.

- Emballer les meubles, les objets
- Charger / décharger
- Conduire un véhicule de catégorie B et BE
- Manipuler un chariot automoteur
- Simuler un déménagement
- Exercices de manutention
- S'assurer de la satisfaction du client

Durée

1050 heures réparties sur 2 ans (en apprentissage), variable pour les autres statuts.

Validation

Certificat d'Aptitude Professionnelle de Déménageur sur Véhicule Utilitaire Léger

Métiers visés

- Déménageur-euse professionnel-le > Page 18
- Déménageur-euse conducteur-riche > Page 10
- Gestionnaire de garde-meubles



CAP Certificat d'Aptitude Professionnelle

TRANSPORT FLUVIAL

Niveau V

Public / prérequis

- Pour les jeunes : après la 5^e, 4^e, 3^e ou après un CAP
- Pour les adultes : niveau 3^e ou première expérience dans le domaine et avoir moins de 25 ans pour les apprenti-e-s

Programme

Matières générales :

- Français, Histoire, Géographie
- Maths, Sciences physiques
- Langue vivante
- Éducation physique et sportive dont épreuve de sauvetage
- Éducation Civique
- Prévention Santé Environnement

Matières professionnelles :

- Technologie marine
- Dessin industriel
- Génie mécanique construction
- Navigation
- Étude des règlements internationaux et de la théorie du radar
- Notions de mécanique, électricité et sécurité incendie
- Conduite du bateau, manœuvres à bord d'un convoi école
- Réalisation d'un transport fluvial

À l'issue de la formation, le titulaire du CAP Transport fluvial saura :

- Préparer le bâtiment en assurant les équipements nécessaires, en organisant les postes de travail
- Protéger les personnes et les biens en assurant les protections individuelles et collectives
- Réaliser le transport de passagers en respectant les règles de sécurité
- Assurer la maintenance du bâtiment.

Durée

2 ans en formation initiale ou en alternance.

Validation

Certificat d'Aptitude Professionnelle Transport fluvial

Métiers visés

- Batelier-ère/marinier-ère > Page 12



CQP Certificat de Qualification Professionnelle

MÉTIER DU CONVOYAGE DE FONDS ET DE VALEURS

Niveau V

Public / prérequis

- Toute personne étant amenée à travailler dans une société de transport de fonds et de valeurs.
- Obtenir un numéro d'autorisation préalable à la formation délivré par le CNAPS (Conseil National des Activités Privées de Sécurité).

Programme

Unité de valeur "sécurité privée" (41 heures) :

- un module juridique sur la connaissance des dispositions du code de sécurité intérieure, des dispositions du code pénal, le respect de la déontologie professionnelle
- un module stratégique sur les gestes de premiers secours
- un module stratégique sur l'analyse des comportements
- un module stratégique sur la transmission d'information à sa hiérarchie et aux services de police

Unité de valeur "spécifique transport de fonds" (59 heures) :

- un module juridique sur la connaissance de l'environnement et les acteurs de la chaîne logistique des valeurs, sur un approfondissement du cadre législatif de l'usage des armes en situation de légitime défense, de la connaissance et mise en œuvre des dispositions réglementaires relatives aux différents modes de transport de fonds
- un module opérationnel sur les procédures de convoyage
- un module opérationnel sur la conduite à tenir en cas d'agression
- un module technique sur le maniement des armes
- un module technique sur l'emploi des nouvelles technologies
- un module pratique de mise en situation professionnelle

Durée

100 heures

Validation

Certificat de Qualification Professionnelle (CQP) de la branche des transports et des activités auxiliaires des transports

Métiers visés

- Convoyeur-euse de fonds > Page 11



DE Diplôme d'État

AMBULANCIER-ÈRE

Niveau V

Public / prérequis

- Être titulaire du permis B depuis au moins 3 ans
- Fournir l'attestation préfectorale d'aptitude à la conduite d'ambulance
- Fournir un certificat médical de non contre-indication à l'exercice de la profession ainsi qu'un certificat de vaccinations

Les épreuves de présélection à la formation :

- Un stage d'orientation professionnelle (140 heures) en transport sanitaire.
Les candidat-e-s ayant exercé au moins un mois comme auxiliaire ambulancier-ère, les sapeurs-pompiers de Paris ou marins-pompiers de Marseille, avec une expérience professionnelle de 3 ans, seront dispensé-e-s de ce stage.
- Une épreuve écrite de deux heures.
Les titulaires d'un titre ou diplôme de niveau IV (Bac), d'un titre du secteur sanitaire et social de niveau V et celles-ceux ayant été admis-es en formation d'auxiliaires médicaux en seront dispensé-e-s.
- Un commentaire de texte et un entretien avec le jury, sauf pour les candidat-e-s ayant exercé, à la date des épreuves, les fonctions d'auxiliaire ambulancier-ère pendant une durée continue d'au moins un an durant les cinq dernières années.

Programme

- Observer l'état clinique d'une personne
- Assurer les gestes de premiers secours adaptés
- Installation et mobilisation des personnes
- Établir une communication adaptée à la personne et à son entourage
- Assurer la continuité des soins et la gestion administrative du dossier
- Hygiène/Prévention

Durée

630 heures soit 18 semaines de 35 heures.

Validation

Diplôme d'État d'Ambulancier délivré par le ministère de la Santé

Métiers visés

- Ambulancier-ère > Page 09
- Régulateur-riche en transport sanitaire > Page 14 (Après Bac)





TP Titre Professionnel

CONDUCTEUR-RICE LIVREUR-EUSE SUR VÉHICULE UTILITAIRE LÉGER

Niveau V

Public / prérequis

- Tout public titulaire du permis B

Programme

- Entretien son véhicule.
- Organiser les chargements et livraisons en fonction des impératifs.
- Manutentionner, charger, décharger le véhicule.
- Conduire et manoeuvrer en sécurité
- Enlever et livrer les marchandises
- Contrôler et renseigner les documents

Durée

315 à 420 heures

Validation

Titre Professionnel Conducteur-riche livreur-euse sur véhicule utilitaire Léger ou attestation de fin de formation.

Métiers visés

- Conducteur-riche livreur-euse > Page 06
- Conducteur-riche routier-ère de marchandises > Page 07



TP Titre Professionnel

CONDUCTEUR-RICE DU TRANSPORT ROUTIER DE MARCHANDISES SUR PORTEUR

Niveau V

Public / prérequis

- Tout public titulaire du permis B
- Avant le début de la formation, être apte médicalement à la conduite

Programme

- Assurer les contrôles de sécurité avant, pendant et après le transport de marchandises
- Conduire et manoeuvrer en sécurité, de manière écologique et économique, un porteur d'une masse en charge maximale admissible supérieure à 3,5 tonnes et acheminer des marchandises
- Identifier, contrôler, renseigner les documents réglementaires du transport routier de marchandises
- Prendre en charge et livrer la marchandise
- Préparer le véhicule en vue d'un chargement ou déchargement, charger/décharger le véhicule
- Prévenir les risques et réagir en cas d'incident et d'accident à l'arrêt comme en circulation
- Détecter, décrire les dysfonctionnements du véhicule et effectuer une intervention mineure

NB : ce programme intègre la formation initiale de base matières dangereuses.

Durée

385 à 490 heures

(session de validation comprise)

Validation

- Titre Professionnel de Conducteur-riche du transport routier de marchandises sur porteur
- Attestation de fin de formation à la conduite de véhicules transportant des matières dangereuses
- Certificat ADR Formation de base, si succès au contrôle de connaissances final

Au vu de ce Titre Professionnel, le-la stagiaire se verra remettre une carte de qualification conducteur.

Métiers visés

- Conducteur-riche routier-ère de marchandises > Page 07
- Conducteur-riche livreur-euse > Page 06
- Déménageur-euse conducteur-riche > Page 10



TP Titre Professionnel

CONDUCTEUR-RICE DU TRANSPORT ROUTIER DE MARCHANDISES SUR TOUS VÉHICULES

Niveau V

Public / prérequis

- Titulaire du Titre Professionnel Conducteur-riche du transport routier de marchandises sur porteur et justifier d'au moins 2 semaines d'application en entreprise

Ou :

- Permis de la catégorie C en cours de validité + FIMO + 3 mois d'expérience professionnelle de conducteur

NB : avant le début de la formation, être apte médicalement à la conduite des véhicules lourds

Programme

- Assurer les contrôles de sécurité avant, pendant et après le transport de marchandises.
- Atteler, dételer un véhicule articulé ou un ensemble de véhicules.
- Conduire et manœuvrer en sécurité un véhicule de transport de marchandises de plus de 3,5 tonnes.
- Contrôler et renseigner les documents du transport routier national et international de marchandises
- Prendre en charge et livrer la marchandise
- Préparer le véhicule en vue d'un chargement ou déchargement,
- Charger, décharger.
- Prévenir des risques et accidents à l'arrêt comme en circulation
- Que faire en cas de panne

Durée

280 heures

(245 heures de formation + 35 heures de validation)

Validation

Titre Professionnel de Conducteur-riche du transport routier de marchandises sur tous véhicules.

Au vu de ce Titre Professionnel, le-la stagiaire se verra remettre une **carte de qualification conducteur**.

Métiers visés

- Conducteur-riche routier-ère de marchandises > Page 07
- Conducteur-riche livreur-euse > Page 06
- Déménageur-euse conducteur-riche > Page 10



TP Titre Professionnel

CONDUCTEUR-RICE DU TRANSPORT ROUTIER INTERURBAIN DE VOYAGEURS

Niveau V

Public / prérequis

- Titulaires du permis B âgés d'au moins 21 ans le jour de la session de validation
- Avant le début de la formation, être apte médicalement à la conduite des véhicules lourds

Programme

- Effectuer les contrôles de sécurité avant, pendant et après le transport interurbain de voyageurs
- Conduire en sécurité de façon écologique et économique tout type de véhicule de transport interurbain de voyageurs
- Assurer la sécurité et le confort de la clientèle
- Appliquer les consignes d'exploitation et préparer un transport routier interurbain de voyageurs
- Accueillir, informer la clientèle, assurer sa sécurité et son confort
- Délivrer des titres de transport, gérer la vente et la recette des titres de transport
- Prendre en charge les Personnes à Mobilité Réduite
- Prévenir les risques et mettre en œuvre les dispositions nécessaires en cas d'incident ou d'accident
- Détecter, décrire les dysfonctionnements du véhicule et effectuer un dépannage simple

Ce programme intègre une de ces formations : Sauveteur Secouriste du Travail (SST) ou Prévention des Risques liés à l'Activité Physique (PRAP).

Durée

420 heures

(385 h en centre + 35 h de session de validation).

Validation

- Titre Professionnel Conducteur-riche du transport routier interurbain de voyageurs

Au vu de ce titre professionnel, le-la stagiaire se verra remettre une **carte de qualification conducteur**.

- Attestation SST ou PRAP

Métiers visés

- Conducteur-riche en transport routier de voyageurs > Page 08





BAC PRO Baccalauréat Professionnel

CONDUCTEUR-RICE TRANSPORT ROUTIER « MARCHANDISES »

Niveau IV

Public / prérequis

- Élèves issu-e-s de la classe de troisième.
- Sont admis-es, en classe de première, les candidat-e-s :
 - titulaires d'un diplôme de niveau V dans une spécialité en cohérence avec celle du bac professionnel préparé
 - ou ayant accompli la scolarité complète d'une classe de première.
 - ou ayant interrompu leurs études et souhaitant reprendre leur formation si ils-elles justifient de deux années d'activité professionnelle.

Programme

Enseignements professionnels liés à la spécialité :

- Économie-droit, prévention-santé, environnement, français et/ou mathématiques et/ou langue vivante et/ou sciences physiques et chimiques et/ou arts appliqués.

Enseignements généraux :

- Français, Histoire-Géographie, Éducation civique, Mathématiques, Langue vivante, Arts appliqués et Cultures artistiques, EPS.

Ce programme intègre les formations aux Permis B, C, CE, la Qualification initiale, la conduite d'engins de manutention des catégories 1 et 3 et la formation de base au transport de matières dangereuses.

Durée

1 850 heures réparties sur 3 ans (en apprentissage), variable pour les autres statuts.

Validation

Baccalauréat Professionnel « CTRM » Conducteur Transport Routier Marchandises

Au vu de ce diplôme, l'apprenant se verra remettre une **carte de qualification conducteur**.

En cas d'échec il est possible de valider, au terme de la classe de première, une certification de niveau V : le CAP « CLM » Conducteur Livreur Marchandises (selon les modalités régionales).

Métiers visés

- Conducteur-riche routier-ère de marchandises > Page 07
- Conducteur-riche livreur-euse > Page 06
- Déménageur-euse conducteur-riche > Page 10
- Responsable de parc > Page 28 (Après Bac)

Techniques d'exploitation Transport



BAC PRO Baccalauréat Professionnel

TRANSPORT FLUVIAL

Niveau IV

Public / prérequis

- Élèves issus de la classe de troisième ou niveau troisième ou première expérience dans le domaine
- Avoir moins de 25 ans pour les apprenti-e-s
- Pas de limite d'âge si le diplôme est préparé en formation initiale ou par correspondance

Programme

Matières générales :

- Français, Histoire, Géographie
- Langue vivante
- Mathématiques et sciences physiques
- Éducation physique et sportive
- Arts appliqués et Cultures artistiques
- Économie, gestion
- Prévention, santé, environnement

Matières professionnelles :

- Le transport fluvial
- La conduite des bâtiments (unités de transport fluvial)
- Le bâtiment
- Le chargement / déchargement
- L'embarquement / débarquement
- L'environnement et l'organisation de l'entreprise
- La qualité et la sécurité dans le transport fluvial

Durée

3 ans

Validation

Certification finale Niveau IV : Baccalauréat Professionnel Transport fluvial

Ce Bac Pro remplace la Mention Complémentaire de niveau V Transporteur fluvial

Métiers visés

- Batelier-ère/marinier-ère > Page 12
- Organisateur-riche de transports fluviaux
- Inspecteur-riche d'armement



BAC PRO Baccalauréat Professionnel

TRANSPORT

Niveau IV

Public / prérequis

- Élèves issu-e-s de la classe de troisième.
- Sont admis-es, en cours de cycle, en classe de première professionnelle les candidat-e-s :
 - titulaires d'un diplôme de niveau V dans une spécialité en cohérence avec celle du baccalauréat professionnel préparé
 - ou ayant accompli au moins la scolarité complète d'une classe de première
 - ou ayant interrompu leurs études et souhaitant reprendre leur formation si ils-elles justifient de deux années d'activité professionnelle

Programme

- Mise en œuvre et suivi d'une opération de transport
- Respect des procédures qualité, sécurité, sûreté et des contraintes environnementales
- Dédouanement des marchandises
- Les relations avec les partenaires
- Les relations avec les principaux acteurs et opérateurs de l'opération de transport

Enseignements :

- Économie - Droit, Prévention-santé-environnement, Français, Mathématiques, Langues vivantes (1 et 2), Arts appliqués, EPS.

Durée

1 850 heures réparties sur 3 ans.

1 350 heures réparties sur 2 ans (1^{re} et Terminale).

Validation

- Certification intermédiaire niveau V : BEP Logistique et Transport
- Certification finale niveau IV : Baccalauréat Professionnel Transport
- Attestation de capacité professionnelle de transport de marchandises sur véhicules légers par équivalence directe.

Métiers visés

- Agent-e d'exploitation en transport routier > Page 13





TP Titre Professionnel

TECHNICIEN-NE D'EXPLOITATION EN TRANSPORTS TERRESTRES DE MARCHANDISES (TETTM)

Niveau IV

Public / prérequis

Tous publics ayant des connaissances d'anglais.

Programme

- Présentation formation/métier, environnement économique.
- Sensibilisation au développement durable adapté au contexte du transport terrestre de marchandises
- Prendre, rechercher et traiter les commandes de transport terrestre de marchandises : enregistrement des commandes de transport, étude et choix de solutions de transport, coûts et rentabilité des opérations, affrètement
- Organiser et suivre une opération de transport terrestre de marchandises : affectation des moyens humains et matériels, connaissance et utilisation des documents de transport (documents conducteurs, véhicules, marchandises), mise à jour et contrôle des plannings, suivi des opérations et appui aux conducteurs, clôture et traçabilité des dossiers de transport.
- Suivre la qualité de service, prévenir et traiter les litiges

Durée

819 heures en centre + **175 à 315 heures** en périodes de formation en entreprise.

Validation

Titre Professionnel de Technicien-ne d'Exploitation en Transports Terrestres de Marchandises, si résultat positif. Si échec au titre, possibilité de délivrance de CCP (Certificat de Compétence Professionnelle) suite à la délibération du jury.

Métiers visés

- Agent-e d'exploitation en transport routier > [Page 13](#)

Logistique Manutention Magasinage



CAP Certificat d'Aptitude Professionnelle

OPÉRATEUR-RICE LOGISTIQUE

Niveau V

Public / prérequis

- Niveau Brevet des collèges.
- Être âgé-e de 16 à 25 ans.

Cas particulier : la limite d'âge peut également être avancée dans le cas d'une personne qui a 15 ans entre la rentrée scolaire et le 31 décembre. Il-elle peut s'inscrire en apprentissage à condition d'avoir terminé l'enseignement de la 3^e.

Programme

Enseignements professionnels :

- La prise en charge des flux entrants
- La conduite en sécurité des chariots automoteurs à conducteur porté
- La prise en charge des flux sortants
- La communication professionnelle
- L'environnement économique et juridique

Enseignements généraux :

- Français
- Histoire/Géographie
- Enseignement civique
- Mathématique/Sciences physiques et chimiques
- Éducation physique et sportive
- Prévention Santé Environnement

Enseignements pluridisciplinaires :

- Soutien
- Préparation aux examens (ou réalisation dossiers supports...)
- Enseignement informatique

Durée

1 050 heures réparties sur 2 ans.

Validation

- Certificat d'Aptitude Professionnelle (CAP) Opérateur Logistique
- Attestation de formation et d'évaluation à la conduite de chariots de catégorie 1, 3 et 5
- Certification Sauveteur Secouriste du Travail (SST)

Métiers visés

- Cariste (H/F) > Page 14
- Préparateur-riche de commandes > Page 15
- Magasinier-ère > Page 16
- Agent-e de quai > Page 17



Retrouver les adresses pages 62 à 63



CAP Certificat d'Aptitude Professionnelle

VENDEUR-EUSE/MAGASINIER-ÈRE
EN PIÈCES DE RECHANGE ET ÉQUIPEMENTS
AUTOMOBILES (2 ans)

Niveau V

Public / prérequis

Tout public de 16 à 25 ans.

Programme

L'enseignement est axé sur les activités professionnelles suivantes :

- Préparer des lieux de vente et des réserves
- Ranger des marchandises selon un ordre logique
- Présenter des marchandises
- Accueillir la clientèle, procéder à la vente et à l'encaissement
- Aider à la promotion des ventes
- Participer au SAV
- Gérer l'approvisionnement des rayons
- Gérer des stocks
- Respecter les règles d'hygiène et de sécurité
- Effectuer le tri sélectif des déchets

Enseignements :

- Connaissance des différents composants (pièces et matériels) d'un véhicule et leur rôle : motorisation, boîte de vitesse, suspension, freinage
- Connaissance des accessoires automobiles comme les alarmes, les coffres de toit et les fournitures diverses comme les rivets, les colles, ou autres
- Conduite de chariot de manutention

Enseignements généraux :

- Français
- Histoire – Géographie
- Enseignement moral et civique
- Mathématiques - Sciences physiques et chimiques
- Éducation physique et sportive
- Prévention Santé Environnement

Durée

1 050 heures réparties sur 2 ans (en apprentissage), variable pour les autres statuts.

Validation

Certificat d'Aptitude Professionnelle de Vendeur Magasinier en pièces de rechange et équipements automobiles.

Métiers visés

- Magasinier-ère > Page 16
- Préparateur-riche de commandes > Page 15



TP Titre Professionnel

CARISTE D'ENTREPÔT

Niveau V

Public / prérequis

- Tout public
- Aptitude médicale à la conduite de chariots (médecine du travail)
- Compréhension et écriture de la langue française

Programme

- Conduite de chariots de manutention de catégories 3 et 5
- Stockage / Déstockage
- Préparation de commandes
- Emballage, étiquetage
- Expédition
- Utilisation de l'outil informatique fixe et/ou mobile
- Sensibilisation au développement durable et aux éco-gestes
- Hygiène, sécurité, prévention des risques
- Mise en situation professionnelle
- Période de formation en entreprise

Durée

280 à 490 heures

Validation

- Titre Professionnel de Cariste d'entrepôt si résultat positif

NB : le Titre Professionnel dispense son titulaire des CACES® chariots cat. 3 et 5 pendant 5 ans.

Métiers visés

- Cariste (H/F) > Page 14
- Agent-e de quai > Page 17



TP Titre Professionnel

PRÉPARATEUR-RICE DE COMMANDES EN ENTREPÔT

Niveau V

Public / prérequis

- Tous publics
- Aptitude médicale à la conduite de chariots (médecine du travail)
- Compréhension et écriture de la langue française

Programme

- Conduite de chariots de manutention de catégorie 1
- Préparation de commandes
- Emballage, étiquetage
- Expédition
- Utilisation de l'outil informatique fixe et/ou mobile
- Sensibilisation au développement durable et aux éco-gestes
- Hygiène, sécurité, prévention des risques
- Mise en situation professionnelle
- Période de formation en entreprise

Durée

175 à 280 heures

Validation

- Titre Professionnel de Préparateur-riche de commandes en entrepôt si résultat positif

NB : le Titre Professionnel dispense son titulaire du CACES® chariots catégorie 1 pendant 5 ans.

Métiers visés

- Préparateur-riche de commandes > Page 15
- Cariste (H/F) > Page 14
- Agent-e de quai > Page 17



TP Titre Professionnel

AGENT-E MAGASINIER-ÈRE

Niveau V

Public / prérequis

Tout public de niveau fin de 3^e

Programme

- Réception de marchandises
- Mise en stock / Déstockage
- Tenue des stocks
- Inventaire des produits en stock
- Préparation de commandes et mise à disposition des clients
- Emballage
- Expédition de marchandises
- Utilisation d'un système de gestion informatisé
- Contact client
- Sensibilisation au Développement Durable
- Hygiène, sécurité, prévention des risques
- Mise en situation professionnelle
- Période en entreprise

Durée

455 à 665 heures

Validation

Titre Professionnel d'Agent-e Magasinier-ère si résultat positif.
Si échec au titre, possibilité de délivrance de Certificat de Compétence Professionnelle suite à la délibération du jury.

Métiers visés

- Magasinier-ère > Page 16
- Cariste (H/F) > Page 14
- Préparateur-riche de commandes > Page 15
- Agent-e de quai > Page 17



CQP Certificat de Qualification Professionnelle

OPÉRATEUR-RICHE DE TRAITEMENT DE VALEURS

Niveau V

Public / prérequis

Toute personne étant amenée à travailler dans une société de transport et de traitements des fonds et des valeurs.
Obtenir un numéro d'autorisation préalable à la formation délivré par le CNAPS (Conseil National des Activités Privées de Sécurité).

Programme

Tronc commun

- L'environnement juridique des activités de la sécurité privée
- Les gestes élémentaires de premiers secours
- La gestion des risques et des situations conflictuelles
- La transmission des informations

Module métier

- L'environnement réglementaire des opérations de traitement des valeurs
- Les procédures opérationnelles du traitement des valeurs
- La sécurité préventive et les comportements adaptés
- Les types et normes de conditionnement – Matériels de traitement des valeurs
- La sensibilisation aux gestes et postures

Durée

70 heures

Validation

Certificat de Qualification professionnelle (CQP) de la Branche des transports et des activités auxiliaires de transport.

Métiers visés

- Opérateur-riche de traitement de valeurs > Page 19





BAC PRO Baccalauréat Professionnel LOGISTIQUE

Niveau IV

Public / prérequis

- Élèves issu-e-s de la classe de troisième.
- Sont admis-es, en cours de cycle, en classe de première professionnelle les candidat-e-s :
 - titulaires d'un diplôme de niveau V dans une spécialité en cohérence avec celle du baccalauréat professionnel préparé
 - ou ayant accompli au moins la scolarité complète d'une classe de première
 - ou ayant interrompu leurs études et souhaitant reprendre leur formation si ils-elles justifient de deux années d'activité professionnelle

Programme

Enseignements professionnels :

- Réception et transfert de marchandises
- Préparation et expédition des marchandises
- Organisation des flux entrants et sortants
- Suivi et optimisation du stockage
- Conduite en sécurité des chariots automoteurs 1, 3 et 5
- Relations avec les partenaires (en français ou langue étrangère)

Enseignements généraux :

- Économie-Droit
- Prévention - Santé - Environnement
- Français et/ou Mathématiques et/ou langue vivante et/ou Arts appliqués

Durée

1 850 heures réparties sur 3 ans.

1 350 heures réparties sur 2 ans (1^{re} et Terminale).

Validation

- Certification intermédiaire niveau V : BEP Logistique et Transport (selon les modalités régionales).
- Certification finale niveau IV : Baccalauréat Professionnel Logistique

Métiers visés

- Cariste (H/F) > Page 14
- Préparateur-riche de commandes > Page 15
- Agent-e de quai > Page 17
- Chef-fe de quai > Page 15 (Après Bac)
- Gestionnaire de stock > Page 16 (Après-Bac)



TP Titre Professionnel

TECHNICIEN-NE EN LOGISTIQUE D'ENTREPOSAGE

Niveau IV

Public / prérequis

Tous publics ayant des connaissances d'anglais

Programme

- Utilisation de la bureautique et de l'informatique
- Coordonner et contrôler les opérations liées aux mouvements des marchandises en entrepôt : cahier des charges en logistique, réception, stockage, préparation de commandes, expédition, transport, implantation des produits, tenue des stocks-inventaire, applications en anglais
- Organiser l'activité des équipes et la gestion du matériel de la zone d'entreposage : réglementation du travail, dimensionnement des équipes, animation des équipes, sécurité et ergonomie, techniques de communication orale/écrite, initiation à la gestion des stocks, initiation aux techniques statistiques, tableaux de bord opérationnels, applications en Anglais
- Utilisation de l'outil informatique (logiciel de gestion de stocks, terminaux mobiles...)
- Sensibilisation au Développement Durable,
- Hygiène, sécurité, prévention des risques,
- Mise en situation professionnelle,
- Période en entreprise

Durée

630 à 945 heures

Validation

Titre professionnel de Technicien-ne en Logistique d'Entreposage si résultat positif.

En cas d'échec au Titre, possibilité de délivrance de Certificat de Compétence Professionnelle suite à la délibération du jury.

Métiers visés

- Agent-e de quai > Page 17
- Chef-fe de quai > Page 15 (Après Bac)
- Chef-fe d'équipe logistique
- Gestionnaire de stock > Page 16 (Après-Bac)



Maintenance



CQP Certificat de Qualification Professionnelle

GESTION ET MAINTENANCE DES INSTALLATIONS AUTOMATISÉES BANCAIRES (DABISTE)

Niveau V

Public / prérequis

Toute personne étant amenée à travailler dans une société de transport et de traitements des fonds et des valeurs.

Obtenir un numéro d'autorisation préalable à la formation délivré par le CNAPS (Conseil National des Activités Privées de Sécurité).

Programme

Unité de Valeur « Sécurité Privée » (41 heures)

- Module juridique sur la connaissance des dispositions de la sécurité intérieure, du code pénal, du respect de la déontologie professionnelle
- Module stratégique sur les gestes élémentaires de premier secours
- Module stratégique sur l'analyse des comportements conflictuels
- Module stratégique sur la transmission d'information à sa hiérarchie et aux services de police

Unité de Valeur « spécifique gestion et maintenance des automates bancaires » (59 heures)

- Module juridique sur la connaissance de l'environnement et les acteurs de la chaîne logistique des valeurs, de la connaissance et mise en œuvre des dispositions réglementaires (fondements des opérations de la préparation, du conditionnement, du traitement et de valorisation)
- Module opérationnel sur les procédures de gestion et de maintenance
- Module opérationnel sur les conduites à tenir en cas d'agression
- Module technique sur l'emploi des nouvelles technologies
- Module santé et sécurité
- Mise en situation professionnelle

Durée

100 heures

Validation

Certificat de Qualification Professionnelle (CQP) de la Branche des transports et des activités auxiliaires de transport

Métiers visés

- Dabiste / Approvisionneur-euse de distributeurs automatiques de billets > Page 22



Retrouver les adresses page 70



CAP Certificat d'Aptitude Professionnelle

MAINTENANCE DES VÉHICULES OPTION B : VÉHICULES DE TRANSPORT ROUTIER

Niveau V

Public / prérequis

Tout public de 16 ans à 25 ans à partir du niveau de la classe de 5^e.

Programme

Enseignements généraux

- Expression française
- Mathématiques, sciences physiques
- Histoire-Géographie
- Langue vivante étrangère
- Éducation physique et sportive
- Arts appliqués

Enseignements professionnels

- Analyse technologique (système de motorisation, de transmission, de tenue de route, de freinage...)
- Analyse fonctionnelle et structurelle (schémas, graphes, mécanismes...)
- Prévention Santé-Environnement

Enseignements pratiques

- Préparation d'une intervention de maintenance
- Réalisation d'intervention sur véhicule

Durée

1 260 heures réparties sur 2 ans

Validation

Certificat d'Aptitude Professionnelle Maintenance des véhicules Option B : Véhicules de Transport Routier

Métiers visés

- Mécanicien-ne réparateur-riche (camion et autocar) > Page 21
- Agent-e de parc > Page 20
- Responsable de parc > Page 28 (Après Bac)



BAC PRO Baccalauréat Professionnel

MAINTENANCE DES VÉHICULES

OPTION B : VÉHICULES DE TRANSPORT ROUTIER

Niveau IV

Public / prérequis

- Tout public de 16 ans à 25 ans issu de la classe de troisième.
- Sont admis-es, en cours de cycle, en classe de première professionnelle les candidat-e-s titulaires d'un diplôme de Niveau V dans une spécialité en cohérence avec celle du baccalauréat professionnel préparé.

Programme

Enseignements généraux :

- Français, Histoire, Géographie et Éducation Civique
- Mathématiques, Sciences
- Anglais
- Éducation Artistique
- Prévention Santé-Environnement
- Education Physique et Sportive

Enseignements professionnels

- Économie Gestion
- Analyse fonctionnelle et structurelle
- Mécanique
- Génie électrique - Génie automatique
- La gestion de maintenance qualité
- Sciences physiques
- Technologie Mécanique
- Pratique en atelier
- Intervention de Maintenance

Durée

2 025 heures réparties sur 3 ans.

1 400 heures réparties sur 2 ans.

Validation

Baccalauréat Professionnel Maintenance des véhicules
Option B : Véhicules de Transport Routier

Métiers visés

- Mécanicien-ne réparateur-riche (camion et autocar) > [Page 21](#)
- Agent-e de parc > [Page 20](#)
- Responsable d'atelier > [Page 27 \(Après Bac\)](#)
- Responsable de parc > [Page 28 \(Après Bac\)](#)

COORDONNÉES DES DÉLÉGATIONS RÉGIONALES CHARGÉES DE L'INFORMATION ET DE L'ORIENTATION

RÉGION AUVERGNE RHONE ALPES

Délégation Régionale Auvergne

17, rue du Bois Joli
63800 COURNON-D'Auvergne
Tél. 04 73 98 07 16
cecile.rougeol@aft-dev.com

Délégation Régionale Rhône-Alpes

202, rue Marcel Mérieux – BP 7007
69342 LYON Cedex 07
Tél. 04 78 72 07 22
pierre-luc.jacquot@aft-dev.com

RÉGION BOURGOGNE-FRANCHE-COMTE

Délégation Régionale Bourgogne

ZI - 17, rue de l'Ingénieur Bertin
21600 LONGVIC
Tél. 03 80 63 19 38
isabelle.brosse@aft-dev.com

Délégation Régionale Franche-Comté

7, rue des Grandes Pièces
ZAC de l'Eurespace
25770 SERRE-LES-SAPINS
Tél. 03 81 48 58 00
sophie.hihn@aft-dev.com

RÉGION BRETAGNE

Délégation Régionale Bretagne

Rue des Charmilles – BP 11459
35514 CESSON-SÉVIGNÉ Cedex
Tél. 02 99 32 56 83
eric.godefroy@aft-dev.com

RÉGION CENTRE VAL DE LOIRE

Délégation Régionale Centre / VAL-DE-LOIRE

ZAC des Châtelliers Nord
285, rue Léonard de Vinci
45400 SEMOY
Tél. 02 38 83 33 08
flora.deville@aft-dev.com

RÉGION GRAND EST

Délégation Régionale Alsace

ZI - 4, avenue de l'Énergie
67800 BISCHHEIM
Tél. 03 88 18 65 22
sophie.bouvier@aft-dev.com

Délégation Régionale Champagne-Ardenne

16-18, rue du Val Clair – BP 53
51683 REIMS Cedex
Tél. 03 26 85 95 22
pierre.sempe@aft-dev.com

Délégation Régionale Lorraine

Avenue du Général de Gaulle – BP 84
54140 JARVILLE-LA-MALGRANGE
Tél. 03 83 15 85 66
catherine.ledoux@aft-dev.com

RÉGION HAUT DE FRANCE

Délégation Régionale Nord / Pas-de-Calais

Maison du Transport et de la Logistique
156, rue Léon Jouhaux – BP 135
59447 WASQUEHAL Cedex
Tél. 03 20 66 89 86
saou.ghadfa@aft-dev.com

Délégation Régionale Picardie

Zone Industrielle Nord
16, rue de la Vassellerie
80046 AMIENS Cedex 2
Tél. 03 22 54 21 82
barbara.guichard@aft-dev.com

RÉGION ÎLE-DE-FRANCE

Délégation Régionale Ile de France

11, place d'Aquitaine
Chevilly Larue
94516 RUNGIS Cedex
Tél. 01 49 78 21 10
jean-marc.paris@aft-dev.com

RÉGION NORMANDIE

Délégation Régionale Basse-Normandie

Rue de la Cotonnière
14000 CAEN
Tél. 02 31 46 19 06
jean-michel.monnois@aft-dev.com

Délégation Régionale Haute-Normandie

Parc de la Vente Olivier
145, Chemin du Taillis
76800 SAINT-ÉTIENNE-DU-ROUVRAY
Tél. 02 35 66 83 82
jean-michel.monnois@aft-dev.com

RÉGION NOUVELLE AQUITAINE

Délégation Régionale Aquitaine Nord

Allée de Gascogne – BP 32
33370 ARTIGUES-PRÈS-BORDEAUX
Tél. 05 57 77 24 71
lydia.rio@aft-dev.com

Délégation Régionale Aquitaine Sud

10 Place Emlinger
Zone le FORUM
64000 BAYONNE
Tel 07 77 49 62 48
nathalie.pons@aft-dev.com

Délégation Régionale Limousin

Avenue Jean Giraudoux
87410 LE PALAIS-SUR-VIENNE
Tél. 05 55 37 62 43
thomas.huguen@aft-dev.com

Délégation Régionale Poitou-Charentes

94, rue du Porteau
86037 POITIERS Cedex
Tél. 05 49 88 23 68
olivier.martin@aft-dev.com

RÉGION OCCITANIE

Délégation Régionale Languedoc-Roussillon

Impasse Gérard Dupont
Parc d'Activité Méditerranée
34470 PÉROLS
Tél. 04 67 68 69 90
bertrand.dumas@aft-dev.com

Délégation Régionale Midi-Pyrénées

72, rue Edmond Rostand – BP 92048
31018 TOULOUSE Cedex 2
Tél. 05 61 99 53 47
christine.boy@aft-dev.com

RÉGION PAYS DE LA LOIRE

Délégation Régionale Pays de La Loire

2, rue Jean Mermoz – BP 68401
ZAC Maison Neuve
44984 SAINTE-LUCE-SUR-LOIRE
Tél. 02 40 18 13 39
jehan-paul.labrusse@aft-dev.com

RÉGION PROVENCE ALPES CÔTE D'AZUR /CORSE

Délégation Régionale Paca & Corse

368, boulevard Henri Barnier – BP 28
13321 MARSEILLE Cedex 16
Tél. 04 91 46 65 17
caroline.gouy@aft-dev.com

Conduite

CAP Conducteur-riche Livreur-euse « Marchandises »	50
CAP Conducteur-riche Routier-ère « Marchandises » (1 an)	50
CAP Conducteur Routier « Marchandises » (2 ans)	50
CAP Agent-e d'Accueil et de Conduite Routière, Transport de Voyageurs (1 an)	51
CAP Déménageur-euse sur Véhicule Utilitaire Léger	51
CAP Transport Fluvial	51
CQP Convoyage de Fonds et de Valeurs	51
DE Ambulancier-ère	51
TP Conducteur-riche Livreur-euse sur Véhicule Utilitaire Léger	52
TP Conducteur-riche du Transport Routier de Marchandises sur Porteur	53
TP Conducteur-riche du Transport Routier de Marchandises sur tous véhicules	55
TP Conducteur-riche du Transport Routier Interurbain de Voyageurs	57
BAC PRO Conducteur-riche Transport Routier « Marchandises »	59

Techniques d'exploitation Transport

BAC PRO Transport fluvial	60
BAC PRO Transport	60
TP Assistant-e d'Exploitation en Transport routier de Marchandises	61
TP Technicien-ne d'Exploitation en Transports Terrestres de Marchandises	61

Logistique Manutention Magasinage

CAP Opérateur-riche Logistique	62
CAP Vendeur-euse/Magasinier-ère en Pièces de Rechange et Équipements Automobiles	63
TP Cariste d'Entrepôt	63
TP Préparateur-riche de Commandes en Entrepôt	64
TP Agent-e Magasinier-ère	66
CQP Opérateur-riche de Traitement de Valeurs	67
BAC PRO Logistique	67
TP Technicien-ne en Logistique d'Entreposage	69

Maintenance

CQP Gestion et Maintenance des Installations Automatisées Bancaires (Dabiste)	70
CAP Maintenance des Véhicules Option B : Véhicules de Transport Routier	70
TP Mécanicien-ne Réparateur-riche de Véhicules Industriels	70
BAC PRO Maintenance des Véhicules Option B : Véhicules de Transport Routier	71





Les

adresses

CARNET **AVANT BAC**



CAP CONDUCTEUR-RICE LIVREUR-EUSE MARCHANDISES

Niveau V

13 • Lycée LA FLORIDE 13014 Marseille	04 95 05 35 35	71 • Lycée CAMILLE DU GAST 71100 Châlon-sur-Saône	03 85 97 44 00
13 • Lycée SAINT ANDRÉ 13016 Marseille	04 91 46 05 40	73 • Lycée Pro LOUIS ARMAND 73000 Chambéry	04 79 72 30 30
26 • Lycée Pro LES CATALINS 26200 Montélimar	04 75 00 76 76	76 • Lycée LAVOISIER 76620 Le Havre	02 35 54 04 99
31 • Lycée GALLIÉNI 31100 Toulouse	05 34 40 51 10	83 • Lycée GALLIÉNI 83600 Fréjus	04 94 19 55 90
57 • Lycée Pro GUSTAVE EIFFEL 57525 Talange	03 87 71 42 99	84 • Lycée ALEXANDRE DUMAS 84300 Cavailon	04 90 06 34 50
58 • Lycée PIERRE BÉRÉGOVOY 58000 Nevers	03 86 93 93 00	84 • Lycée DOMAINE D'ÉGUILLES 84270 Vedene	04 90 31 07 15
61 • Lycée Pro MEZEN 61000 Alençon	02 33 29 49 61	95 • Lycée Pro Industriel du CHÂTEAU D'ÉPLUCHES 95310 St-Ouen-l'Aumône	01 34 48 32 80
68 • Lycée ETTORE BUGATTI 68110 Illzach	03 89 61 71 04		
69 • Lycée Pro ÉMILE BEJUIT 69600 Bron	04 72 91 29 29		

CAP CONDUCTEUR-RICE ROUTIER-ÈRE MARCHANDISES (1 an)

Niveau V

01 • Lycée Pro GABRIEL VOISIN 01000 Bourg-en-Bresse	04 74 23 02 55	54 • • CFATL AFTRAL 54140 Jarville-la-Malgrange	03 83 15 83 83
03 • • CFATL AFTRAL 03400 Toulon-sur-Allier	04 73 98 07 17	54 • Lycée Pro SAINT MICHEL DE BOSSERVILLE 54510 Art-sur-Meurthe	03 83 33 40 00
05 • Lycée PAUL HERAUD 05000 Gap	04 92 53 74 84	59 • Lycée Pro DE L'AUTOMOBILE ET DU TRANSPORT 59760 Grande-Synthe	03 28 25 07 23
11 • • CFATL AFTRAL 11000 Narbonne	04 68 41 08 67	62 • • CAMPUS DES MÉTIERS DU TRAVAUX PUBLICS 62700 Bruay-la-Buissière	03 21 62 40 50
13 • • CFATL AFTRAL 13016 Marseille	04 91 46 65 00	62 • Lycée Pro PHILIPPE AUGUSTE 62450 Bapaume	03 21 07 11 10
13 • Lycée LA FLORIDE 13014 Marseille	04 95 05 35 35	63 • Lycée Pro PIERRE BOULANGER 63430 Pont-du-Château	04 73 83 21 15
13 • Lycée SAINT ANDRÉ 13016 Marseille	04 91 46 05 50	64 • • CFATL AFTRAL 64990 Mouguerre	05 59 55 01 55
14 • • CFATL AFTRAL 14000 Caen	02 31 46 19 00	65 • • CFATL AFTRAL 65000 Tarbes	05 61 99 53 23
15 • • CFATL AFTRAL 15000 Aurillac	04 73 98 07 17	66 • • CFATL AFTRAL 66000 Perpignan	04 68 54 95 63
16 • Lycée des métiers JEAN ALBERT GRÉGOIRE 16800 Soyaux	05 45 38 63 63	67 • CFATL AFTRAL 67800 Bischheim	03 88 18 65 10
21 • • CFATL AFTRAL 21600 Longvic	03 80 63 19 20	71 • Lycée CAMILLE DU GAST 71100 Châlon-sur-Saône	03 85 97 44 00
25 • • CFATL AFTRAL 25770 Serre-les-Sapins	03 81 48 58 00	72 • • Lycée JEAN RONDEAU 72120 St-Calais	02 43 63 14 14
26 • • CFATL AFTRAL 26800 Portes-les-Valence	04 75 57 27 00	73 • Lycée Pro LOUIS ARMAND 73000 Chambéry	04 79 72 30 30
26 • Lycée Pro LES CATALINS 26200 Montélimar	04 75 00 76 76	76 • • CFATL AFTRAL 76800 St-Étienne-du-Rouvray	02 35 66 67 28
29 • • CFATL AFTRAL 29500 Ergué-Gaberic (Quimper)	02 98 90 19 33	77 • • CFATL AFTRAL 77176 Savigny-le-Temple	01 64 19 19 21
30 • • CFATL AFTRAL 30900 Nîmes	04 66 84 71 58	77 • Lycée Pro GEORGES CORMIER 77527 Coulommiers	01 64 75 30 04
30 • Lycée privé DE LA SALLE 30100 Alès	04 66 56 24 25	78 • • CFATL AFTRAL 78490 Le-Tremblay-sur-Mauldre	01 34 94 27 27
31 • • CFATL AFTRAL 31018 Toulouse	05 61 99 53 23	80 • Lycée Pro MONTAIGNE 80000 Amiens	03 22 66 30 60
32 • • CFATL AFTRAL 32000 Auch	05 61 99 53 23	81 • CFATL AFTRAL 81000 Albi	05 61 99 53 23
33 • CFATL AFTRAL 33370 Artigues-près-Bordeaux	05 57 77 24 77	82 • • CFATL AFTRAL 82000 Montauban	05 61 99 53 23
34 • • CFATL AFTRAL 34470 Pérols	04 67 68 69 80	83 • Lycée GALLIÉNI 83600 Fréjus	04 94 19 55 90
35 • • CFATL AFTRAL 35140 Cesson-Sévigné	02 99 32 10 22	84 • • CFATL AFTRAL 84000 Avignon	04 90 13 45 00
38 • • CFATL AFTRAL 38280 Villette d'Anthon	04 72 02 58 58	86 • Ensemble scolaire ISAAC DE L'ÉTOILE 86001 Poitiers	05 49 50 34 05
40 • Lycée Pro FREDERIC ESTEVE 40000 Mont-de-Marsan	05 58 75 22 59	87 • Lycée SAINT EXUPÉRY 87000 Limoges	05 55 33 18 28
42 • CFATL AFTRAL 42000 St-Étienne	04 72 02 58 58	92 • • CFATL AFTRAL 92230 Gennevilliers	01 41 47 97 00
42 • Lycée Pro CLAUDE LÉBOIS 42400 St-Chamond	04 77 22 06 37		
44 • CFATL AFTRAL 44980 Ste-Luce-sur-Loire	02 40 18 13 13		
51 • • CFATL AFTRAL 51100 Reims	03 26 85 95 10		

CAP CONDUCTEUR-RICE ROUTIER-ÈRE MARCHANDISES (2 ans)

Niveau V

02 • CFATL AFTRAL 02000 Laon	03 23 22 25 32	35 • Lycée Pro BEL AIR 35190 Tinteniac	02 99 68 02 34
06 • CFATL AFTRAL 06200 Nice	04 93 18 03 74	38 • CFATL AFTRAL 38280 Villette d'Anthon	04 72 02 58 58
11 • Lycée POLYVALENT LOUISE MICHEL 11100 Narbonne	04 68 32 84 50	44 • Lycée GUY MOQUET & ÉTIENNE LENOIR 44140 Chateaubriant	02 40 81 56 56
12 • CFA CFPPA « LA CAZOTTE » 12400 St-Affrique	05 65 98 10 35	49 • Lycée WRESINSKI 49000 Angers	02 41 22 15 30
13 • CFATL AFTRAL 13016 Marseille	04 91 46 65 00	54 • Lycée Pro SAINT MICHEL DE BOSSERVILLE 54510 Art-sur-Meurthe	03 83 33 40 00
13 • Lycée LA FLORIDE 13014 Marseille	04 95 05 35 35	56 • Lycée Pro BROCÉLIANDE 56383 Guer	02 97 70 70 00
13 • Lycée ST ANDRÉ 13016 Marseille	04 91 46 05 40	57 • Lycée Pro GUSTAVE EIFFEL 57525 Talange	03 87 71 42 99
20 • Lycée JULES ANTONINI 20186 Ajaccio	04 95 10 66 00	59 • AGAT TL 59121 Prouvy	03 27 33 31 11
26 • Lycée Pro LES CATALINS 26200 Montélimar	04 75 00 76 76	59 • AGAT TL 59290 Wasquehal	03 20 81 91 91
30 • Lycée Privé de la Salle 30100 Alès	04 66 56 24 25	60 • CFATL AFTRAL 60290 Monchy-St-Éloi	03 44 66 38 80
31 • CFATL AFTRAL 31018 Toulouse	05 61 99 53 23		

CAP CONDUCTEUR-RICE ROUTIER-ÈRE MARCHANDISES (2 ans) (suite)

Niveau V

62 • AGAT TL 62000 Arras	03 21 60 63 50	80 • CFATL AFTRAL 80000 Amiens	03 22 54 21 70
62 • AGAT TL 62100 Calais	03 28 21 24 17	86 • CFATL AFTRAL 86037 Poitiers	05 49 88 11 78
73 • Lycée Pro LOUIS ARMAND 73000 Chambéry	04 79 72 30 30	86 • Ensemble scolaire ISAAC DE L'ÉTOILE 86001 Poitiers	05 49 50 34 05
76 • CFATL AFTRAL 76290 MONTIVILLIERS	02 35 25 08 39	87 • Lycée SAINT EXUPÉRY 87000 Limoges	05 55 33 18 28
76 • Lycée FERNAND LÉGER 76530 Grand Couronne	02 35 67 31 31	88 • Lycée des Métiers PIERRE GILLES DE GENNES 88400 Gerardmer	03 29 63 04 36
77 • CFATL AFTRAL 77176 Savigny-le-Temple	01 64 19 19 21		
77 • Lycée Pro GEORGES CORMIER 77527 Coulommiers	01 64 75 30 04		
78 • CFATL AFTRAL 78490 Le-Tremblay-sur-Mauldre	01 34 94 27 27		

CAP AGENT-E D'ACCUEIL ET DE CONDUITE ROUTIÈRE TRANSPORT DE VOYAGEURS

Niveau V

04 • GRETA 04990 Digne	04 92 32 45 72	74 • PROMOTRANS 74000 Seynod	04 50 57 97 29
16 • Lycée des métiers JEAN ALBERT GRÉGOIRE 16800 Soyaux	05 45 38 63 63	76 • PROMOTRANS 76000 St-Étienne-du-Rouvray	02 35 65 97 32
29 • CFATL AFTRAL 29500 Ergué-Gaberic	02 98 90 19 33	95 • CFA INSTITUT DE L'ENVIRONNEMENT URBAIN 95280 Jouy-le-Moutier	01 34 32 78 00
38 • CFATL AFTRAL 38280 Villette d'Anthon	04 72 02 58 58		

CAP DÉMÉNAGEUR-EUSE SUR VÉHICULE UTILITAIRE LÉGER

Niveau V

16 • Lycée des métiers JEAN ALBERT GRÉGOIRE 16800 Soyaux	05 45 38 63 63	78 • CFATL AFTRAL 78490 Le-Tremblay-sur-Mauldre	01 34 94 27 27
38 • CFATL AFTRAL 38280 Villette d'Anthon	04 72 02 58 58	94 • CFATL AFTRAL 94516 Rungis	01 49 78 21 34

CAP TRANSPORT FLUVIAL

Niveau V

26 • Lycée Pro LES CATALINS 26200 Montélimar	04 75 00 76 76	78 • CFANI 78490 Le-Tremblay-sur-Mauldre	01 34 94 27 70
--	----------------	--	----------------

CQP MÉTIER DU CONVOYAGE DE FONDs ET DE VALEURS

Niveau V

25 Centre de Formation PROSEGUR 25010 Besançon	03 81 47 48 88	42 Centre de Formation PROSEGUR 42354 La Talaudière	04 77 41 07 80
30 Centre de Formation BRINK'S CENTRE ROUTIER ONTERNATIONAL KM DELTA 30900 Nîmes	04 66 29 11 47	93 Centre de formation ITEMS 93260 Les Lilas	06 86 49 12 31
33 Centre de Formation BRINK'S 33130 Bègles	05 56 85 88 22	94 Centre BRINK'S EVOLUTION 94150 Rungis	01 44 52 56 24
35 Centre de Formation BRINK'S 35000 Rennes	02 99 51 34 35	94 Centre de Formation LOOMIS 94140 Arcueil	06 22 31 37 10
		94 Centre TEMIS 94800 Villejuif	01 42 11 19 35

DE AMBULANCIER-ÈRE

Niveau V

02 • IFA AFTRAL 02000 Laon	03 23 22 25 32	22 • IFSI DE ST BRIEUC 22000 St-Brieuc	02 96 01 70 28
03 • IFA AFTRAL 03400 Toulon-sur-Allier	04 70 34 12 62	25 • IFPS ÉCOLE DES TILLEROYES 25000 Besançon	03 81 41 51 37
04 • GRETA 04200 Sisteron	04 92 61 46 29	29 • IFA AFTRAL 29500 Ergué-Gaberic (Quimper)	02 98 90 19 33
06 • CFA AMBULANCIERS CHU 06100 Nice	04 92 03 81 23	29 • ORDRE DE MALTE 29200 Brest	02 98 41 75 74
07 • IFPS CENTRE HOSPITALIER DE PRIVAS 07000 Privas	04 75 20 16 01	30 • IFA AFTRAL 30340 Mejanès-les-Alès	04 66 84 71 58
09 • IFA AFTRAL 09000 Foix	05 61 70 92 86	31 • CROIX ROUGE FRANCAISE 31000 Toulouse	05 61 31 56 18
10 • IFA AFTRAL 10440 Torvilliers	03 25 71 38 52	31 • IFA AFTRAL 31018 Toulouse	05 61 70 92 86
11 • IFA AFTRAL 11100 Narbonne	04 68 41 08 67	32 • IFA AFTRAL 32000 Auch	05 61 70 92 86
13 • IFA IRFSS HOUPHOUET BOIGNY 13015 Marseille	04 91 96 67 65	33 • INSTITUT DE FORMATION D'AMBULANCIERS 33600 Pessac	05 56 36 72 33
14 • IFA AFTRAL 14000 Caen	02 31 46 42 00	35 • CHU DE PONTCHAILLOU 35000 Rennes	02 99 28 24 17
17 • IFA AFTRAL 17300 Rochefort	05 46 88 25 49	35 • IFSI DE FOUGÈRES 35300 Fougères	02 99 17 71 24
20 • CFA AMBULANCIERS 20184 Ajaccio	04 95 29 90 38	37 • IFA IFPS 37000 Tours	02 47 47 86 50
20 • IFA CFA DE LA HAUTE CORSE 20600 Furiani	04 95 59 20 33	38 • IFA AFTRAL 38280 Villette d'Anthon	04 72 02 58 58
21 • IFA DIJON 21079 Dijon	03 80 29 37 70	38 • IFA CHU DE GRENOBLE 38000 Grenoble	04 76 76 50 69

DE AMBULANCIER-ÈRE (suite)

Niveau V

42 •	IFA CHU DE SAINT ÉTIENNE BELLEVUE 42000 St-Étienne	04 77 12 78 83	66 ••	IFA AFTRAL 66030 Perpignan	04 68 54 95 63
44 •	IFA CHU 44000 Nantes	02 53 48 20 49	67	IFA 67200 Strasbourg	03 69 55 31 11
45 •	IFA-INSTITUT DE FORMATIONS PARAMÉDICALES 45000 Orléans	02 38 78 00 00	68	IFA 68390 Sausheim	03 89 63 61 75
46 ••	IFA AFTRAL 46000 Cahors	05 65 53 21 00	69 •	IFCS DES HCL SITE ESQUIROL 69003 Lyon 3	04 72 11 79 79
49 •	IFA CHU 49000 Angers	02 41 35 62 19	69 •	IRFSS CROIX ROUGE FRANÇAISE 69003 Lyon 3	04 72 11 98 50
54 •	INSTITUT RÉGIONAL DE FORMATION DES AMBULANCIERS-CHU 54000 Nancy	03 83 18 48 95	72 •	CFA DE LA CCI 72000 Le Mans	02 43 40 60 85
56 •	IFI DE LORIENT 56100 Lorient	02 97 06 91 61	75 •	IRFSS 75014 Paris	01 44 43 58 00
57 •••	IFA AFTRAL 57000 Metz	03 87 18 41 11	77 •	IFA AFTRAL 77176 Savigny-le-Temple	01 64 19 05 54
59 •	IFA CHRU DE LILLE 59000 Lille	03 20 44 55 23	78 •••	IFA AFTRAL 78490 Le-Tremblay-sur-Mauldre	01 34 94 27 27
60 ••	IFA AFTRAL 60290 Monchy-St-Éloi	03 44 66 38 80	81 ••	IFA AFTRAL 81000 Albi	05 61 70 92 86
62 •	IFA DE L'UNIVERSITE RÉGIONALE DES MÉTIERS ET DE L'ARTISANAT 62000 Arras	03 21 21 42 32	83 •	IFA ORDRE DE MALTE 83200 Toulon	04 94 09 27 72
62 •	IRFSS DE LA CROIX ROUGE FRANÇAISE 62100 Calais	03 21 96 79 36	84 •	IFA GIPES 84902 Avignon	04 90 13 17 30
64 •	INSTITUT RÉGIONAL DE FORMATION SANITAIRE ET SOCIALE (IRFSS) CROIX ROUGE FRANÇAISE 64000 Pau	05 57 87 47 19	85 •	IFA IFPS 85000 La-Roche-sur-Yon	02 51 36 65 56
			89 •	IFAAS 89306 JOIGNY	03 86 92 33 66
			92 •••	IFA AFTRAL 92230 Gennevilliers	01 41 47 97 00
			93 •	INSTITUT DE FORMATION THÉODORE SIMON 93331 Neuilly-sur-Marne	01 49 44 36 00

TP CONDUCTEUR-RICE LIVREUR-EUSE SUR VÉHICULE UTILITAIRE LÉGER

Temps plein ou alternance Niveau V

01 •	AFPA 01000 Bourg-en-Bresse	3936	54 •	AFPA 54520 Laxou	3936
03 •	AFTRAL 03400 Toulon-sur-Allier	04 70 34 12 63	57 •	AFPA 57000 Metz	3936
06 •	AFTRAL 06000 Nice	04 93 18 03 74	57 •	AFPA 57110 Yutz	3936
08 •	CAMPUS AFPA 08300 Romance	3936	59 •	AFPA 59169 Cantin	03 27 99 53 00
10 •	CAMPUS AFPA 10150 Pont-Ste-Marie	3936	59 •	AFPA 59000 Lille	03 20 17 50 50
24 •	AFPA 24750 Périgueux Boulazac	05 53 35 79 79	59 •	PROMOTRANS 59650 Villeneuve d'Ascq	03 28 76 96 60
29 •	ECF ROUDAUT 29490 Guipavas	02 98 40 30 20	62 •	PROMOTRANS 62223 Anzin-St-Aubin	03 21 21 31 70
31 •	AFPA 31130 Balma	05 62 12 81 00	63 •	AFTRAL 63800 Courmon d'Auvergne	04 72 02 58 58
33 •	AFPA 33600 Pessac	05 57 89 18 00	63 •	CAMPUS AFPA 63110 Beaumont	04 73 41 23 00
33 •	APALT CFA TLV 33270 Floirac	05 56 40 59 19	64 •	AFPA 64000 Pau	05 59 72 70 70
33 •	ECF CESR 33700 Mérignac	05 57 92 26 26	64 •	AFTRAL 64990 Bayonne	05 59 55 08 09
34 •	ECF BOUSCAREN 34400 Lunel	04 67 71 91 37	64 •	AFTRAL 64230 Lescar	05 59 77 91 88
35 ••	AFTRAL 35514 Cesson-Sévigné	02 99 32 10 22	64 •	ASFO 64000 Pau	05 59 90 01 20
36 •	AFPA 36000 Châteauroux	02 54 61 45 45	64 •	CFA TLV 64104 Bayonne	05 59 42 66 06
38 •	AFTRAL 38600 Fontaine	04 72 02 58 58	66 •	AFTRAL 66240 St-Estève	04 68 92 73 40
39 •	AFPA 39000 Lons-Le-Saunier	3936	69 •	AFPA 69200 Venissieux	3936
40 •	FAUVEL 40090 St-Avit	05 58 05 70 70	72 •	FORGET FORMATION 72230 Arnage	02 43 23 51 18
43 •	CAMPUS AFPA 43700 St-Germain-Laprade	3936	73 •	AFPA 73000 Chambéry	04 79 62 28 08
47 •	AFPA AGEN 47510 Foulayronnes	05 53 77 56 56	76 •	AFTRAL 76800 St-Étienne-du-Rouvray	02 35 66 67 28
49 •	FORGET FORMATION 49070 Beaucouzé	02 41 73 83 10	76 •	CFR 76320 St-Pierre-Les-Elbeuf	02 35 78 03 13
49 •	FORGET FORMATION 49280 Cholet	02 41 46 87 67	77 •	AFTRAL 77240 Savigny-le-Temple	01 64 19 05 54
51 •	AFTRAL 51683 Reims cedex	03 26 85 95 11	81 •	AFPA 81000 Albi	05 63 78 15 00
53 •	FORGET FORMATION 53000 Laval	02 43 59 73 70	91 •	AFPA 91000 Évry	01 69 02 58 00
53 •	FORGET FORMATION 53100 Mayenne	02 43 11 11 00	94 •	AFTRAL 94150 Rungis	01 49 78 21 95

TP CONDUCTEUR-RICE DU TRANSPORT ROUTIER DE MARCHANDISES SUR PORTEUR

Temps plein ou alternance Niveau V

01 AFTRAL 01000 Bourg-en-Bresse	04 72 02 58 58	26 ECF 26300 Alixan	04 75 47 61 61
02 AFTRAL 02007 Laon	03 23 22 25 32	26 PROMOTRANS 26290 Donzere	04 75 49 70 87
02 PROMOTRANS 02100 St-Quentin	03 23 64 33 87	27 CFR 27930 Fauville	02 32 62 36 53
03 AFTRAL 03400 Toulon-sur-Allier	04 70 34 12 63	28 BEQUET FORMATION 28700 Auneau	02 37 31 31 37
03 ÉCOLE DE CONDUITE VIGIER 03100 Montluçon	04 70 09 09 09	28 BLANCHARD 28100 Dreux	02 37 46 81 08
03 ÉCOLE DE CONDUITE VIGIER 03500 St-Pourcain-sur-Sioule	04 70 09 09 09	28 CESR BERNARD COUTURIER 28500 Ste-Gemme-Moronval	02 37 42 02 02
05 AFTRAL 05000 Gap	04 90 13 45 00	28 FORGET FORMATION 28300 Mainvilliers	02 37 21 91 09
05 ECF/SUD PRÉVENTION SÉCURITÉ 05000 Gap	04 92 49 30 02	28 GOUJIL 28400 Nogent-le-Rotrou	02 37 52 35 65
06 AFTRAL 06000 Nice	04 93 18 03 74	29 AFTRAL 29200 Brest	02 98 90 19 33
06 ECF/SUD PRÉVENTION SÉCURITÉ 06000 Nice	04 93 21 61 17	29 AFTRAL 29500 Ergué-Gaberic (Quimper)	02 98 90 19 33
08 CAMPUS AFPA 08300 Romance	3936	29 CEFORTECH 29200 Brest	02 98 44 52 58
09 ECF ARIÈGE 09100 Pamiers	05 61 67 00 48	29 CITY PRO 29860 Plabennec	02 98 37 94 50
10 AFTRAL 10440 Torvilliers	03 25 71 38 50	29 ECF ROUDAUT 29490 Guipavas	02 98 40 30 20
10 CAMPUS AFPA 10150 Pont-Ste-Marie	3936	29 ECF ROUDAUT 29400 Landivisiau	02 98 68 19 83
10 FORGET FORMATION 10600 La-Chapelle-St-Luc	02 43 11 11 10	29 ECF ROUDAUT 29000 Quimper	02 98 55 55 29
11 AFTRAL 11100 Narbonne	04 68 41 08 67	29 FORGET FORMATION 29850 Gouesnou	02 98 85 08 07
11 CESR CITY'PRO 11100 Narbonne	04 68 27 11 11	29 GRETA BRETAGNE OCCIDENTALE 29270 Carhaix-Plouguer	02 98 93 75 77
11 CFPR 11000 Carcassonne	04 68 10 68 01	30 AFTRAL 30000 Nîmes	04 66 84 71 58
12 CFCNA 12000 Rodez	05 65 67 13 68	30 CER 30600 Vauvert	04 66 01 83 28
12 ECF AVEYRON LOT TARN 12160 Manhac	05 65 69 12 18	31 AFTRAL 31000 Toulouse	05 61 99 53 23
13 AFTRAL 13000 Marseille	04 91 46 65 00	31 ECF SACAREAU 31300 Toulouse	05 61 49 65 48
13 ECF CHERRI 13200 Arles	04 90 93 01 89	31 FAUVEL 31621 Villeneuve-les-Bouloc	05 34 27 09 99
13 ECF/SUD PRÉVENTION SÉCURITÉ 13000 Marseille	04 91 64 27 27	31 PROMOTRANS 31400 Toulouse	05 61 25 45 45
13 FORGET FORMATION 13700 Vitrolles	04 42 89 05 50	32 ECF CFR 32000 Auch	05 63 91 47 65
13 PROMOTRANS 13340 Rognac	04 42 46 42 46	33 AFTRAL 33370 Artigues-près-Bordeaux	05 56 47 16 30
14 AFTRAL 14000 Caen	02 31 46 19 00	33 ECF CESR 33700 Mérygnac	05 56 47 16 30
14 AFTRAL 14500 Vire	02 31 66 42 00	33 FAUVEL 33270 Floirac	05 56 40 73 10
14 CENTRE DE FORMATION BIGOT LIBOR 14110 Condé-sur-Noireau	02 31 69 95 55	33 INSTITUT GT 33530 Bassens	05 57 80 83 80
14 CESR 14123 Ifs	02 31 35 16 17	33 POINT AFI 33750 Beychac	05 57 74 76 15
14 FORGET FORMATION 14000 Caen	02 31 35 03 03	33 PROMOTRANS 33520 Bruges	05 56 69 40 20
14 PROMOTRANS 14120 Mondeville	02 31 72 11 90	34 AFTRAL 34470 Pérols	04 67 68 69 80
15 GAILLARD FORMATION 15000 Aurillac	04 71 48 11 11	34 CESR 34350 Vendres	04 67 30 39 14
16 AFTRAL 16400 Puymoyen	05 45 60 67 57	34 CESR CITY'PRO 34400 Lunel	04 67 64 01 18
16 ECF CERCA COA 16 16550 Nersac	05 49 08 93 16	34 ECF BOUSCAREN 34400 Lunel	04 67 71 91 37
16 FAUVEL 16590 Brie	05 45 94 89 01	34 FORMATRANS 34430 St-Jean-de-Vedas	04 67 92 00 38
16 GRETA AGCE ANGOULÊME SOYAUX 16800 Soyaux	05 45 38 63 71	35 AFTRAL 35514 Cesson-Sévigné	02 99 32 10 22
17 AFTRAL 17300 Rochefort	05 46 88 25 49	35 ● CITY PRO 35770 Vern-sur-Seiche	02 99 53 35 11
17 ECF CERCA COA 17290 Le Thou	05 49 08 93 22	35 FORGET FORMATION 35700 St-Jacques-de-la-Lande	02 43 11 11 35
18 FORGET FORMATION 18000 Bourges	02 48 67 06 97	35 GRETA EST BRETAGNE 35190 Tinteniac	02 99 21 12 22
18 MALUS 18000 Bourges	02 48 21 12 93	35 PROMOTRANS 35230 Noyal-Chatillon-sur-Seiche	02 99 52 55 34
19 AFPA 19300 Égletons	05 55 92 77 00	36 AFPA 36000 Châteauroux	02 54 61 45 45
19 AFPA 19600 St-Pantaleon-de-Larche	05 55 92 77 00	36 MALUS 36130 Deols	02 54 22 23 33
19 AFTRAL 19600 St-Pantaleon-de-Larche	05 55 17 13 18	37 AFTRAL 37210 Parçay-Meslay	02 47 41 29 41
21 AFTRAL 21000 Dijon	03 80 63 19 20	37 FORGET FORMATION 37210 Parçay-Meslay	02 47 53 52 53
21 AUTO ÉCOLE NOTRE DAME RÉSEAU CITY PRO 21000 Dijon	03 80 30 53 22	38 AFTRAL 38670 Chasse-sur-Rhône	04 72 02 58 58
22 AFPA 22606 Loudeac	02 96 66 14 14	38 AFTRAL 38600 Fontaine	04 72 02 58 58
22 AFTRAL 22940 Plaintel	02 99 32 10 22	38 AFTRAL 38070 St-Quentin-Fallavier	04 72 02 58 58
22 PROMOTRANS 22120 Yffiniac	02 96 79 84 84	38 AFTRAL 38280 Villette d'Anthon	04 72 02 58 58
23 ECF 23370 Ste-Feyre	05 49 08 93 11	38 ECF 38120 St-Egrève	04 76 75 63 72
24 AFTRAL 24660 Nd-de-Sanilhac	05 53 03 83 60	40 FAUVEL 40090 St-Avit	05 58 05 70 70
24 ECF CESR 24100 Bergerac	05 57 92 26 26	40 MENDIBOURE 40990 Dax	05 58 74 14 07
24 FAUVEL 24100 Bergerac	05 53 74 41 14	41 ECF 41000 Blois	02 43 21 41 46
24 FAUVEL 24750 Boulazac	05 53 45 65 00	41 FORGET FORMATION 41000 Villebarou	02 54 78 77 77
25 AFTRAL 25770 Serre-les-Sapins	03 81 48 58 00	41 PROMOTRANS 41100 St-Ouen	02 54 73 37 30
26 AFTRAL 26800 Portes-les-Valence	04 72 02 58 58	42 AFPA 42300 Roanne	3936
		42 AFPA 42000 St-Étienne	3936

TP CONDUCTEUR-RICE DU TRANSPORT ROUTIER DE MARCHANDISES SUR PORTEUR (suite)

Temps plein ou alternance Niveau V

42	AFTRAL 42000 St-Étienne	04 72 02 58 58	62	AFTRAL 62000 Arras	03 21 60 63 50
43	CAMPUS AFPA 43700 St-Germain-Laprade	3936	62	AFTRAL 62100 Calais	03 28 21 24 17
44	• AFTRAL 44980 Ste-Luce-sur-Loire	02 40 18 13 13	62	AFTRAL 62110 Hénin-Beaumont	03 61 19 60 00
44	• CFR MARIONNEAU 44550 Montoir-de-Bretagne	02 51 34 13 55	62	ASSIFEP 62300 Eleu-dit-Leauwette	03 21 28 87 40
44	• CFR MARIONNEAU 44800 St-Herblain	02 28 03 58 64	62	ECF 62360 Isques	03 21 33 77 77
44	• ECF CERCA 44680 St-Hilaire-de-Chaleons	02 43 21 41 46	62	ECF 62370 Ruminghem	03 21 93 96 96
44	• PROMOTRANS 44800 St-Herblain	02 40 92 00 92	62	LABORDE 62110 Hénin-Beaumont	03 27 76 33 33
45	AFTRAL 45400 Semoy	02 38 83 68 88	63	AFTRAL 63800 Cournon d'Auvergne	04 72 02 58 58
45	CASSEGRAIN FORMATION 45000 Orléans	02 38 24 80 90	63	CENTRE LAGIER 63370 Lempdes	04 73 77 32 39
45	PROMOTRANS 45140 Ingre	02 38 43 71 02	63	ÉCOLE DE CONDUITE VIGIER 63360 Gerzat	04 73 24 50 00
46	ECF FGTR LOT 46230 Lalbenque	05 65 35 64 06	64	AFTRAL 64990 Bayonne	05 59 55 08 09
47	ECF 47550 Boé	05 53 69 01 00	64	AFTRAL 64230 Lescar	05 59 77 91 88
47	FAUVEL 47750 Boé	05 53 98 60 90	64	ECF CESR 64121 Serre-Castet	05 59 33 15 36
49	• AFA FORMATION 49800 Brain-sur-l'Authion	02 41 54 88 08	64	FAUVEL 64104 Bayonne	05 59 31 69 69
49	• AFPA LA BONNAUDERIE 49280 Cholet	02 41 49 49 28	64	FAUVEL 64230 Sauvagnon	05 59 72 71 71
49	• AFTRAL 49480 St-Sylvain-d'Anjou	02 41 37 16 91	64	MENDIBOURE 64100 Bayonne	05 59 59 39 72
49	• CFR MARIONNEAU 49480 Cholet	02 41 62 12 60	65	AFTRAL 65000 Tarbes	05 62 93 60 17
49	• ECF CERCA 49070 St-Jean-de-Linères	02 41 39 41 49	66	AFPA 66600 Rivesaltes	04 68 64 07 47
49	• FORGET FORMATION 49070 Beaucozézé	02 41 73 83 10	66	AFTRAL 66240 St-Estève	04 68 92 73 40
49	• FORGET FORMATION 49280 Cholet	02 41 46 87 67	66	CESR CITY'PRO 66600 Rivesaltes	04 68 64 66 40
50	CESR 50180 Agneaux	02 33 06 01 01	66	CONDUITE SÉCURITÉ PLUS 66240 St-Estève	04 68 59 12 81
50	CESR 50460 Querqueville	02 33 08 15 15	67	• AFTRAL 67800 Bischheim	03 88 18 65 10
50	SARL BOULAY FORMATION 50540 Isigny-le-Buat	02 33 60 67 81	67	• ECF LLERENA 67100 Strasbourg	03 88 65 66 92
51	AFTRAL 51683 Reims Cedex	03 26 85 95 11	67	• EUGENE FORMATION 67730 Chatenois	03 88 82 74 45
51	PROMOTRANS 51100 Reims	03 26 50 66 00	68	• AFTRAL 68490 Ottmarsheim	03 89 61 71 04
52	CAMPUS AFPA 52100 St-Dizier	3936	68	• ECF LLERENA 68110 Illzac	03 89 64 05 10
52	PROMOROUTE 52000 Chaumont	03 25 32 15 83	68	• GROUPE WANTZ 68700 Cernay	03 89 75 75 22
53	• AFTRAL 53940 St-Berthevin	02 43 75 02 85	69	AFTRAL 69400 Limas	04 72 02 58 58
53	• FORGET FORMATION 53100 Mayenne	02 43 11 11 00	69	AFTRAL 69120 Vaulx-en-Velin	04 72 02 58 58
54	AFPA LAXOU (GO FORMATIONS) 54200 Toul	3936	69	CORGIER 69550 St-Jean-la-Bussière	04 74 89 49 90
54	AFTRAL 54140 Jarville-la-Malgrange	03 83 15 83 83	69	ECF 69120 Vaulx-en-Velin	04 72 14 98 98
54	CFCRM ALTMEIER (GO FORMATIONS) 54200 Toul	03 83 43 42 42	69	FORGET FORMATION 69200 Venissieux	04 72 79 03 70
54	ECF LLERENA 54200 Velaine-en-Haye	03 83 23 37 24	69	MARIETTON 69670 Vaugneray	04 78 57 19 41
54	PILOTE FORMATION 54210 Ville-en-Vermois	03 83 46 98 98	69	PROMOTRANS 69800 Mions	04 37 25 19 40
56	AFTRAL 56000 Vannes	02 97 47 02 16	71	AFTRAL 71100 Châlon-sur-Saône	03 85 41 13 82
56	DENIS LE GACQUE FORMATION 56400 Pluneret	02 97 50 75 59	71	CFCR BENOIT 71500 Louhans	08 85 75 01 32
56	ECF 56700 Hennebont	02 97 89 40 00	71	FORGET FORMATION 71100 Châlon-sur-Saône	02 43 11 11 71
56	FORGET FORMATION 56400 Auray	02 43 11 11 56	72	AFTRAL 72700 Allonnes	02 43 75 02 85
56	GRETA BRETAGNE SUD 56383 Guer	02 97 46 66 66	72	FORGET FORMATION 72230 Arnage	02 43 23 51 18
57	AFPA 57110 Yutz	3936	72	PROMOTRANS 72380 Ste-Jamme-sur-Sarthe	02 43 29 44 93
57	AFTRAL 57000 Metz	03 87 18 41 11	73	AFTRAL 73290 La-Motte-Servolex	04 72 02 58 58
57	CER VOGELGESANG 57200 Sarreguemines	03 87 95 56 09	74	AFTRAL 74370 Pringy	04 72 02 58 58
57	CFCRM ALTMEIER 57600 Forbach	03 87 85 35 09	74	PROMOTRANS 74000 Seynod	04 50 57 97 29
57	ECF LLERENA 57300 Ennery	03 87 73 90 52	76	AFTRAL 76290 Montvilliers	02 35 25 77 42
57	PROMOTRANS 57210 Fèves	03 87 61 62 10	76	AFTRAL 76800 St-Étienne-du-Rouvray	02 35 66 67 28
59	AFPA 59169 Cantin	03 27 99 53 00	76	CEFOR LM LINE 76290 Montvilliers	02 35 45 82 60
59	AFTRAL 59760 Grande-Synthe	03 28 21 24 17	76	CFR 76320 St-Pierre-les-Elbeuf	02 35 78 03 13
59	AFTRAL 59121 Prouvy	03 27 33 31 11	76	COTARD FORMATION 76370 Rouxmesnil-Bouteilles	02 32 14 56 39
59	AFTRAL 59290 Wasquehal	03 20 81 91 91	76	PROMOTRANS 76600 Le Havre	02 35 65 97 32
59	ASSIFEP 59273 Fretin	03 20 62 98 00	76	PROMOTRANS 76800 St-Étienne-du-Rouvray	02 35 65 97 32
59	ASSIFEP 59121 Prouvy	03 27 31 62 21	77	AFTRAL 77240 Savigny-le-Temple	01 64 19 05 54
59	ECF 59760 Grande-Synthe	03 28 25 94 14	77	BCS CARRASCO 77480 Bray-sur-Seine	01 60 67 20 88
59	ECF 59211 Santes	03 20 17 71 50	77	ECF 77480 Bray-sur-Seine	01 60 03 06 68
59	FORGET FORMATION 59113 Seclin	02 43 11 11 59	77	ECF 77230 Dammartin-en-Goële	01 60 03 06 68
59	LABORDE 59500 Douai	03 27 98 98 99	77	ECF ROISSY FORMATION 77230 Dammartin-en-Goële	01 60 03 06 68
59	PROMOTRANS 59650 Villeneuve d'Ascq	03 28 76 96 60	77	EFPR 77100 Meaux	01 60 84 70 00
60	AFTRAL 60290 Monchy	03 44 66 36 36	77	PROMOTRANS 77100 Meaux	01 64 33 12 85
60	COLDEFY 60000 Beauvais	03 44 15 08 24	78	ABC FORMATION 78710 Rosny-sur-Seine	01 30 42 83 53
60	ECF COTARD 60000 Beauvais	03 44 02 91 77	78	AFTRAL 78490 Le-Tremblay-sur-Mauldre	01 34 94 27 27
61	FORGET FORMATION 61000 Alençon	02 33 81 99 50	78	CFAM 78260 Achères	01 39 11 18 95

TP CONDUCTEUR-RICE DU TRANSPORT ROUTIER DE MARCHANDISES SUR PORTEUR (fin)

Temps plein ou alternance Niveau V

79 AFTRAL 79000 Chauray	05 49 26 31 01	86 ECF 86130 St-Georges-les-Baillargeaux	05 49 08 93 18
79 BREMAUD FORMATION 79320 Moncoutant	05 49 71 18 43	86 LA POITEVINE 86360 Montamisé	05 49 55 11 03
79 ECF 79260 La Crèche	05 49 08 93 16	87 AFTRAL 87410 Le-Palais-sur-Vienne	05 55 37 31 23
80 AFTRAL 80046 Amiens	03 22 54 21 70	87 ECF 87570 Rilhac-Rancon	05 49 08 93 11
80 ECF 80046 Amiens	03 22 67 10 88	88 CENTRE D'ÉDUCATION ROUTIÈRE CESCA 88000 Épinal	03 29 82 13 55
81 AFTRAL 81380 Lescure d'Albigeois	05 63 54 67 72	88 TRANS-FORMATION 88200 St-Nabord	03 29 22 19 59
81 CFPR ROUANET 81100 Castres	05 63 72 33 85	89 AFTRAL 89000 Auxerre	03 80 63 19 20
81 COUZI FORMATION 81990 Cambon d'Alb	05 63 78 80 26	89 FORGET FORMATION 89000 Auxerre	03 86 42 94 95
81 ECF FGTR TARN 81000 Albi	05 63 47 10 49	90 EISEN 90340 Chèvremont	03 84 28 30 84
82 ECF FGTR 82000 Tarn-et-Garonne	05 63 03 66 05	91 AFTRAL 91310 Monthéry	02 51 53 46 99
83 AFTRAL 83170 Brignoles	04 94 37 77 35	91 EFPR 91220 Brétigny-sur-Orge	01 60 84 70 00
83 AFTRAL 83600 Fréjus	04 94 57 35 52	92 AFTRAL 92230 Gennevilliers	01 41 47 97 00
83 CITY' PRO 83170 Brignoles	04 94 69 34 14	92 EFR COGEGA 92230 Gennevilliers	0 810 80 02 30
83 ECF/SUD PRÉVENTION SÉCURITÉ 83100 Toulon	04 94 05 17 45	93 AFPA 93100 Montreuil	01 48 70 50 00
84 AFPA 84130 Le Pontet	04 90 32 78 00	93 AFTRAL 93600 Aulnay-sous-Bois	01 48 65 28 61
84 AFTRAL 84000 Avignon	04 90 13 45 00	94 AFTRAL 94150 Rungis	01 49 78 21 95
84 ECF/SUD PRÉVENTION SÉCURITÉ 84000 Avignon	04 90 89 24 00	94 ECF 94290 Villeneuve-le-Roi	01 49 74 96 72
85 ● AFTRAL 85500 Les Herbiers	02 51 64 93 82	94 PROMOTRANS 94400 Vitry-sur-Seine	01 46 82 56 00
85 ● CFR MARIONNEAU 85170 Belleville-sur-Vie	02 51 34 13 55	95 AFPA 95340 Bernes-sur-Oise	01 30 28 77 00
85 ● TURPEAU FORMATION 85480 Fougeré	02 51 09 95 95	95 AFTRAL 95310 St-Ouen-l'Aumône	01 34 21 51 23
85 ● TURPEAU FORMATION 85500 Les Herbiers	02 51 66 86 93	95 EFPR 95100 Argenteuil	01 60 84 70 00
86 AFTRAL 86000 Poitiers	05 49 88 23 68		

TP CONDUCTEUR-RICE DU TRANSPORT ROUTIER DE MARCHANDISES SUR TOUS VÉHICULES

Temps plein ou alternance Niveau V

02 AFTRAL 02007 Laon	03 23 22 25 32	22 PROMOTRANS 22120 Yffiniac	02 96 79 84 84
02 PROMOTRANS 02100 St-Quentin	03 23 64 33 87	24 ECF CESR 24660 Nd-de-Sanilhac	05 53 08 21 47
03 AFTRAL 03400 Toulon-sur-Allier	04 70 34 12 63	25 AFTRAL 25770 Serre-les-Sapins	03 81 48 58 00
03 ÉCOLE DE CONDUITE VIGIER 03100 Montluçon	04 70 09 09 09	26 AFTRAL 26800 Portes-les-Valence	04 72 02 58 58
03 ÉCOLE DE CONDUITE VIGIER 03500 St-Pourcain-sur-Sioule	04 70 09 09 09	26 PROMOTRANS 26290 Donzère	04 75 49 70 87
08 CAMPUS AFPA 08300 Acy-Romance	3936	28 BEQUET FORMATION 28700 Auneau	02 37 31 31 37
09 ECF ARIEGE 09100 Pamiers	05 61 67 00 48	28 BLANCHARD 28100 Dreux	02 37 46 81 08
10 AFTRAL 10440 Torvilliers	03 25 71 38 50	28 CESR BERNARD COUTURIER 28500 Ste-Gemme-Moronval	02 37 42 02 02
10 CAMPUS AFPA 10150 Pont-Ste-Marie	3936	28 FORGET FORMATION 28300 Mainvilliers	02 37 21 91 09
10 FORGET FORMATION 10600 La-Chapelle-St-Luc	02 43 11 11 10	28 GOUPIL 28400 Nogent-le-Rotrou	02 37 52 35 65
11 AFTRAL 11100 Narbonne	04 68 41 08 67	29 AFTRAL 29200 Brest	02 98 90 19 33
11 CESR CITY'PRO 11100 Narbonne	04 68 27 11 11	29 AFTRAL 29 500 Ergué-Gaberic (Quimper)	02 98 90 19 33
11 CFPR 11000 Carcassonne	04 68 10 68 01	29 CEFORTECH 29200 Brest	02 98 44 52 58
13 PROMOTRANS 13340 Rognac	04 42 46 42 46	29 CITY PRO 29860 Plabennec	02 98 37 94 50
14 AFTRAL 14000 Caen	02 31 46 19 00	29 ECF ROUDAUT 29490 Guipavas	02 98 40 30 20
14 AFTRAL 14500 Vire	02 31 66 42 00	29 ECF ROUDAUT 29400 Landivisiau	02 98 68 19 83
14 FORGET FORMATION 14000 Caen	02 31 35 03 03	29 ECF ROUDAUT 29000 Quimper	02 98 55 55 29
14 PROMOTRANS 14120 Mondeville	02 31 72 11 90	29 FORGET FORMATION 29850 Gouesnou	02 98 85 08 07
15 GAILLARD FORMATION 15000 Aurillac	04 71 48 11 11	29 GRETA BRETAGNE OCCIDENTALE 29270 Carhaix-Plouguer	02 98 93 75 77
16 AFTRAL 16400 Puymoyen	05 45 60 67 57	31 AFTRAL 31000 Toulouse	05 61 99 53 23
16 GRETA AGCE ANGOULÊME SOYAUX 16800 Soyaux	05 45 38 63 71	33 AFTRAL 33370 Artigues-près-Bordeaux	05 57 77 24 77
17 AFTRAL 17300 Rochefort	05 46 88 25 49	33 ECF CESR 33700 Mérignac	05 56 47 16 30
17 ECF CERCA COA 17290 Le Thou	05 49 08 93 22	34 AFTRAL 34470 Péroles	04 67 68 69 80
18 FORGET FORMATION 18000 Bourges	02 48 67 06 97	34 CESR 34350 Vendres	04 67 30 39 14
18 MALUS 18000 Bourges	02 48 21 12 93	34 CESR CITY'PRO 34400 Lunel	04 67 64 01 18
19 AFPA 19300 Égletons	05 55 92 77 00	34 ECF BOUSCAREN 34400 Lunel	04 67 71 91 37
19 AFTRAL 19600 St-Pantaleon-de-Larche	05 55 17 13 18	34 FORMATRANS 34430 St-Jean-de-Vedas	04 67 92 00 38
21 AFTRAL 21000 Dijon	03 80 63 19 20	35 AFTRAL 35510 Cesson-Sévigné	02 99 32 10 22
21 AUTO ÉCOLE NOTRE DAME RÉSEAU CITY PRO 21000 Dijon	03 80 30 53 22	35 CITY PRO 35770 Vern-sur-Seiche	02 99 53 35 11
22 AFPA 22600 Loudeac	02 96 66 14 14	35 FORGET FORMATION 35700 St-Jacques-de-la-Lande	02 43 11 11 35
22 AFTRAL 22490 Plaintel	02 99 32 10 22	35 GRETA EST BRETAGNE 35190 Tinteniac	02 99 21 12 22

TP CONDUCTEUR-RICE DU TRANSPORT ROUTIER DE MARCHANDISES SUR TOUS VÉHICULES (suite)
Temps plein ou alternance Niveau V

35	PROMOTRANS 35230 Noyal-Chatillon-sur-Seiche	02 99 52 55 34	60	AFTRAL 60290 Monchy-St-Éloi	03 44 66 36 36
36	AFPA 36000 Châteauroux	02 54 61 45 45	60	COLDEFY 60000 Beauvais	03 44 15 08 24
36	MALUS 36130 Deols	02 54 22 23 33	60	ECF COTARD 60000 Beauvais	03 44 02 91 77
37	AFTRAL 37210 Parçay-Meslay	02 47 41 29 41	61	FORGET FORMATION 61000 Alençon	02 33 81 99 50
37	FORGET FORMATION 37210 Parçay-Meslay	02 47 53 52 53	62	AFTRAL 62000 Arras	03 21 60 63 50
38	AFTRAL 38670 Chasse-sur-Rhône	04 72 02 58 58	62	AFTRAL 62100 Calais	03 28 21 24 17
38	AFTRAL 38600 Fontaine	04 72 02 58 58	62	AFTRAL 62110 Hénin-Beaumont	03 61 19 60 00
38	AFTRAL 38280 Villette d'Anthon	04 72 02 58 58	62	ASSIFEP 62300 Eleu-dit-Leauwette	03 21 28 87 40
40	MENDIBOURE 40990 Dax	05 58 74 14 07	62	ECF 62360 Isques	03 21 33 77 77
41	ECF 41000 Blois	02 43 21 41 46	62	ECF 62370 Ruminghem	03 21 93 96 96
41	FORGET FORMATION 41000 Villebarou	02 54 78 77 77	62	JEAN PAJOR 62680 Mericourt	03 21 40 00 22
41	PROMOTRANS 41100 St-Ouen	02 54 73 37 30	63	AFTRAL 63800 Cournon d'Auvergne	04 73 98 07 17
42	AFTRAL 42000 St-Étienne	04 72 02 58 58	63	CENTRE LAGIER 63370 Lempdes	04 73 77 32 39
43	CAMPUS AFPA 43700 St-Germain-Laprade	3936	63	ÉCOLE DE CONDUITE VIGIER 63360 Gerzat	04 73 24 50 00
44	• AFTRAL 44980 Ste-Luce-sur-Loire	02 40 18 13 13	64	AFTRAL 64990 Bayonne	05 59 55 08 09
44	• CFR MARIONNEAU 44550 Montoir-de-Bretagne	02 51 34 13 55	64	ECF CESR 64121 Serres-Castet	05 59 33 15 36
44	• CFR MARIONNEAU 44800 St-Herblain	02 28 03 58 64	66	AFPA 66600 Rivesaltes	04 68 64 07 47
44	• PROMOTRANS 44800 St-Herblain	02 40 92 00 92	66	AFTRAL 66240 St-Estève	04 68 92 73 40
45	AFTRAL 45400 Semoy	02 38 83 68 88	67	• AFTRAL 67800 Bischheim	03 88 18 65 10
45	PROMOTRANS 45140 Ingre	02 38 43 71 02	67	• ECF LLERENA 67100 Strasbourg	03 88 65 66 92
47	ECF CESR 47750 Boé	05 53 69 01 00	67	• EUGENE FORMATION 67730 Chateinois	03 88 82 74 45
49	• AFA FORMATION 49800 Brain-sur-l'Authion	02 41 54 88 08	68	• AFTRAL 68490 Ottmarsheim	03 89 61 71 04
49	• AFPA LA BONNAUDERIE 49280 Cholet	02 41 49 49 28	68	• ECF LLERENA 68110 Illzach	03 89 64 05 10
49	• AFTRAL 49480 St-Sylvain-d'Anjou	02 41 37 16 91	68	• GROUPE WANTZ 68700 Cernay	03 89 75 75 22
49	• CFR MARIONNEAU (CITY PRO) 49280 Cholet	02 41 62 12 60	69	ECF 69120 Vaulx-en-Velin	04 72 14 98 98
49	• FORGET FORMATION 49070 Beaucozé	02 41 73 83 10	69	FORGET FORMATION 69200 Venissieux	04 72 79 03 70
49	• FORGET FORMATION 49280 Cholet	02 41 46 87 67	69	PROMOTRANS 69800 Mions	04 37 25 19 40
50	SARL BOULAY FORMATION 50540 Isigny-le-Buat	02 33 60 67 81	71	AFTRAL 71100 Châlon-sur-Saône	03 85 41 13 82
51	AFTRAL 51683 Reims	03 26 85 95 10	71	CFCR BENOIT 71500 Louhans	08 85 75 01 32
51	PROMOTRANS 51100 Reims	03 26 50 66 00	71	FORGET FORMATION 71100 Châlon-sur-Saône	02 43 11 11 71
52	CAMPUS AFPA 52100 St-Dizier	3936	72	• AFTRAL 72700 Allonnes	02 43 75 02 85
52	PROMOROUTE 52000 Chaumont	03 25 32 15 83	72	• FORGET FORMATION 72230 Arnage	02 43 23 51 18
53	• AFTRAL 53940 St-Berthevin	02 43 75 02 85	72	• PROMOTRANS 72380 Ste-Jamme-sur-Sarthe	02 43 29 44 93
53	• FORGET FORMATION 53100 Mayenne	02 43 11 11 00	73	AFTRAL 73290 La-Motte-Servolex	04 72 02 58 58
54	AFPA LAXOU (GO FORMATIONS) 54200 Toul	3936	73	PROMOTRANS 74000 Seynod	04 50 57 97 29
54	AFTRAL 54140 Jarville	03 83 15 83 83	75	ECF PARIS SUD 75009 Paris	01 49 74 96 72
54	ECF LLERENA 54200 Velaine-en-Haye	03 83 23 37 24	76	AFTRAL 76290 Montvilliers	02 35 25 77 42
54	PILOTE FORMATION 54210 Ville-en-Vermois	03 83 46 98 98	76	AFTRAL 76800 St-Étienne-du-Rouvray	02 35 66 67 28
56	AFTRAL 56000 Vannes	02 97 47 02 16	76	CEFOR LM LINE 76290 Montvilliers	02 35 45 82 60
56	DENIS LE GACQUE FORMATION 56400 Pluneret	02 97 50 75 59	76	CFR 76320 St-Pierre-les-Elbeuf	02 35 78 03 13
56	ECF 56700 Hennebont	02 97 89 40 00	76	COTARD FORMATION 76370 Rouxmesnil-Bouteilles	02 32 14 56 39
56	FORGET FORMATION 56400 Auray	02 43 11 11 56	76	PROMOTRANS 76600 Le Havre	02 35 65 97 32
56	GRETA BRETAGNE SUD 56380 Guer	02 97 46 66 66	76	PROMOTRANS 76800 St-Étienne-du-Rouvray	02 35 65 97 32
57	AFPA 57110 Yutz	3936	77	AFTRAL 77240 Savigny-le-Temple	01 64 19 05 54
57	AFTRAL 57000 Metz	03 87 18 41 11	77	ECF 77230 Dammartin-en-Goële	01 60 03 06 68
57	CER VOGELGESANG 57200 Sarreguemines	03 87 95 56 09	78	AFTRAL 78490 Le-Tremblay-sur-Mauldre	01 34 94 27 27
57	CFCRM ALTMEIER 57600 Forbach	03 87 85 35 09	79	AFTRAL 79000 Chauray	05 49 26 31 01
57	ECF LLERENA 57300 Ennery	03 87 73 90 52	79	ECF 79260 La Crèche	05 49 08 93 16
57	PROMOTRANS 57210 Fèves	03 87 61 62 10	80	AFTRAL 80046 Amiens	03 22 54 21 70
59	AFPA 59169 Cantin	03 27 99 53 00	80	ECF 80046 Amiens	03 22 67 10 88
59	AFTRAL 59760 Grande-Synthe	03 28 21 24 17	81	AFTRAL 81380 Lescure d'Albigeois	05 63 54 67 72
59	AFTRAL 59121 Prouvy	03 27 33 31 11	83	AFTRAL 83600 Fréjus	04 94 57 35 52
59	AFTRAL 59290 Wasquehal	03 20 81 91 91	83	ECF/SUD PRÉVENTION SÉCURITÉ 83100 Toulon	04 94 05 17 45
59	ASSIFEP 59273 Fretin	03 20 62 98 00	84	ECF/SUD PRÉVENTION SÉCURITÉ 84000 Avignon	04 90 89 24 00
59	ASSIFEP 59121 Prouvy	03 27 31 62 21	85	• AFTRAL 85500 Les Herbiers	02 51 64 93 82
59	ECF 59760 Grande-Synthe	03 28 25 94 14	85	• CFR MARIONNEAU (CITY PRO) 85170 Belleville-sur-Vie	02 51 34 13 55
59	ECF 59211 Santes	03 20 17 71 50	85	• TURPEAU FORMATION 85480 Fougeré	02 51 09 85 95
59	FORGET FORMATION 59113 Seclin	02 43 11 11 59	85	• TURPEAU FORMATION 85500 Les Herbiers	02 51 66 86 93
59	PROMOTRANS 59650 Villeneuve-d'Ascq	03 28 76 96 60			

TP CONDUCTEUR-RICE DU TRANSPORT ROUTIER DE MARCHANDISES SUR TOUS VÉHICULES (fin)

Temps plein ou alternance Niveau V

86 AFTRAL 86000 Poitiers.....	05 49 88 23 68	91 AFTRAL 91310 Montlhéry	02 51 53 46 99
87 AFTRAL 87410 Le-Palais-sur-Vienne	05 55 37 31 23	91 EFPR 91220 Brétigny-sur-Orge	01 60 84 70 00
88 CENTRE D'ÉDUCATION ROUTIÈRE CESCA 88000 Épinal	03 29 82 13 55	92 AFTRAL 92230 Gennevilliers	01 41 47 97 00
88 TRANS FORMATION 88200 St-Nabord	03 29 22 19 59	93 AFTRAL 93600 Aulnay-sous-Bois	01 48 65 28 61
89 AFTRAL 89000 Auxerre	03 80 63 19 20	94 AFTRAL 94150 Rungis	01 49 78 21 95
89 FORGET FORMATION 89000 Auxerre	03 86 42 94 95	94 PROMOTRANS 94400 Vitry-sur-Seine	01 46 82 56 00
		95 AFTRAL 95310 St-Ouen-l'Aumône	01 34 21 51 23

TP CONDUCTEUR-RICE TRANSPORT ROUTIER INTERURBAIN DE VOYAGEURS

Temps plein ou alternance Niveau V

01 AFTRAL 01000 Bourg-en-Bresse	04 72 02 58 58	26 AFTRAL 26800 Portes-les-Valence.....	04 72 02 58 58
02 AFTRAL 02007 Laon	03 23 22 25 32	26 ECF 26300 Alixan	04 75 47 61 61
02 PROMOTRANS 02100 St-Quentin	03 23 64 33 87	26 PROMOTRANS 26290 Donzere	04 75 49 70 87
03 AFTRAL 03400 Toulon-sur-Allier	04 70 34 12 63	27 CFR 27930 Fauville	02 32 62 36 53
03 ÉCOLE DE CONDUITE VIGIER 03100 Montluçon	04 70 09 09 09	28 BLANCHARD 28100 Dreux	02 37 46 81 08
03 ÉCOLE DE CONDUITE VIGIER 03500 St-Pourcain-sur-Sioule	04 70 09 09 09	28 CESR BERNARD COUTURIER 28500 Ste-Gemme-Moronval	02 37 42 02 02
04 AFTRAL 04000 Digne	04 90 13 45 00	28 FORGET FORMATION 28300 Mainvilliers	02 37 21 91 09
06 AFTRAL 06000 Nice	04 93 19 03 74	29 AFTRAL 29200 Brest	02 98 90 19 33
08 AFPA 08300 Acy-Romance	3936	29 AFTRAL 29500 Ergué-Gaberic (Quimper)	02 98 90 19 33
10 AFTRAL 10440 Torvilliers	03 25 71 38 50	29 ECF ROUDAUT 29490 Guipavas	02 98 40 30 20
10 CAMPUS AFPA 10150 Pont-Ste-Marie	3936	29 ECF ROUDAUT 29400 Landivisiau	02 98 68 19 83
10 FORGET FORMATION 10600 La-Chapelle-St-Luc	02 43 11 11 10	29 ECF ROUDAUT 29000 Quimper	02 98 55 55 29
11 AFTRAL 11100 Narbonne	04 68 41 08 67	29 FORGET FORMATION 29850 Gouesnou	02 98 85 08 07
11 CESR CITY'PRO 11100 Narbonne	04 68 27 11 11	30 AFTRAL 30000 Nîmes	04 66 84 71 58
11 CFPR 11000 Carcassonne	04 68 10 68 01	31 AFTRAL 31000 Toulouse	05 61 99 53 23
12 AFTRAL 12850 Onet-le-Château	05 63 54 67 72	31 PROMOTRANS 31400 Toulouse	05 61 25 45 45
12 CFCNA 12000 Rodez	05 65 67 13 68	33 AFPA 33600 Pessac	05 57 89 18 00
13 ECF/SUD PRÉVENTION SÉCURITÉ 13000 Marseille	04 91 64 27 27	33 AFTRAL 33370 Artigues-près-Bordeaux	05 57 77 24 77
13 PROMOTRANS 13340 Rognac	04 42 46 42 46	33 ECF CESR 33750 Beychac-et-Caillau	05 57 55 00 13
14 AFTRAL 14000 Caen	02 31 46 19 00	33 ECF CESR 33700 Mérygnac	05 56 47 16 30
14 AFTRAL 14500 Vire	02 31 66 42 00	33 FAUVEL 33270 Floirac	05 56 40 73 10
14 CESR 14123 Ifs	02 31 35 16 17	33 PROMOTRANS 33520 Bruges	05 56 69 40 20
14 PROMOTRANS 14120 Mondeville	02 31 72 11 90	34 AFTRAL 34470 Pérois	04 67 68 69 80
15 GAILLARD FORMATION 15000 Aurillac	04 71 48 11 11	34 CESR CITY'PRO 34400 Lunel	04 67 64 01 18
16 AFTRAL 16400 Puymoyen	05 45 60 67 90	34 ECF BOUSCAREN 34400 Lunel	04 67 71 91 37
16 GRETA AGCE ANGOULÊME SOYAUX 16800 Soyaux	05 45 38 63 71	35 AFTRAL 35514 Cesson-Sévigné	02 99 32 10 22
17 AFTRAL 17300 Rochefort	05 46 88 25 49	35 FORGET FORMATION 35700 St-Jacques-de-la-Lande	02 43 11 11 35
17 ECF CERCA COA 17290 Le Thou	05 49 08 93 22	35 PROMOTRANS 35230 Noyal-Chatillon-sur-Seiche	02 99 52 55 34
18 MALUS 18000 Bourges	02 48 21 12 93	36 AFPA 36000 Châteauroux	02 54 61 45 45
19 AFPA 19300 Égletons	05 55 92 77 00	36 MALUS 36130 Deols	02 54 22 23 33
19 AFPA 19600 St-Pantaleon-de-Larche	05 55 92 77 00	37 AFTRAL 37210 Parçay-Meslay	02 47 41 29 41
19 AFTRAL 19600 St-Pantaleon-de-Larche	05 55 17 13 18	37 FORGET FORMATION 37210 Parçay-Meslay	02 47 53 52 53
21 AFTRAL 21000 Dijon	03 80 63 19 20	38 AFTRAL 38670 Chasse-sur-Rhône	04 72 02 58 58
21 AUTO ÉCOLE NOTRE DAME RÉSEAU CITY PRO 21000 Dijon	03 80 30 53 22	38 AFTRAL 38600 Fontaine	04 72 02 58 58
22 AFPA 22606 Loudeac	02 96 66 14 14	38 AFTRAL 38280 Villette d'Anthon	04 72 02 58 58
22 AFTRAL 22490 Plainetel	02 99 32 10 22	38 ECF 38120 St-Egrève	04 76 75 63 72
22 PROMOTRANS 22120 Yffiniac	02 96 79 84 84	39 GRETA 39000 Lons-le-Saunier	03 84 86 18 80
23 ECF 23370 Ste-Feyre	05 49 08 93 11	40 FAUVEL 40090 St-Avi	05 58 05 70 70
24 AFTRAL 24660 Nd-de-Sanilhac	05 53 03 83 60	41 ECF 41000 Blois	02 43 21 41 46
24 ECF CESR 24100 Bergerac	05 57 92 26 26	41 FORGET FORMATION 41000 Villebarou	02 54 78 77 77
24 ECF CESR 24660 Nd-de-Sanilhac	05 53 08 21 47	41 PROMOTRANS 41100 St-Ouen	02 54 73 37 30
24 FAUVEL 24100 Bergerac	05 53 74 41 14	42 AFPA 42300 St-Étienne	3936
24 FAUVEL 24750 Boulazac	05 53 45 65 00	42 AFTRAL 42000 St-Étienne	04 72 02 58 58
25 AFTRAL 25770 Serre-les-Sapins.....	03 81 48 58 00	43 CAMPUS AFPA 43700 St-Germain-Laprade	3936
		44 AFTRAL 44980 Ste-Luce-sur-Loire	02 40 18 13 13

TP CONDUCTEUR-RICE TRANSPORT ROUTIER INTERURBAIN DE VOYAGEURS (suite)

Temps plein ou alternance Niveau V

44	FCR CERCA 44680 St-Hilaire-de-Chaleons	02 43 21 41 48	64	MENDIBOURE 64100 Bayonne	05 59 59 39 72
44	PROMOTRANS 44800 St-Herblain	02 40 92 00 92	65	AFTRAL 65000 Tarbes	05 62 93 60 17
45	AFTRAL 45400 Semoy	02 38 83 68 88	66	AFPA 66600 Rivesaltes	04 68 64 07 47
45	PROMOTRANS 45140 Ingre	02 38 43 71 02	66	AFTRAL 66240 St-Estève	04 68 92 73 40
47	ECF CESR 47750 Boé	05 53 69 01 00	66	CESR CITY'PRO 66600 Rivesaltes	04 68 64 66 40
47	FAUVEL 47750 Boé	05 53 98 60 90	66	CONDUITE SECURITE PLUS 66240 St-Estève	04 68 59 12 81
49	AFA FORMATION 49800 Brain-sur-l'Authion	02 41 54 88 08	67	• AFTRAL 67800 Bischheim	03 88 18 65 10
49	AFTRAL 49480 St-Sylvain-d'Anjou	02 41 37 16 91	67	• ECF LLERENA 67000 Strasbourg	03 88 65 66 92
49	ECF CERCA 49070 St-Jean-de-Linères	02 41 39 41 49	67	• EUGENE FORMATION 67730 Chatenois	03 88 82 74 45
49	FORGET FORMATION 49070 Beaucaouzé	02 41 73 83 10	68	• AFTRAL 68490 Ottmarsheim	03 89 64 05 10
49	FORGET FORMATION 49280 Cholet	02 41 46 87 67	68	• ECF LLERENA 68110 Illzach	03 89 64 05 10
51	AFTRAL 51683 Reims	03 26 85 95 11	68	• GROUPE WANTZ 68700 Cernay	03 89 75 75 22
51	PROMOTRANS 51100 Reims	03 26 50 66 00	69	AFTRAL 69400 Limas	04 72 02 58 58
52	CAMPUS AFPA 52100 St-Dizier	3936	69	AFTRAL 69120 Vaulx-en-Velin	04 72 02 58 58
52	PROMOROUTE 52000 Chaumont	03 25 32 15 83	69	CORGIER 69550 St-Jean-la-Bussière	09 63 29 00 13
53	AFTRAL 53940 St-Berthevin	02 43 75 02 85	69	ECF 69120 Vaulx-en-Velin	04 72 14 98 98
53	FORGET FORMATION 53100 Mayenne	02 43 11 11 00	69	FORGET FORMATION 69200 Venissieux	04 72 79 03 70
54	AFPA LAXOU (GO FORMATIONS) 54200 Toul	3936	69	PROMOTRANS 69800 Mions	04 37 25 19 40
54	AFTRAL 54140 Jarville-la-Malgrange	03 83 15 83 83	71	AFTRAL 71100 Châlon-sur-Saône	03 85 41 13 82
54	ECF LLERENA 54200 Velaine-en-Haye	03 83 23 37 24	71	CFCR BENOIT 71500 Louhans	08 85 75 01 32
54	PILOTE FORMATION 54210 Ville-en-Vermois	03 83 46 98 98	71	FORGET FORMATION 71100 Châlon-sur-Saône	02 43 11 11 71
56	AFTRAL 56000 Vannes	02 97 47 02 16	72	AFTRAL 72700 Allonnes	02 43 75 02 85
56	DENIS LE GACQUE FORMATION 56400 Pluneret	02 97 50 75 59	72	ECF CERCA 72330 Parigné-le-Polin	02 43 21 95 00
56	ECF 56700 Hennebont	02 97 89 40 00	72	FORGET FORMATION 72230 Arnage	02 43 23 51 18
56	FORGET FORMATION 56400 Auray	02 43 11 11 56	72	PROMOTRANS 72380 Ste-Jamme-sur-Sarthe	02 43 29 44 93
57	AFPA 57110 Yutz	3936	73	AFTRAL 73290 La-Motte-Servolex	04 72 02 58 58
57	AFTRAL 57000 Metz	03 87 18 41 11	74	AFTRAL 74370 Pringy	04 72 02 58 58
57	CER VOGELGESANG 57200 Sarreguemines	03 87 95 56 09	74	PROMOTRANS 74000 Seynod	04 50 57 97 29
57	CFCRM ALTMEIER 57600 Forbach	03 87 85 35 09	76	AFTRAL 76800 St-Étienne-du-Rouvray	02 35 66 67 28
57	ECF LLERENA 57300 Ennery	03 87 73 90 52	76	CEFOR LM LINE 76290 Montvilliers	02 35 45 82 60
57	PROMOTRANS 57210 Fèves	03 87 61 62 10	76	COTARD FORMATION 76700 Gonfreville l'Orcher	02 35 47 21 73
59	AFPA 59169 Cantin	03 27 99 53 00	76	COTARD FORMATION 76120 Le-Grand-Quevilly	02 32 11 54 00
59	AFTRAL 59760 Grande-Synthe	03 28 21 24 17	77	AFTRAL 77240 Savigny-le-Temple	01 64 19 05 54
59	AFTRAL 59121 Prouvy	03 27 33 31 11	77	BCS CARRASCO 77480 Bray-sur-Seine	01 60 67 20 88
59	AFTRAL 59290 Wasquehal	03 20 81 91 91	77	ECF 77230 Dammartin-en-Goële	01 60 03 06 68
59	ASSIFEP 59273 Fretin	03 20 62 98 00	77	EFPR 77100 Meaux	01 60 84 70 00
59	ASSIFEP 59121 Prouvy	03 27 31 62 21	77	EFPR 77170 Sernon	01 60 84 70 00
59	ECF 59211 Santes	03 20 17 71 50	77	PROMOTRANS 77100 Meaux	01 64 33 12 85
59	FORGET FORMATION 59113 Seclin	02 43 11 11 59	78	ABC FORMATION 78710 Rosny-sur-Seine	01 30 42 83 53
59	LABORDE 59500 Douai	03 27 98 98 99	78	AFTRAL 78490 Le-Tremblay-sur-Mauldre	01 34 94 27 27
59	PROMOTRANS 59650 Villeneuve-d'Ascq	03 28 76 96 60	78	CER 78260 Achères	01 42 93 72 45
60	AFTRAL 60290 Monchy-St-Éloi	03 44 66 36 36	78	CFAM 78260 Achères	01 39 11 18 95
60	COLDEFY 60000 Beauvais	03 44 15 08 24	78	EFPR 78190 Trappes	01 60 84 70 00
60	ECF COTARD 60000 Beauvais	03 44 02 91 77	78	RFT 78190 Trappes	01 30 16 27 85
62	AFTRAL 62000 Arras	03 21 60 63 50	79	AFTRAL 79000 Chauray	05 49 26 31 01
62	AFTRAL 62100 Calais	03 28 21 24 17	79	ECF 79260 La Crèche	05 49 08 93 16
62	AFTRAL 62110 Hénin-Beaumont	03 61 19 60 00	80	AFTRAL 80046 Amiens	03 22 54 21 70
62	ASSIFEP 62300 Eleu-dit-Leauwette	03 21 28 87 40	80	ECF AMIENS 80046 Amiens	03 22 67 10 88
62	ÉAN PAJOR 62280 Annay-sous-Lens	03 21 40 00 22	81	AFTRAL 81380 Lescure d'Albigeois	05 63 54 67 72
62	ECF 62370 Ruminghem	03 21 93 96 96	81	COUZI FORMATION 81990 Cambon d'Albi	05 63 78 80 26
62	JEAN PAJOR 62680 Mericourt	03 21 40 00 22	83	CITY' PRO 83170 Brignoles	04 94 69 34 14
62	PROMOTRANS 62223 Anzin-St-Aubin	03 21 21 31 70	83	ECF SUD PRÉVENTION SÉCURITÉ 83100 Toulon	04 94 05 17 45
63	AFTRAL 63800 Cournon d'Auvergne	04 72 02 58 58	84	AFTRAL 84000 Avignon	04 90 13 45 00
63	CENTRE LAGIER 63370 Lempdes	04 73 77 32 39	84	ECF SUD PRÉVENTION SÉCURITÉ 84000 Avignon	04 90 89 24 00
63	ÉCOLE DE CONDUITE VIGIER 63360 Gerzat	04 73 24 50 00	84	PROMOTRANS 84200 Carpentras	04 90 60 03 52
64	AFTRAL 64990 Bayonne	05 59 55 08 09	85	AFTRAL 85500 Les Herbiers	02 51 64 93 82
64	AFTRAL 64230 Lescar	05 59 77 91 88	85	CFR MARIONNEAU 85170 Belleville-sur-Vie	02 51 34 13 55
64	ECF CESR 64121 Serre-Castet	05 59 33 15 36	85	TURPEAU FORMATION 85480 Fougeré	02 51 09 95 95
64	FAUVEL 64104 Bayonne	05 59 31 69 69	86	AFTRAL 86000 Poitiers	05 49 88 23 68
64	FAUVEL 64230 Sauvagnon	05 59 72 71 71	86	ECF 86130 St-Georges-les-Baillargeaux	05 49 08 93 18

TP CONDUCTEUR-RICE TRANSPORT ROUTIER INTERURBAIN DE VOYAGEURS (fin)

Temps plein ou alternance Niveau V

86 LA POITEVINE 86360 Montamisé 05 49 55 11 03	91 EFPR 91220 Brétigny-sur-Orge 01 60 84 70 00
87 AFTRAL 87410 Le-Palais-sur-Vienne 05 55 37 31 23	92 AFTRAL 92230 Gennevilliers 01 41 47 97 00
87 ECF 87570 Rilhac-Rancon 05 49 08 93 11	92 EFR COGECA 92230 Gennevilliers 08 10 80 02 30
88 CENTRE D'ÉDUCATION ROUTIÈRE CESCA 88000 Épinal 03 29 82 13 55	93 AFPA 93100 Montreuil 01 48 70 50 00
88 TRANS FORMATION 88200 St-Nabord 03 29 22 19 59	93 AFTRAL 93600 Aulnay-sous-Bois 01 48 65 28 61
89 AFTRAL 89000 Auxerre 03 80 63 19 20	94 AFTRAL 94150 Rungis 01 49 78 21 95
89 FORGET FORMATION 89000 Auxerre 03 86 42 94 95	95 AFPA 95340 Bernes-sur-Oise 01 30 28 77 00
90 EISEN 90340 Chèvremont 03 84 28 30 84	95 AFTRAL 95310 St-Ouen-l'Aumône 01 34 21 51 23
91 AFTRAL 91310 Montlhéry 02 51 53 46 99	95 AMC FORMATION 95300 Ennery 01 30 38 32 61

BAC PRO CONDUCTEUR-RICE TRANSPORT ROUTIER MARCHANDISES

Niveau IV

01 • Lycée Pro GABRIEL VOISIN 01000 Bourg-en-Bresse 04 74 23 02 55	59 • Lycée Pro ST EXUPÉRY 59430 Halluin 03 20 94 21 67
05 • Lycée PAUL HERAUD 05000 Gap 04 92 53 74 84	61 • Lycée Pro MEZEN 61000 Alençon 02 33 29 49 61
10 • Lycée VAL MORE 10110 Bar-sur-Seine 03 25 29 82 88	62 • Campus DES MÉTIERS DU TRAVAUX PUBLICS 62700 Bruay-la-Buissière 03 21 62 40 50
13 • Lycée LA FLORIDE 13014 Marseille 04 95 05 35 35	62 • Lycée Pro PHILIPPE AUGUSTE 62450 Bapaume 03 21 07 11 10
13 • Lycée LES ALCYÉE ProlLES 13140 Miramas 04 90 58 02 95	63 • Lycée Pro PIERRE BOULANGER 63430 Pont-du-Château 04 73 83 21 15
13 • Lycée ST ANDRÉ 13016 Marseille 04 91 46 05 40	64 • Lycée Pro ANDRÉ CAMPA 64110 Jurançon 05 59 06 40 33
14 • Lycée ARCISSE DE CAUMONT 14402 Bayeux 02 31 51 18 80	67 • Lycée ÉMILE MATHIS 67300 Schiltigheim 03 88 18 55 18
16 • Lycée DES MÉTIERS JEAN ALBERT GRÉGOIRE 16800 Soyaux 05 45 38 63 63	68 • Lycée ETTORE BUGATTI 68110 Illzach 03 89 61 71 04
20 • Lycée JULES ANTONINI 20186 Ajaccio 04 95 34 91 60	69 • Lycée Pro ÉMILE BEJUIT 69600 Bron 04 72 91 29 29
26 • Lycée Pro LES CATALINS 26200 Montélimar 04 75 00 76 76	70 • Lycée Pro HENRI FERTET 70100 Gray 06 84 65 65 40
29 • Lycée Pro PAUL SÉRUSIER 29387 Carhaix-Plouguer 02 98 99 29 29	71 • Lycée CAMILLE DU GAST 71100 Châlon-sur-Saône 03 85 97 44 00
29 • Lycée ST GABRIEL 29125 Pont l'Abbé 02 98 66 08 44	72 • Lycée JEAN RONDEAU 72120 St-Calais 02 43 63 14 14
30 • Lycée Pro JULES RAIMU 30907 Nîmes 04 66 64 20 33	73 • Lycée Pro LOUIS ARMAND 73000 Chambéry 04 79 72 30 30
31 • Lycée GALLIÉNI 31100 Toulouse 05 34 40 51 10	76 • Lycée LAVOISIER 76620 Le Havre 02 35 54 04 99
33 • Lycée DES MÉTIERS LÉONARD DE VINCI 33290 Blanquefort 05 56 95 58 80	77 • Lycée POLYVALENT 77230 Dammartin-en-Goële 01 64 76 06 80
35 • Lycée Pro BEL AIR 35190 Tinteniac 02 99 68 02 34	77 • Lycée Pro GEORGES CORMIER 77527 Coulommiers 01 64 75 30 04
36 • Lycée Pro JEAN D'ALEMBERT 36105 Issoudun 02 54 03 67 00	78 • CFATL AFTRAL 78490 Le-Tremblay-sur-Mauldre 01 34 94 27 27
37 • Lycée Pro JOSEPH CUGNOT 37501 Chinon 02 47 98 37 62	80 • Lycée Pro MONTAIGNE 80000 Amiens 03 22 66 30 60
40 • Lycée Pro FRÉDÉRIC ESTÈVE 40000 Mont-de-Marsan 05 58 75 22 59	82 • Lycée JEAN BAYLET 82400 Valence d'Agen 05 63 29 68 30
42 • Lycée Pro CARNOT 42300 Roanne 04 77 72 15 76	83 • Lycée GALLIENI 83600 Fréjus 04 94 19 55 90
42 • Lycée Pro CLAUDE LEBOIS 42400 St-Chamond 04 77 22 06 37	84 • Lycée ALEXANDRE DUMAS 84300 Cavailon 04 90 06 34 50
44 • Lycée GUY MOQUET & ÉTIENNE LENOIR 44140 Chateaubriant 02 40 81 56 56	84 • Lycée DOMAINE D'EGUILLES 84270 Vedene 04 90 31 07 15
45 • Lycée Pro MARÉCHAL LECLERC 45140 St-Jean-de-la-Ruelle 02 38 88 32 40	85 • Lycée KASTLER GUITTON 85000 La-Roche-sur-Yon 02 51 36 46 00
51 • Lycée ÉTIENNE OEHMICHEN 51037 Châlons-en-Champagne 03 26 69 23 00	86 • Ensemble scolaire ISAAC DE L'ÉTOILE 86001 Poitiers 05 49 50 34 05
53 • Lycée LÉONARD DE VINCI 53100 Mayenne 02 43 04 20 98	87 • Lycée SAINT EXUPÉRY 87000 Limoges 05 55 33 18 28
54 • Lycée Pro SAINT MICHEL DE BOSSERVILLE 54510 Art-sur-Meurthe 03 83 33 40 00	88 • Lycée DES MÉTIERS DE L'AUTOMOBILE, DES TRANSPORTS ET DES PROCÉDÉS PIERRE GILLES DE GENNES 88400 Gerardmer 03 29 63 04 36
56 • Lycée Pro BROCELIANDE 56383 Guer 02 97 70 70 00	91 • Lycée Pro A. DENIS 91590 Cerny 01 64 57 60 22
57 • Lycée GUSTAVE EIFFEL 57525 Talange 03 87 71 42 99	95 • Lycée Pro industriel DU CHÂTEAU D'ÉPLUCHES 95310 St-Ouen-l'Aumône 01 34 48 32 80
58 • Lycée PIERRE BÉRÉGOVOY 58000 Nevers 03 86 93 93 00	
59 • Lycée Pro DE L'AUTOMOBILE ET DU TRANSPORT 59760 Grande-Synthe 03 28 25 07 23	

BAC PRO TRANSPORT FLUVIAL

Niveau IV

26 • Lycée Pro LES CATALINS 26200 Montélimar.....	04 75 00 76 76	78 • CFANI - CFA DE LA NAVIGATION INTÉRIEURE 78490 Le-Tremblay-sur-Mauldre.....	01 34 94 27 70
67 • Lycée CFA ÉMILE MATHIS 67300 Schiltigheim.....	03 88 18 55 18		

BAC PRO TRANSPORT

Niveau IV

01 • Lycée GABRIEL VOISIN 01000 Bourg-En-Bresse.....	04 74 23 02 55	59 • Lycée Pro FRANÇOIS RABELAIS 59500 Douai.....	03 27 99 97 97
01 • Lycée JEANNE D'ARC 01170 Cessy-Gex.....	04 50 28 36 17	59 • Lycée Pro GUY DEBEYRE 59380 Dunkerque.....	03 28 59 08 00
03 • Lycée Pro ANNA RODIER 03000 Moulins.....	04 70 20 60 25	59 • Lycée Pro JEAN FONTAINE 59410 Anzin.....	03 27 46 91 25
06 • Lycée LES PALMIERS 06305 Nice.....	04 92 00 36 46	59 • Lycée Pro ST EXUPÉRY 59430 Halluin.....	03 20 94 21 67
10 • Lycée LASALLE GROUPE ST JOSEPH 10042 Troyes.....	03 25 72 15 30	60 • Lycée Pro DE LA FORET 60500 Chantilly.....	03 44 62 47 00
11 • Lycée POLYVALENT LOUISE MICHEL 11100 Narbonne.....	04 68 32 84 50	61 • Lycée Pro MEZEN 61000 Alençon.....	02 33 29 49 61
12 • CFA CFPPA "LA CAZOTTE" 12400 St-Affrique.....	05 65 98 10 35	62 • Lycée Pro LA PEUPLERAIE 62430 Sallaumines.....	03 21 40 58 55
13 • Lycée CAUCADIS 13127 Vitrolles.....	04 42 89 42 02	63 • Lycée PIERRE BOULANGER 63430 Pont-du-Château.....	04 73 83 21 15
13 • Lycée LA FLORIDE 13014 Marseille.....	04 95 05 35 35	64 • Lycée DES MÉTIERS CÔTE BASQUE RAMIRO ARRUE 64500 St-Jean-de-Luz.....	05 59 51 55 55
13 • Lycée LES ALcécée ProllLES 13140 Miramas.....	04 90 58 02 95	66 • CFATL AFTRAL 66000 Perpignan.....	04 68 54 95 63
13 • Lycée ST ANDRÉ 13016 Marseille.....	04 91 46 05 40	66 • Lycée DEODAT DE SEVERAC 66400 Ceret.....	04 68 87 10 85
13 • Lycée STE MARIE 13100 Aix-en-Provence.....	04 42 23 11 12	66 • Lycée JEAN LURCAT 66000 Perpignan.....	04 68 50 28 91
14 • Lycée ARCISSE DE CAUMONT 14402 Bayeux.....	02 31 51 18 80	67 • Lycée ÉMILE MATHIS 67300 Schiltigheim.....	03 88 18 55 18
16 • Lycée des métiers JEAN ALBERT GRÉGOIRE 16800 Soyaux.....	05 45 38 63 63	68 • Lycée ETTORE BUGATTI 68110 Illzach.....	03 89 61 71 04
22 • Lycée Pro F. BIENVENUE 22600 Loudeac.....	02 96 66 87 00	69 • CENTRE SCOLAIRE NOTRE DAME 69400 Villefranche-sur-Saône.....	04 74 65 48 47
26 • Lycée Pro LES CATALINS 26200 Montélimar.....	04 75 00 76 76	69 • Lycée Pro ALFRED DE MUSSET 69100 Villeurbanne.....	04 78 26 93 45
27 • Lycée LOUIS ARAGON 27140 Gisors.....	02 32 27 03 03	71 • GRETA Sud Bourgogne 71100 Châlon-sur-Saône.....	03 85 45 82 45
29 • CITY PRO 29860 Plabennec.....	02 98 37 94 50	71 • Lycée CAMILLE DU GAST 71100 Châlon-sur-Saône.....	03 85 97 44 00
30 • CFATL AFTRAL 30900 Nîmes.....	04 66 84 37 78	72 • Lycée TOUCHARD WASHINGTON 72000 Le Mans.....	02 43 50 16 30
30 • Lycée JACQUES PRÉVERT 30380 St-Christol-les-Alès.....	04 66 60 80 50	73 • Lycée Pro LA CARDINIERE 73000 Chambéry.....	04 79 75 28 68
30 • Lycée Pro GASTON DARBOUX 30900 Nîmes.....	04 66 62 90 30	75 • Lycée TECHNIQUE MARTIN NADAUD 75020 Paris.....	01 40 33 80 50
31 • Lycée GALLIÉNI 31100 Toulouse.....	05 34 40 51 10	76 • EXEGO 76600 Le Havre.....	02 35 20 80 88
33 • Lycée Pro ÉMILE COMBES 33321 Bègles Cedex.....	05 57 35 55 00	76 • Lycée LAVOISIER 76620 Le Havre.....	02 35 54 04 99
33 • Lycée Pro ST GENES 33081 Bordeaux Cedex.....	05 56 33 84 83	76 • Lycée POLYV. LE CORBUSIER 76800 St-Étienne-du-Rouvray.....	02 32 95 85 15
34 • CFATL AFTRAL 34470 Pérols.....	04 67 68 69 80	78 • CFATL AFTRAL 78490 Le-Tremblay-sur-Mauldre.....	01 34 94 27 27
34 • Lycée MENDES FRANCE 34000 Montpellier.....	04 67 13 35 00	80 • Lycée Pro ROMAIN ROLLAND 80000 Amiens.....	03 22 43 36 51
35 • CFA DE PROMOTRANS 35170 Bruz.....	02 99 52 55 34	81 • Lycée Pro SAINT DOMINIQUE 81000 Albi.....	05 63 47 10 04
35 • CITY PRO 35770 Vern-sur-Seiche.....	02 99 53 35 11	83 • Lycée PARC ST JEAN 83059 Toulon.....	04 94 03 93 93
36 • Lycée Pro JEAN D'ALEMBERTT 36105 Issoudun.....	02 54 03 67 00	84 • Lycée ALEXANDRE DUMAS 84300 Cavailon.....	04 90 06 34 50
38 • CFATL AFTRAL 38280 Villette d'Anthon.....	04 72 02 58 58	85 • Lycée JEANNE D'ARC 85600 Montaigu.....	02 51 48 87 00
38 • Lycée Pro PHILIBERT DELORME 38081 L'Isle d'Abeau.....	04 74 27 19 00	86 • Ensemble scolaire ISAAC DE L'ÉTOILE 86001 Poitiers.....	05 49 50 34 05
42 • Lycée Pro CLAUDE LÉBOIS 42400 St-Chamond.....	04 77 22 06 37	87 • Lycée SAINT EXUPÉRY 87000 Limoges.....	05 55 33 18 28
44 • Lycée DES BOURDONNIÈRES 44200 Nantes.....	02 40 34 02 60	88 • Lycée JEANNE D'ARC 88202 Remiremont.....	03 29 62 23 73
45 • Lycée privé ST PAUL BOURDON BLANC 45000 Orléans.....	02 38 78 13 00	91 • Lycée Pro G. MONGE 91600 Savigny-sur-Orge.....	01 69 05 47 43
49 • GRETA DU CHOLETAIS 49300 Cholet.....	02 41 49 06 50	93 • Lycée Pro HÉLÈNE BOUCHER 93290 Le-Tremblay-en-France.....	01 48 60 62 32
49 • Lycée EUROPE SCHUMAN 49300 Cholet.....	02 41 49 73 00	95 • Lycée ARTHUR RIMBAUD 95140 Garges-les-Gonnesse.....	01 34 07 11 22
49 • Lycée WRESINSKI (EX STE MARIE) 49000 Angers.....	02 41 22 15 30	95 • Lycée Pro industriel DU CHÂTEAU D'ÉPLUCHES 95310 St-Ouen-l'Aumône.....	01 34 48 32 80
52 • Lycée Pro DENIS DIDEROT 52200 Langres.....	03 25 87 10 60		
53 • Lycée DON BOSCO 53100 Mayenne.....	02 43 30 47 47		
54 • Lycée VATELOT 54200 Toul.....	03 83 43 04 75		
57 • Lycée Pro RENE CASSIN 57052 Metz.....	03 87 31 88 44		
57 • Lycée Pro SIMON LAZARD 57200 Sarreguemines.....	03 87 95 03 24		
59 • EIC 59200 Tourcoing.....	03 20 69 93 60		

13 Numéro de département ● Temps plein ● Alternance ● Apprentissage ● Professionnalisation

TP ASSISTANT-E D'EXPLOITATION EN TRANSPORT ROUTIER DE MARCHANDISES

Temps plein ou alternance Niveau V

13 ●● CRP RICHEBOIS 13000 Marseille	04 91 09 48 00	59 ●● AFPA 59169 Cantin	03 27 99 53 00
36 ●● AFPA 36000 Châteauroux	02 54 61 45 45	84 ●● AFPA 84130 Le Pontet	04 90 32 78 00
43 ●● AFPA 43700 St-Germain-Laprade	3936		

TP TECHNICIEN-NE D'EXPLOITATION EN TRANSPORTS TERRESTRES DE MARCHANDISES (TETTM)

Temps plein ou alternance Niveau IV

13 ●● CRP RICHEBOIS 13000 Marseille	04 91 09 48 00	42 ●● AFPA 42000 St-Étienne.....	3936
19 ●● AFPA 19300 Égletons	05 55 92 77 00	43 ●● AFPA 43700 St-Germain-Laprade	3936
22 ●● AFPA 22606 Loudeac	02 96 66 14 14	59 ●● AFPA 59169 Cantin	03 27 99 53 00
36 ●● AFPA 36000 Chateauroux.....	02 54 61 45 45	71 ●● AFTRAL 71530 Champforgeuil	03 85 41 13 82
38 ●● AFTRAL 38280 Villette d'Anthon	04 72 02 58 58	84 ●● AFPA 84130 Le Pontet	04 90 32 78 00

CAP OPÉRATEUR-RICE LOGISTIQUE

Niveau V

01 • Lycée Pro GABRIEL VOISIN 01000 Bourg-en-Bresse	04 74 23 02 55	53 • Lycée PIERRE & MARIE CURIE 53201 Château-Gonthier	02 43 07 26 35
02 • Lycée Pro CONDORCET 02100 St-Quentin	03 23 08 44 44	54 • Lycée Pro BERTRAND SCHWARTZ 54340 Pompey	03 83 49 11 94
05 • GRETA 05000 Gap	04 92 52 55 70	54 • Lycée Pro PAUL LAPIE 54301 Luneville	03 83 76 43 43
06 • Lycée HUTINEL 06150 Cannes-la-Bocca	04 93 48 18 33	55 • Lycée Alain Fournier 55107 Verdun	03 29 84 41 69
07 • Lycée Pro MARC SEGUIN 07100 Annonay	04 75 32 40 50	56 • Lycée NOTRE DAME DE LA PAIX 56270 Ploemeur	02 97 37 20 68
08 • Lycée Pro DU CHÂTEAU 08200 Sedan	03 24 29 41 22	57 • Lycée Pro RENE CASSIN 57052 Metz	03 87 31 88 44
09 • Lycée JACQUARD 09300 Lavelanet	05 61 01 02 22	59 • Lycée privé HÉLÈNE BOUCHER 59490 Somain	03 27 95 94 10
11 • Lycée POLYVALENT LOUISE MICHEL 11100 Narbonne	04 68 32 84 50	59 • Lycée Pro ST EXUPÉRY 59430 Halluin	03 20 94 21 67
13 • Lycée CAUCADIS 13127 Vitrolles	04 42 89 42 02	60 • Lycée Pro LAVOISIER 60110 Méru	03 44 52 65 40
13 • Lycée GUSTAVE EIFFEL 13682 Aubagne	04 42 03 14 44	60 • Lycée Pro MARIE CURIE 60180 Nogent-sur-Oise	03 44 74 31 31
13 • Lycée LA FLORIDE 13014 Marseille	04 95 05 35 35	61 • ISF 61200 Argentan	02 33 80 84 00
13 • Lycée LES ALycée ProlLES 13140 Miramas	04 90 58 02 95	61 • ISF 61400 Mortagne-au-Perche	02 33 81 84 00
13 • Lycée ST ANDRÉ 13016 Marseille	04 91 46 05 40	62 • AGAT TL 62210 Hénil-Beaumont	03 61 19 60 00
14 • Lycée Pro PRIVÉ STE URSULE 14000 Caen	02 31 86 02 06	62 • Lycée Pro LA PEUPLERAIE 62430 Sallaumines	03 21 40 58 55
16 • Lycée des métiers JEAN ALBERT GRÉGOIRE 16800 Soyaux	05 45 38 63 63	63 • CFATL AFTRAL 63800 Cournon d'Auvergne	04 72 02 58 58
18 • CFC SAINT JEAN BAPTISTE DE LA SALLE 18000 Bourges	02 48 27 15 15	63 • Lycée Pro PIERRE BOULANGER 63430 Pont-du-Château	04 73 83 21 15
18 • Lycée Pro JEAN MERMOZ 18000 Bourges	02 48 23 00 80	64 • CFA TLV 64104 Bayonne	05 59 42 66 06
21 • Lycée PRIEUR DE LA CÔTE D'OR 21130 Auxonne	03 80 27 00 00	65 • Lycée Pro P.M. FRANCE 65500 Vic-en-Bigorre	05 62 31 69 00
26 • Lycée Pro LES CATALINS 26200 Montélimar	04 75 00 76 76	66 • CFATL AFTRAL 66030 Perpignan	04 68 54 95 63
28 • Lycée Pro JEHAN DE BEAUCE 28000 Chartres	02 37 18 78 00	66 • Lycée DÉODAT DE SÉVERAC 66400 Ceret	04 68 87 10 85
29 • Lycée Pro PAUL SERUSIER 29387 Carhaix-Plouguer	02 98 99 29 29	67 • Lycée et CFA ÉMILE MATHIS 67300 Schiltigheim	03 88 18 55 18
30 • CFATL AFTRAL 30900 Nîmes	04 66 84 71 58	68 • CFA DU LYCÉE ROOSEVELT 68100 Mulhouse	03 89 32 99 00
30 • Lycée Pro GASTON DARBOUX 30907 Nîmes	04 66 62 90 30	68 • Lycée ETTORE BUGATTI 68110 Illzach	03 89 61 71 04
31 • CFATL AFTRAL 31018 Toulouse	05 61 99 53 23	69 • Lycée privé ST JOSEPH 69003 Lyon	04 78 72 21 72
33 • Lycée Pro ÉMILE COMBES 33130 Bègles Cedex	05 57 35 55 00	69 • Lycée Pro ALFRED DE MUSSET 69100 Villeurbanne	04 78 26 93 45
33 • Lycée Pro PHILIPPE COUSTEAU 33240 St-André-de-Cubzac	05 57 94 02 40	69 • Lycée Pro FRANCOIS CEVERT 69132 Ecully	04 78 72 21 77
34 • CFATL AFTRAL 34470 Pérols	04 67 68 69 83	71 • Lycée CAMILLE DU GAST 71100 Châlon-sur-Saône	03 85 97 44 00
35 • MFR ST MEEN LE GRAND 35290 St-Meen-le-Grand	02 99 09 61 10	73 • Lycée Pro LA CARDINIERE 73000 Chambéry	04 79 75 28 68
37 • GRETA TOURAINE 37110 Chateau-Renault	02 47 29 80 00	75 • Lycée CAMILLE JENATZY 75018 Paris	01 40 37 85 41
37 • GRETA VAL DE LOIRE 37700 Saint-Pierre-des-Corps	02 47 21 00 75	76 • CFATL AFTRAL 76290 Montivilliers	02 35 25 08 39
37 • Lycée Pro JOSEPH CUGNOT 37500 Chinon	02 47 93 65 00	76 • CFATL AFTRAL 76800 St-Étienne-du-Rouvray	02 35 66 67 28
38 • Lycée Pro PHILIBERT DELORME 38081 L'Isle d'Abeau	04 74 27 19 00	76 • Lycée GERMAINE COTY 76600 Le Havre	02 35 54 56 66
39 • Lycée Pro MONTCIEL 39000 Lons-le-Saunier	03 84 85 65 00	77 • CFATL AFTRAL 77186 Noisiel	01 64 11 59 68
40 • Lycée Pro HAROUN TAZIEFF 40993 St-Paul-les-Dax	05 58 91 33 40	77 • Lycée CLÉMENT ADER 77220 Tournan-en-Brie	01 64 07 20 18
41 • CFA DES TRANSPORTS/PROMOTRANS 41100 St-Ouen	02 54 73 37 30	77 • Lycée polyvalent privé BLANCHE DE CASTILLE 77300 Fontainebleau	01 64 22 30 07
42 • Lycée Pro ST-ENNEMOND 42400 St-Chamond	04 77 22 03 03	80 • Lycée Pro JEAN RACINE 80500 Montdidier	03 22 98 31 60
44 • CFATL AFTRAL 44980 Ste-Luce-sur-Loire	02 40 18 13 13	80 • Lycée Pro ROMAIN ROLLAND 80080 Amiens	03 22 43 36 51
44 • Lycée STE THÉRÈSE 44600 St-Nazaire	02 40 22 52 87	82 • Lycée JEAN BAYLET 82400 Valence d'Agen	05 63 29 68 30
45 • GRETA DU LOIRET 45100 Orléans-la-Source	02 38 49 12 12	83 • CFA REGIONAL DES MÉTIERS ET DE L'ARTISANAT 83460 Les Arcs	04 94 99 51 80
45 • IRESDA 45140 St-Jean-de-la-Ruelle	02 38 43 51 17	83 • Lycée GALLIENI 83600 Fréjus	04 94 14 55 90
45 • Lycée Pro JEANNETTE VIERDIER 45200 Montargis	02 38 98 00 74	84 • GRETA 84100 Orange	09 69 39 44 84
45 • Lycée Pro MARECHAL LECLERC 45140 St-Jean-de-la-Ruelle	02 38 88 32 40	84 • Lycée ALEXANDRE DUMAS 84300 Cavaillon	04 90 06 34 50
47 • FAUVEL 47550 Estillac	05 53 98 60 90	85 • Lycée STE MARIE 85110 Chantonay	02 51 46 84 09
47 • ND DE LA COMPASSION 47200 Marmande	05 53 20 51 00	86 • CFATL AFTRAL 86037 Poitiers	05 49 88 11 78
49 • CFA DE NARCÉ 49800 Brain-sur-l'Authion	02 41 54 34 33	88 • Lycée JEANNE D'ARC 88202 Remiremont	03 29 62 23 73
49 • GRETA de l'Anjou 49000 ANGERS	02 41 24 11 11	88 • Lycée Pro ISABELLE VIVIANI 88000 Épinal	03 29 35 29 85
49 • Lycée WRESINSKI (EX STE MARIE) 49100 Angers	02 41 22 15 30	88 • Lycée Régional Industriel LOUIS GESLER 88110 Raon l'Étape	03 29 42 90 90
50 • Lycée SAUXMARAIS 50110 Tourlaville	02 33 22 40 54	90 • GRETA NORD FRANCHE-COMTÉ 90000 Belfort	03 84 99 17 00
51 • Lycée ÉTIENNE OEHMICHEN 51037 Châlons-en-Champagne	03 26 69 23 00	91 • Lycée Pro A. DENIS 91590 Cerny	01 64 57 60 22
		91 • Lycée Pro G. MONGE 91600 Savigny-sur-Orge	01 69 05 47 43
		92 • CFATL AFTRAL 92230 Gennevilliers	01 41 47 97 00
		92 • Lycée CHARLES PETIET 92390 Villeneuve-la-Garenne	01 41 47 40 00

CAP OPÉRATEUR-RICE LOGISTIQUE (suite)

Niveau V

93 ● CFA CAMAS 93290 Le-Tremblay-en-France	01 56 48 09 10	94 ● PROMOTRANS 94400 Vitry-sur-Seine	01 46 82 56 00
94 ● CFATL AFTRAL 94516 Rungis	01 49 78 21 28	95 ● Lycée ARTHUR RIMBAUD	
94 ● Lycée PAULINE ROLAND 94550 Chevilly-Larue	01 49 08 09 40	95140 Garges-les-Gonesse	01 34 07 11 22

CAP VENDEUR-EUSE MAGASINIER-ÈRE PIÈCES DE RECHANGE ET ÉQUIPEMENTS AUTOMOBILE

Niveau V

22 ● CFA CHAMBRE DES MÉTIERS DE DINAN 22100 Aucaelec	02 96 76 27 37	62 ● Lycée Pro PHILIPPE AUGUSTE 62450 Bapaume	03 21 07 11 10
22 ● Lycée SACRÉ CŒUR LA SALLE 22000 St-Brieuc.....	02 96 68 39 39	75 ● Lycée CAMILLE JENATZY 75018 Paris	01 40 37 85 40
59 ● Lycée Pro des MONTS DES FLANDRES 59190 Hazebrouck	03 28 43 76 76	77 ● Lycée Polyvalent GEORGES CORMIER 77120 Coulommiers	01 64 75 30 00
59 ● Lycée Pro du HAINAUT 59300 Valenciennes	03 27 22 95 95	79 ● Lycée des métiers GASTON BARRÉ 79010 Niort	05 49 24 70 64
		87 ● Lycée SAINT EXUPERY 87000 Limoges	05 55 33 18 28

TP CARISTE D'ENTREPOT

Temps plein ou alternance Niveau V

02 PROMOTRANS 02100 St-Quentin	03 23 64 33 87	30 AFPA 30000 Nîmes	04 66 02 60 00
08 CAMPUS AFPA 08300 Acy-Romance	3936	30 AFTRAL 30000 Nîmes	04 66 84 71 58
09 ECF ARIEGE 09100 Pamiers	05 61 67 00 48	31 AFTRAL 31000 Toulouse	05 61 99 53 23
10 CAMPUS AFPA 10100 Romilly-sur-Sein	3936	31 LEVAGE CONTRÔLE FORMATION 31190 Miremont	06 98 11 29 08
11 AFTRAL 11100 Narbonne	04 68 41 08 67	32 AFTRAL 32000 Auch	05 62 93 60 17
11 CESR 11100 Narbonne	04 68 27 11 11	33 AFTRAL 33370 Artigues-près-Bordeaux	05 57 77 24 77
11 CFPFR 11000 Carcassonne	04 68 10 68 01	33 APAVE 33000 Bordeaux	05 56 77 27 27
13 ACCESS FORMATION 13000 Marseille	04 91 11 76 62	33 ECF CESR 33250 Cissac	05 56 73 04 83
13 PROMOTRANS 13340 Rognac	04 42 46 42 46	34 AFTRAL 34470 Pérois.....	04 67 68 69 80
14 AFTRAL 14000 Caen	02 31 46 19 00	34 CESR 66 34400 Lunel	04 67 64 01 18
14 AFTRAL 14500 Vire	02 31 66 42 00	34 FORMATRANS 34430 St-Jean-de-Vedas	04 67 92 00 38
14 CESR 14123 Ifs	02 31 35 16 17	35 AFTRAL 35577 Cesson-Sévigné	02 99 32 10 22
14 CESR 14100 Lisieux	02 31 48 15 50	35 CITY PRO 35770 Vern-sur-Seiche	02 99 53 35 11
14 PROMOTRANS 14120 Mondeville	02 31 72 11 90	35 FORGET FORMATION 35700 St-Jacques-de-la-Lande	02 43 11 11 35
16 AFTRAL 16400 Puymoyen	05 45 60 67 57	35 PROMOTRANS 35230 Noyal-Chatillon-sur-Seiche	02 99 52 55 34
16 GRETA AGCE ANGOULÊME SOYAUX 16800 Soyaux	05 45 38 63 71	36 AFPA 36000 Châteauroux	02 54 61 45 45
17 AFTRAL 17300 Rochefort	05 46 88 25 49	36 MALUS 36130 Deols	02 54 22 23 33
17 AFTRAL CHEZ COOP ATLANTIQUE 17100 Saintes	05 46 88 25 49	37 AFTRAL 37210 Parçay-Meslay	02 47 41 29 41
17 CIPECMA 17340 Chatelaillon	05 46 56 23 11	38 AFPA 38290 Villefontaine	3936
18 MALUS 18000 Bourges	02 48 21 12 93	38 AFTRAL 38670 Chasse-sur-Rhône	04 72 02 58 58
19 AFPA 19300 Égletons	05 55 92 77 00	38 AFTRAL 38600 Fontaine	04 72 02 58 58
19 AFPA 19600 St-Pantaleon-de-Larche	05 55 92 77 00	38 AFTRAL 38290 St-Quentin-Fallavier	04 72 02 58 58
19 AFTRAL 19600 St-Pantaleon-de-Larche	05 55 17 13 18	40 FAUVEL 40090 St-Avit	05 58 05 70 70
22 AFPA 22120 Loudeac	02 96 66 14 14	41 ECF 41000 Blois	02 43 21 41 46
22 AFTRAL 22490 Plaintel	02 99 32 10 22	41 PROMOTRANS 41100 St-Ouen	02 54 73 37 30
22 PROMOTRANS 22600 Yffiniac	02 96 79 84 84	42 AFPA 42000 St-Étienne	3936
23 AFPA 23000 Guéret	05 55 41 20 20	42 AFTRAL 42000 St-Étienne	04 72 02 58 58
24 FAUVEL 24100 Bergerac	05 53 74 41 00	45 AFTRAL 45400 Semoy	02 38 83 68 88
26 AFTRAL 26800 Portes-les-Valence	04 72 02 58 58	45 PROMOTRANS 45140 Ingre	02 38 43 71 02
26 PROMOTRANS 26290 Donzere	04 75 49 70 87	47 FAUVEL 47550 Estillac	05 53 98 60 90
27 CFR 27930 Fauville	02 32 62 36 53	50 CESR 50460 Querqueville	02 33 08 15 15
27 SFTL 27000 Évreux	02 32 35 34 32	51 LOGISTERE 51320 Bussy-Lettrée	03 26 26 23 70
29 AFTRAL 29500 Ergué-Gaberic (Quimper)	02 98 90 19 33	51 PROMOTRANS 51100 Reims	03 26 50 66 00
29 CEFORTECH 29200 Brest	02 98 44 52 58	52 FITE CITY PRO 52100 St-Dizier	03 25 55 48 29
29 CITY PRO 29860 Plabennec	02 98 37 94 50	56 AFTRAL 56000 Vannes	02 97 47 02 16
29 ECF ROUDAUT 29490 Guipavas	02 98 40 30 20	56 ECF 56700 Hennebont	02 97 89 40 00
29 ECF ROUDAUT 29400 Landivisiau	02 98 68 19 83	56 FORGET FORMATION 56400 Auray	02 43 11 11 56
29 ECF ROUDAUT 29000 Quimper	02 98 55 55 29	56 GRETA BRETAGNE SUD 56380 Guer	02 97 46 66 66
29 FORGET FORMATION 29850 Gouesnou	02 98 85 08 07	57 AFTRAL 57000 Metz	03 87 18 41 11
29 GRETA BRETAGNE OCCIDENTALE 29270 Carhaix-Plouguerv	02 98 93 75 77	57 CFCRM ALTMEIER 57600 Forbach	03 87 85 35 09
		59 ADECCO FORMATION 59113 Seclin	03 62 53 84 00

TP CARISTE D'ENTREPOT (suite)

Temps plein ou alternance Niveau V

59 AFPA 59169 Cantin	03 27 99 53 00	76 AFPA 76600 Le Havre	02 32 79 54 50
59 AFPA 59000 Lille	03 20 17 50 50	76 AFTRAL 76800 St-Étienne-du-Rouvray	02 35 66 67 28
59 AFPI 59140 Dunkerque	03 28 59 32 90	76 CEFOR LM LINE 76290 Montvilliers	02 35 45 82 60
59 AFPI 59700 Marcq-en-Bareuil	03 28 33 61 61	76 CESR DES ESTUAIRES 76700 Gonfreville L'orcher	02 35 46 46 46
59 AFTRAL 59760 Grande-Synthe	03 28 21 24 17	76 CFR 76320 St-Pierre-les-Elbeuf	02 35 78 03 13
59 AFTRAL 59121 Prouvy	03 27 33 31 11	76 FODENO 76700 Dieppe	02 35 83 35 40
59 AFTRAL 59290 Wasquehal	03 20 81 91 91	76 OFTS 76800 St-Étienne-du-Rouvray	02 32 80 10 58
59 ASSIFEP 59273 Fretin	03 20 62 98 00	76 PROMOTRANS 76600 Le Havre	02 35 65 97 32
59 ELEV'UP FORMATION 59200 Tourcoing	06 86 60 90 67	76 PROMOTRANS 76800 St-Étienne-du-Rouvray	02 35 65 97 32
59 PRO FORMATION 59300 Valenciennes	03 27 41 92 92	77 AFTRAL 77240 Savigny-le-Temple	01 64 19 05 54
59 VERIN FORMATION 59380 Coudekerque	03 28 64 77 88	78 AFPA 78200 Mantes-la-Jolie	01 30 33 28 51
60 ADECCO FORMATION 60200 Compiègne	03 44 86 07 08	79 AFTRAL 79000 Chauray	05 49 26 31 01
60 AFPA 60000 Beauvais	03 44 02 89 89	79 ECF 79260 La Crèche	05 49 08 93 16
60 AFPI OISE (PROMÉO) 60300 Senlis	03 44 63 81 63	80 ADECCO FORMATION 80700 Roye	03 22 78 09 97
60 COLDEFY 60000 Beauvais	03 44 15 08 24	80 AFTRAL 80046 Amiens	03 22 54 21 70
62 AFPI 62110 Hénin-Beaumont	03 21 13 10 00	80 GRETA 80201 Peronne	03 22 84 30 15
62 AFPI 62280 St-Martin-Boulogne	03 21 87 79 06	82 AFPA 82000 Montauban	05 63 22 11 22
62 AFTRAL 62100 Calais	03 28 21 24 17	84 AFPA 84130 Le Pontet	04 90 32 78 00
62 AFTRAL 62110 Hénin-Beaumont	03 61 19 60 00	84 AFTRAL 84000 Avignon	04 90 13 45 00
62 ASSIFEP 62300 Eleu-dit-Leauwette	03 21 28 87 40	84 ECF/SUD PRÉVENTION SÉCURITÉ 84000 Avignon	04 90 89 24 00
62 PROMOTRANS 62223 Anzin-St-Aubin	03 21 21 31 70	84 PROMOTRANS 84200 Carpentras	04 90 60 03 52
62 SIADEP 62000 Arras	03 21 71 64 17	86 AFPA 86100 Châtellerault	05 49 93 64 70
62 SIADEP 62300 Lens	03 21 79 42 42	86 AFTRAL 86000 Poitiers	05 49 88 23 68
63 AFPA 63110 Beaumont	04 43 41 23 00	86 MAISON DE LA FORMATION 86000 Poitiers	05 49 37 44 50
64 MENDIBOURE 64100 Bayonne	05 59 59 39 72	87 AFPA 87200 St-Junien	05 55 02 84 29
66 AFPA 66600 Rivesaltes	04 68 64 07 47	87 AFTRAL 87410 Le-Palais-sur-Vienne	05 55 37 31 23
66 AFTRAL 66240 St-Estève	04 68 92 73 40	87 ECF 87570 Rilhac-Rancon	05 49 08 93 11
66 CESR 66 66600 Rivesaltes	04 68 64 66 40	89 AFTRAL 89000 Auxerre	03 80 63 19 20
69 AFTRAL 69120 Vaulx-en-Velin	04 72 02 58 58	91 ADECCO FORMATION 91000 Évry	01 60 79 12 12
69 CF ET DE PERFECTIONNEMENT DES MÉTIERS DE LA LOGISTIQUE 69000 Lyon	04 72 71 09 63	91 AFPA 91000 Évry	01 69 02 58 00
69 PROMOTRANS 69800 Mions	04 37 25 19 40	91 APAVE 91000 Évry	01 60 91 86 86
73 AFTRAL 73290 La-Motte-Servolex	04 72 02 58 58	91 AXOS FORMATIONS ET SERVICES 91320 Wissous	01 69 20 90 88
74 AFPA 74330 Poisy	3936	92 AFTRAL 92230 Gennevilliers	01 41 47 97 00
74 AFTRAL 74370 Pringy	04 72 02 58 58	93 AFPA 93100 Montreuil	01 48 70 50 00
74 PROMOTRANS 74000 Seynod	04 50 57 97 29	93 AFTRAL 93600 Aulnay-sous-Bois	01 48 65 28 61
75 AIR PLANET AIRPORT 75000 Paris	01 48 62 02 02	94 AFTRAL 94150 Rungis	01 49 78 21 95
76 ADEQUATION 76140 Le-Petit-Quevilly	02 32 11 79 04	94 PROMOTRANS 94400 Vitry-sur-Seine	01 46 82 56 00
		95 AFPA 95500 Gonesse	01 34 53 37 51

TP PRÉPARATEUR-RICE DE COMMANDES EN ENTREPÔT

Temps plein ou alternance Niveau V

01 AFTRAL 01000 Bourg-en-Bresse	04 72 02 58 58	14 CESR 14123 Iffs	02 31 35 16 17
02 AFTRAL 02007 Laon	03 23 22 25 32	14 CESR 14100 Lisieux	02 31 48 15 50
02 PROMOTRANS 02100 St-Quentin	03 23 64 33 87	14 FORGET FORMATION 14120 Mondeville	02 31 35 03 02
08 ASSOCIATION DU SAVOIR ARDENNAIS 08440 Vivier-au-Court	03 24 52 77 69	14 PROMOTRANS 14120 Mondeville	02 31 72 11 90
08 CAMPUS AFPA 08300 Acy-Romance	3936	16 AFTRAL 16400 Puy-moyen	05 45 60 67 57
10 AFTRAL 10440 Torvilliers	03 25 71 38 50	17 AFTRAL 17300 Rochefort	05 46 88 25 49
11 AFTRAL 11100 Narbonne	04 68 41 08 67	17 CIPECMA 17340 Châtellailon	05 46 56 23 11
11 CESR 11100 Narbonne	04 68 27 11 11	17 ECF CERCA COA 17290 Le Thou	05 49 08 93 22
11 CFPR 11000 Carcassonne	04 68 10 68 01	18 MALUS 18000 Bourges	02 48 21 12 93
12 ECF AVEYRON LOT TARN 12160 Manhac	05 65 69 12 18	19 AFPA 19300 Égletons	05 55 92 77 00
13 ADIF FORMATION 13120 Gardanne	04 42 51 33 47	19 AFPA 19600 St-Pantaleon-de-Larche	05 55 92 77 00
13 AFPA 13800 Istres	04 42 41 18 93	19 AFTRAL 19600 St-Pantaleon-de-Larche	05 55 17 13 18
13 AFTRAL 13500 Martigues	04 91 46 65 00	21 AFTRAL 21000 Dijon	03 80 63 19 20
13 PROMOTRANS 13340 Rognac	04 42 46 42 46	22 AFPA 22600 Loudeac	02 96 66 14 14
14 AFTRAL 14000 Caen	02 31 46 19 00	22 AFTRAL 22490 Plainetel	02 99 32 10 22
14 AFTRAL 14500 Vire	02 31 66 42 00	22 PROMOTRANS 22120 Yffiniac	02 96 79 84 84
		23 AFPA 23000 Guéret	05 55 41 20 20

TP PRÉPARATEUR-RICE DE COMMANDES EN ENTREPÔT (suite)

Temps plein ou alternance Niveau V

25 AFTRAL 25770 Besançon	03 81 59 97 78	53 FORGET FORMATION 53000 Laval	02 43 59 73 70
26 AFTRAL 26800 Portes-les-Valence	04 72 02 58 58	53 FORGET FORMATION 53100 Mayenne	02 43 11 11 00
26 PROMOTRANS 26290 Donzere	04 75 49 70 87	54 PILOTE FORMATION 54210 Ville-en-Vermois	03 83 46 98 98
27 AFPA 27000 Évreux	02 32 28 71 00	56 AFTRAL 56000 Vannes	02 97 47 02 16
27 SFTL 27000 Évreux	02 32 35 34 32	56 ECF 56700 Hennebont	02 97 89 40 00
29 AFTRAL 29500 Ergué-Gaberic (Quimper)	02 98 90 19 33	56 FORGET FORMATION 56400 Auray	02 43 11 11 56
29 CEFORTECH 29200 Brest	02 98 44 52 58	56 GRETA BRETAGNE SUD 56380 Guer	02 97 46 66 66
29 CITY PRO 29860 Plabennec	02 98 37 94 50	57 AFTRAL 57000 Metz	03 87 18 41 11
29 ECF ROUDAUT 29490 Guipavas	02 98 40 30 20	59 ADECO FORMATION 59113 Seclin	03 62 53 84 00
29 ECF ROUDAUT 29400 Landivisiau	02 98 68 19 83	59 AFPA 59169 Cantin	03 27 99 53 00
29 ECF ROUDAUT 29000 Quimper	02 98 55 55 29	59 AFPA 59000 Lille	03 20 17 50 50
29 FORGET FORMATION 29850 Gouesnou	02 98 85 08 07	59 AFTRAL 59760 Grande-Synthe	03 28 21 24 17
29 GRETA BRETAGNE OCCIDENTALE		59 AFTRAL 59121 Prouvy	03 27 33 31 11
29270 Carhaix-Plouguer	02 98 93 75 77	59 AFTRAL 59290 Wasquehal	03 20 81 91 91
30 AFPA 30000 Nîmes	04 66 02 60 00	59 ASSIFEP 59273 Fretin	03 20 62 98 00
30 AFTRAL 30000 Nîmes	04 66 84 71 58	59 BVC 59100 Roubaix	03 20 26 76 03
31 AFTRAL 31000 Toulouse	05 61 99 53 23	59 ELEV'UP FORMATION 59200 Tourcoing	06 86 60 90 67
31 IFOLOG 31000 Toulouse	05 62 75 07 68	59 PROMOTRANS 59650 Villeneuve-d'Ascq	03 28 76 96 60
31 MEDIALIS 31000 Toulouse	05 34 40 78 30	60 ADECCO FORMATION 60200 Compiègne	03 44 86 07 08
31 PROMOTRANS 31000 Toulouse	05 61 25 45 45	60 AFPA 60000 Beauvais	03 44 02 89 89
33 AFTRAL 33000 Artigues-près-Bordeaux	05 57 77 24 77	60 AFPI OISE (PROMÉO) 60300 Senlis	03 44 63 81 63
33 APAVE 33000 Bordeaux	05 56 77 27 27	60 AFPI OISE (PROMÉO) 60280 Venette	03 44 83 46 81
33 POINT AFI 33300 Bordeaux	05 56 39 33 45	60 AFTRAL 60290 Monchy-St-Éloi	03 44 66 36 36
33 PROMOTRANS 33520 Bruges	05 56 69 40 20	60 COLDEFY 60000 Beauvais	03 44 15 08 24
34 AFTRAL 34470 Pérols	04 67 68 69 80	60 IPFAC SE MA FOR 60750 Choisy-au-Bac	03 44 85 50 90
34 CESR 34400 Lunel	04 67 64 01 18	62 AFPI 62110 Hénin-Beaumont	03 21 13 10 00
34 ECF BOUSCARENS 34400 Lunel	04 67 71 91 37	62 AFPI 62280 St-Martin-Boulogne	03 21 87 79 06
34 FORMATRANS 34430 St-Jean-de-Vedas	04 67 92 00 38	62 AFTRAL 62000 Arras	03 21 60 63 50
35 AFPI DIAFOR 35370 Etreilles	02 99 52 54 54	62 AFTRAL 62100 Calais	03 28 21 24 17
35 AFTRAL 35577 Cesson-Sévigné	02 99 32 10 22	62 AFTRAL 62110 Hénin-Beaumont	03 61 19 60 00
35 CITY PRO 35770 Vern-sur-Seiche	02 99 53 35 11	62 AGFCPS 62500 St-Omer	03 21 93 78 45
35 FORGET FORMATION 35700 St-Jacques-de-la-Lande	02 43 11 11 35	62 ASSIFEP 62300 Eleu-dit-Leauwette	03 21 28 87 40
35 PROMOTRANS 35230 Noyal-Chatillon-sur-Seiche	02 99 52 55 34	62 PROMOTRANS 62223 Anzin-St-Aubin	03 21 21 31 70
36 AFPA 36000 Châteauroux	02 54 61 45 45	62 SIADEP 62000 Arras	03 21 71 64 17
36 MALUS 36000 Deols	02 54 22 23 33	62 SIADEP 62400 Bethune	03 21 64 88 88
37 AFTRAL 37210 Parçay-Meslay	02 47 41 29 41	62 SIADEP 62300 Lens	03 21 79 42 42
38 AFPA 38290 Villefontaine	3936	63 AFTRAL 63800 Cournon d'Auvergne	04 72 02 58 58
38 AFTRAL 38670 Chasse-sur-Rhône	04 72 02 58 58	65 AFTRAL 65000 Tarbes	05 62 93 60 17
38 AFTRAL 38070 St-Quentin-Fallavier	04 72 02 58 58	66 AFPA 66600 Rivesaltes	04 68 64 07 47
40 FAUVEL 40090 St-Avit	05 58 05 70 70	66 AFTRAL 66240 St-Estève	04 68 92 73 40
41 ECF 41000 Blois	02 43 21 41 46	66 CESR 66600 Rivesaltes	04 68 64 66 40
41 PROMOTRANS 41100 St-Ouen	02 54 73 37 30	67 • AFTRAL 67800 Bischheim	03 88 18 65 10
42 AFPA 42000 St-Étienne	3936	67 • ECF LLERENA 67100 Strasbourg	03 89 64 05 10
44 AFTRAL 44980 Ste-Luce-sur-Loire	02 40 18 13 13	68 • AFTRAL 68490 Ottmarsheim	03 89 61 63 40
44 GRETA LOIRE ATLANTIQUE 44140 Chateaubriant	02 40 81 87 51	68 • ECF LLERENA 68110 Illzach	03 89 61 71 04
44 PROMOTRANS 44800 St-Herblain	02 40 92 00 92	69 AFTRAL 69400 Limas	04 72 02 58 58
45 AFTRAL 45400 Semoy	02 38 83 68 88	69 AFTRAL 69120 Vaulx-en-Velin	04 72 02 58 58
45 PROMOTRANS 45140 Ingre	02 38 43 71 02	69 FORGET FORMATION 69200 Venissieux	04 72 79 03 70
46 ECF FGTR LOT 46230 Lalbenque	05 65 35 64 06	69 PROMOTRANS 69800 Mions	04 37 25 19 40
47 SUD MANAGEMENT 47310 Agen	05 53 48 41 41	70 AFPA 70000 Navenne	03 84 76 07 46
47 SUD MANAGEMENT 47250 Samazan	05 53 84 82 82	71 AFTRAL 71100 Châlon-sur-Saône	03 85 41 13 82
49 AFPA LA BONNAUDERIE 49280 Cholet	02 41 49 49 28	72 AFPA 72000 Le Mans	02 43 50 24 30
49 AFTRAL 49480 St-Sylvain-d'Anjou	02 41 37 16 91	72 AFTRAL 72700 Allonnes	02 43 75 02 85
49 FORGET FORMATION 49070 Beaucouzé	02 41 73 83 10	72 FORGET FORMATION 72230 Arnage	02 43 23 51 18
49 FORGET FORMATION 49280 Cholet	02 41 46 87 67	75 AIR PLANET AIRPORT 75000 Paris	01 48 62 02 02
50 CESR 50460 Querqueville	02 33 08 15 15	76 ADEQUATION 76140 Le-Petit-Quevilly	02 32 11 79 04
51 AFTRAL 51100 Reims	03 26 85 95 21	76 AFPA 76600 Le Havre	02 32 79 54 50
51 CAMPUS AFPA 51095 Reims Cedex	3936	76 AFPA 76800 St-Étienne-du-Rouvray	02 32 81 86 60
51 LOGISTERE 51320 Bussy-Lettrée	03 26 26 23 70	76 AFTRAL 76290 Montivilliers	02 35 25 77 42
51 PROMOTRANS 51100 Reims	03 26 50 66 00	76 AFTRAL 76800 St-Étienne-du-Rouvray	02 35 66 67 28

TP PRÉPARATEUR-RICE DE COMMANDES EN ENTREPÔT (fin)

Temps plein ou alternance Niveau V

76 CEFOR LM LINE 76290 Montivilliers	02 35 45 82 60	86 AFPA 86100 Chatellerault	05 49 93 64 70
76 CESR 76600 Le Havre	02 35 46 46 46	86 AFTRAL 86000 Poitiers	05 49 88 23 68
76 CFR 76320 St-Pierre-les-Elbeuf	02 35 78 03 13	86 MAISON DE LA FORMATION 86000 Poitiers	05 49 37 44 50
76 COTARD FORMATION 76120 Le-Grand-Quevilly	02 32 11 54 00	87 AFPA 87200 St-Junien	05 55 02 84 29
76 PROMOTRANS 76600 Le Havre	02 35 65 97 32	87 AFTRAL 87410 Le-Palais-sur-Vienne	05 55 37 31 23
76 PROMOTRANS 76800 St-Étienne-du-Rouvray	02 35 65 97 32	89 AFTRAL 89000 Auxerre	03 80 63 19 20
77 AFTRAL 77240 Savigny-le-Temple	01 64 19 05 54	91 ADECCO FORMATION 91000 Évry	01 60 79 12 12
77 GEFOR 77660 Changy sur Marne.....	01 60 01 36 50	91 AFPA 91000 Évry	01 69 02 58 00
78 AFPA 78200 Mantes-la-Jolie.....	01 30 33 28 51	91 APAVE 91000 Évry	01 60 91 86 86
79 AFTRAL 79000 Chauray	05 49 26 31 01	92 AFTRAL 92230 Gennevilliers	01 41 47 97 00
79 ECF 79260 La Crèche	05 49 08 93 16	93 AFPA 93100 Montreuil	01 48 70 50 00
81 ECF FGTR TARN 81000 Albi	06 19 22 01 64	93 AFTRAL 93600 Aulnay-sous-Bois	01 48 65 28 61
82 AFPA 82000 Montauban	05 63 22 11 22	94 AFTRAL 94150 Rungis	01 49 78 21 95
84 AFPA 84130 Le Pontet	04 90 32 03 32	94 ECF 94120 Fontenay-sous-Bois	01 49 74 96 72
84 PROMOTRANS 84200 Carpentras	04 90 60 03 52	95 AFPA 95500 Gonesse	01 34 53 37 51
85 AFTRAL 85500 Les Herbiers	02 51 64 93 82		

TP AGENT-E MAGASINIER-ÈRE

Temps plein ou alternance Niveau V

02 AFTRAL 02007 Laon	03 23 22 25 32	29 ECF ROUDAUT 29000 Quimper	02 98 55 55 29
03 AFPA 03100 Montluçon	04 70 08 42 42	29 FORGET FORMATION 29850 Gouesnou	02 98 85 08 07
10 CAMPUS AFPA 10100 Romilly-sur-Seine	3936	29 GRETA BRETAGNE OCCIDENTALE 29270 Carhaix-Plouguer	02 98 93 75 77
13 ACPM 13127 Vitrolles	04 42 89 77 93	31 2L FORMATIONS 31850 Montrabe	09 51 61 81 49
13 ADIF FORMATION 13120 Gardanne	04 42 51 33 47	31 AFTRAL 31000 Toulouse	05 61 99 53 23
13 AFPA 13800 Istres	04 42 41 18 93	33 AFTRAL 33370 Artigues-près-Bordeaux	05 57 77 24 77
13 CRP LA ROUGUIERE 13000 Marseille	04 91 89 20 94	33 ECF CESR 33260 La Teste	07 62 88 10 96
13 PREFACE 13150 Arascon	04 91 14 22 55	33 FAUVEL 33270 Floirac	05 56 40 73 10
13 PREFACE 13300 Salon-de-Provence	04 91 14 22 55	33 GRETA 33130 Bègles	05 57 59 00 88
13 PROMOTRANS 13340 Rognac	04 42 46 42 46	33 POINT AFI 33110 Bordeaux	05 56 39 33 45
14 CESR 14123 Ifs	02 31 35 16 17	33 PROMOTRANS 33520 Bruges	05 56 69 40 20
14 CESR 14100 Lisieux	02 31 48 15 50	35 AFTRAL 35500 Cesson-Sévigné	02 99 32 10 22
14 GRETA DU CALVADOS 14600 Honfleur	02 31 81 68 52	35 CITY PRO 35770 Vern-sur-Seiche	02 99 53 35 11
14 PROMOTRANS 14120 Mondeville	02 31 72 11 90	35 FORGET FORMATION 35700 St-Jacques-de-la-Lande	02 43 11 11 35
17 AFTRAL 17300 Rochefort	05 46 88 25 49	35 PROMOTRANS 35230 Noyal-Chatillon-sur-Seiche	02 99 52 55 34
17 CIPECMA 17340 Chatelaillon	05 46 56 23 11	36 AFPA 36000 Châteauroux	02 54 61 45 45
17 CIPECMA 17500 St-Germain-de-Lusignan	05 46 56 23 11	37 FORGET FORMATION 37210 Parçay-Meslay	02 47 53 52 53
19 AFPA 19300 Égletons	05 55 92 77 00	39 MFR 39100 Dole	03 84 72 73 92
19 AFPA 19600 St-Pantaleon-de-Larche	05 55 92 77 00	40 FAUVEL 40090 St-Avit	05 58 05 70 70
19 AFTRAL 19600 St-Pantaleon-de-Larche	05 55 17 13 18	40 GRETA 40107 St-Paul-les-Dax	05 58 90 96 96
22 AFPA 22600 Loudeac	02 96 66 14 14	40 MENDIBOURE 40990 Dax	05 58 74 14 07
22 AFTRAL 22490 Plaintel	02 99 32 10 22	40 PERF 40220 Tarnos	05 59 45 59 53
22 CIFAC 22100 Quevert	02 96 85 82 33	41 ECF 41000 Blois	02 43 21 41 46
22 PROMOTRANS 22120 Yffiniac	02 96 79 84 84	42 AFPA 42000 St-Étienne	3936
23 AFPA 23000 Guéret	05 55 41 20 20	42 CENTRE DE RÉÉDUCATION PROFESSIONNELLE 42000 St-Étienne	04 77 57 54 05
24 AUVEL 24100 Bergerac	05 53 74 41 14	43 AFPA 43700 St-Germain-Laprade	04 71 05 39 50
24 CRP 24160 Clairevivre-Salagnac	05 53 62 23 24	44 AFTRAL 44980 Ste-Luce-sur-Loire	02 40 18 13 13
24 FAUVEL 24750 Boulazac	05 53 45 65 00	44 EOS 44120 Vertou	02 40 34 40 30
25 GRETA 25000 Besançon	03 81 88 25 94	44 GRETA LOIRE ATLANTIQUE 44600 St-Nazaire	02 40 70 02 50
25 GRETA DU HAUT-DOUBS 25300 Pontarlier	03 81 39 35 31	44 PROMOTRANS 44800 St-Herblain	02 40 92 00 92
27 AFPA 27000 Évreux	02 32 28 71 00	45 PROMOTRANS 45140 Ingre	02 38 43 71 02
27 SFTL 27000 Évreux	02 32 35 34 32	47 ECF CESR 47750 Boé	05 53 69 01 00
28 FORGET 28300 Mainvilliers	02 37 21 91 09	49 AFA FORMATION 49800 Brain-sur-l'Authion	02 41 54 88 08
29 AFTRAL 29200 Brest	02 98 90 19 33	49 AFPA LA BONNAUDERIE 49280 Cholet	02 41 49 49 28
29 AFTRAL 29500 Ergué-Gaberic	02 98 90 19 33	49 AFTRAL 49480 St-Sylvain-d'Anjou	02 41 37 16 91
29 CEFORTECH 29200 Brest	02 98 44 52 58	49 FORGET FORMATION 49070 Beaucouzé	02 41 73 83 10
29 CITY PRO 29860 Plabennec	02 98 37 94 50	49 FORGET FORMATION 49280 Cholet	02 41 46 87 67
29 ECF ROUDAUT 29490 Guipavas	02 98 40 30 20		
29 ECF ROUDAUT 29400 Landivisiau	02 98 68 19 83		

TP AGENT-E MAGASINIER-ÈRE (suite)

Temps plein ou alternance Niveau V

50 CESR 50460 Querqueville	02 33 08 15 15	72 AFTRAL 72700 Allonnes	02 43 75 02 85
51 CAMPUS AFPA 51095 Reims Cedex	3936	72 FORGET FORMATION 72230 Arnage	02 43 23 51 18
51 LOGISTER 51320 Bussy-Lettrée	03 26 26 23 70	72 ISF 72000 Le Mans	02 43 39 04 26
51 PROMOTRANS 51100 Reims	03 26 50 66 00	72 L'ADAPT 72650 St-Saturnin	02 43 51 20 40
52 POINFOR 52200 Langres	03 25 87 02 51	76 AFPA 76600 Le Havre	02 32 79 54 50
53 AFPI 53940 St-Berthevin	02 43 69 03 33	76 AFPA 76800 St-Étienne-du-Rouvray	02 32 81 86 60
53 AFTRAL 53940 St-Berthevin	02 43 75 02 85	76 AFTRAL 76800 St-Étienne-du-Rouvray	02 35 66 67 28
53 FORGET FORMATION 53000 Laval	02 43 59 73 70	76 CCI&CAUX 76290 Montivilliers	02 32 79 50 95
53 GRETA 53000 Laval	02 43 66 87 23	76 CEFOR LM LINE 76290 Montivilliers	02 35 45 82 60
56 AFTRAL 56000 Vannes	02 97 47 02 16	76 CFR 76320 St-Pierre-les-Elbeuf	02 35 78 03 13
56 ECF 56700 Hennebont	02 97 89 40 00	76 GEPISA 76600 Le Havre	02 35 13 46 00
56 FORGET FORMATION 56400 Auray	02 43 11 11 56	76 OFTS 76800 St-Étienne-du-Rouvray	02 32 80 10 58
56 GRETA BRETAGNE SUD 56380 Guer	02 97 46 66 66	76 PROMOTRANS 76800 St-Étienne-du-Rouvray	02 35 65 97 32
58 INFA 58000 Nevers	03 86 93 05 05	76 VAVASSEUR FORMATION 76380 Canteleu	02 35 36 92 24
59 AFPA 59169 Cantin	03 27 99 53 00	80 AFTRAL 80046 Amiens	03 22 54 21 70
59 AFPI 59810 Lesquin	03 20 76 27 52	81 2L FORMATIONS 81100 Castres	09 51 61 81 49
59 AFTRAL 59121 Prouvy	03 27 33 31 11	82 AFPA 82000 Montauban	05 63 22 11 22
59 AFTRAL 59290 Wasquehal	03 20 81 91 91	83 DEFI 83 83100 Toulon	04 94 09 44 09
59 ASSIFEP 59273 Fretin	03 20 62 98 00	84 AFPA 84130 Le Pontet	04 90 32 78 00
59 CCI GRAND HAINANUT GROUPE FORMATION 59300 Aulnoy-les-Valenciennes	03 27 51 35 15	84 AFTRAL 84000 Avignon	04 90 13 45 00
59 INSTITUT SAINT LOUIS 59280 Armentières	03 20 77 06 07	84 ECF SUD PRÉVENTION SÉCURITÉ 84000 Avignon	04 90 89 24 00
59 PREFACE 59112 Annoeullin	03 20 48 55 65	85 AFPA 85200 Fontenay-le-Comte	02 51 53 18 50
60 AFPA 60000 Beauvais	03 44 02 89 89	85 AFTRAL 85500 Les Herbiers	02 51 64 93 82
61 ISF 61250 Alençon	02 33 80 84 00	85 TURPEAU FORMATION 85200 Fontenay-le-Comte	02 51 09 95 95
62 AFTRAL 62110 Hénin-Beaumont	03 61 19 60 00	85 TURPEAU FORMATION 85480 Fougeré	02 51 09 85 95
63 AFPA 63110 Beaumont	04 43 41 23 00	85 TURPEAU FORMATION 85500 Les Herbiers	02 51 66 86 93
63 AFTRAL 63800 Cournon d'Auvergne	04 72 02 58 58	86 AFTRAL 86000 Poitiers	05 49 88 23 68
64 ASFO 64000 Pau	05 59 90 01 20	86 MAISON DE LA FORMATION 86000 Poitiers	05 49 37 44 50
64 ECF CESR 64121 Serre-Castet	05 59 33 15 36	87 AFTRAL 87410 Le-Palais-sur-Vienne	05 55 37 31 23
64 FAUVEL 64104 Bayonne	05 59 31 69 69	89 FORGET FORMATION 89000 Auxerre	03 86 42 94 95
64 GRETA 64500 St-Jean-de-Luz	05 59 51 55 55	91 AFPA 91000 Évry	01 69 02 58 00
64 MENDIBOURE 64100 Bayonne	05 59 59 39 72	91 ECF 91350 Grigny	01 60 84 70 00
69 INSTITUT DE FORMATION RHONE ALycée ProES 69100 Villeurbanne	04 72 69 85 70	91 SAGEFORM 91420 Morangis	01 47 31 19 46
70 GRETA FORMATION 70000 Vesoul	03 84 76 04 46	91 SJT 91170 Viry-Chatillon	01 69 05 55 33
71 FORGET FORMATION 71100 Châlon-sur-Saône	02 43 11 11 71	92 AFTRAL 92230 Gennevilliers	01 41 47 97 00
72 AFPA 72000 Le Mans	02 43 50 24 30	92 GRETA 92230 Gennevilliers	01 41 06 62 40
72 AFPI 72000 Le Mans	02 43 21 77 77	93 AFTRAL 93600 Aulnay-sous-Bois	01 48 65 28 61
		94 AFTRAL 94150 Rungis	01 49 78 21 95

CQP OPÉRATEUR-RICE DE TRAITEMENT DE VALEURS

Niveau V

25 Centre de Formation PROSEGUR 25010 Besançon	03 81 47 48 88	42 Centre de Formation PROSEGUR 42354 La Talaudière	04 77 41 07 80
30 Centre de Formation BRINK'S CENTRE ROUTIER INTERNATIONAL KM DELTA 30900 Nîmes	04 66 29 11 47	93 Centre de formation ITEMS 93260 Les Lilas	06 86 49 12 31
33 Centre de Formation BRINK'S 33130 Bègles	05 56 85 88 22	94 Centre BRINK'S EVOLUTION 94150 Rungis	01 44 52 56 24
35 Centre de Formation BRINK'S 35000 Rennes	02 99 51 34 35	94 Centre de Formation LOOMIS 94110 Arcueil	06 22 31 37 10
		94 Centre TEMIS 94800 Villejuif	01 42 11 19 35

BAC PRO LOGISTIQUE

Niveau IV

01 ● CFA DE L'AFPMA 01960 Peronnas	04 74 32 36 36	07 ● Lycée Pro MARC SEGUIN 07100 Annonay	04 75 32 40 50
01 ● Lycée Pro GABRIEL VOISIN 01000 Bourg-en-Bresse	04 74 23 02 55	08 ● Lycée Pro DU CHÂTEAU 08200 Sedan	03 24 29 41 22
02 ● Lycée Pro CONDORCET 02100 St-Quentin	03 23 08 44 44	09 ● Lycée JACQUARD 09300 Lavelanet	05 61 01 02 22
02 ● Lycée Pro SAINT VINCENT DE PAUL 02200 Soissons	03 23 59 96 30	10 ● Lycée JEANNE MANCE 10000 Troyes	03 25 83 11 22
06 ● CFATL AFTRAL 06200 Nice	04 93 18 03 74	11 ● Lycée POLYVALENT LOUISE MICHEL 11100 Narbonne	04 68 32 84 50
06 ● Lycée HUTINEL 06150 Cannes-la-Bocca	04 93 48 18 33		

BAC PRO LOGISTIQUE (suite)

Niveau IV

13 • CFATL AFTRAL 13016 Marseille	04 91 46 65 00	44 • CFATL AFTRAL 44980 Ste-Luce-sur-Loire	02 40 18 13 13
13 • Lycée CAUCADIS 13127 Vitrolles	04 42 89 42 02	44 • GRETA Loire Atlantique 44600 St-Nazaire	02 40 70 02 50
13 • Lycée GUSTAVE EIFFEL 13682 Aubagne	04 42 03 14 44	44 • Lycée DES BOURDONNIÈRES 44200 Nantes	02 40 34 02 60
13 • Lycée HENRI LEROY 13230 Port-St-Louis-du-Rhône	04 42 86 01 57	44 • Lycée SAINTÉ THÉRÈSE 44600 St-Nazaire	02 40 22 52 87
13 • Lycée LES ALycée PROILLES 13140 Miramas	04 90 58 02 95	45 • GRETA LOIRET CENTRE 45100 Orléans	02 38 49 12 12
13 • Lycée Pro DU CHÂTEAU 13014 Marseille	04 95 05 35 35	45 • Lycée privé ST PAUL BOURDON BLANC 45000 Orléans	02 38 78 13 00
13 • Lycée ST ANDRÉ 13016 Marseille	04 91 46 05 40	45 • Lycée Pro JEANNETTE VERDIER 45200 Montargis	02 38 98 00 74
14 • CFATL AFTRAL 14000 Caen	02 31 46 19 00	45 • Lycée Pro MARÉCHAL LECLERC 45140 St-Jean-de-la-Ruelle	02 38 88 32 40
14 • Lycée polyv. ALBERT SOREL 14600 Honfleur	02 21 86 02 06	47 • Lycée NOTRE DAME DE LA COMPASSION 47200 Marmande	05 53 20 51 00
14 • Lycée Pro JEAN MERMOZ 14500 Vire	02 31 68 10 22	49 • CFA DE LA CCI 49 49400 Saumur	02 41 83 53 53
14 • Lycée Pro PRIVÉ STE URSULE 14000 Caen	02 31 86 02 06	49 • Lycée WRÉSINSKI (EX STE MARIE) 49100 Angers	02 41 22 15 30
16 • Lycée DES MÉTIERS JEAN ALBERT GRÉGOIRE 16800 Soyaux	05 45 38 63 63	50 • Lycée Pro EDMOND DOUCET 50120 Equeurdreville	02 33 87 23 40
17 • Lycée PIERRE DORIOLE 17000 La Rochelle	05 46 27 00 51	50 • Lycée Pro NOTRE DAME 50500 Carentan	02 33 71 67 00
18 • Lycée Pro JEAN MERMOZ 18000 Bourges	02 48 23 00 80	51 • CFATL AFTRAL 51100 Reims	03 26 85 95 10
18 • Lycée Pro SAINT JOSEPH 18100 Vierzon	02 48 53 02 02	51 • Lycée ÉTIENNE OEHMICHEN 51037 Châlons-en-Champagne	03 26 69 23 00
20 • Lycée JEAN NICOLI 20296 Bastia	04 95 34 91 60	54 • CFATL AFTRAL 54140 Jarville-La-Malgrange	03 83 15 83 83
20 • Lycée JULES ANTONINI 20186 Ajaccio	04 95 10 66 00	54 • Lycée Pro BERTRAND SCHWARTZ 54340 Pompey	03 83 49 11 94
21 • CFATL AFTRAL 21600 Longvic	03 80 63 19 20	54 • Lycée Pro PAUL LAPIE 54301 Luneville	03 83 76 43 43
21 • Lycée Pro ANTOINE 21300 Chenove	03 80 52 23 23	55 • Lycée Pro ALAIN FOURNIER 55107 Verdun	03 29 84 41 69
22 • Lycée Pro F. BIENVENUE 22600 Loudeac	02 96 66 87 00	56 • Lycée Pro BROCELIANDE 56383 Guer	02 97 75 70 00
22 • Lycée SACRÉ CŒUR LA SALLE 22000 St-Brieuc	02 96 68 39 39	56 • Lycée Pro JEAN GUEHENNO 56017 Vannes	02 97 43 76 00
25 • CFATL AFTRAL 25770 Serre-les-Sapins	03 81 48 58 00	57 • CFATL AFTRAL 57000 Metz	03 87 18 41 11
26 • Lycée MONTPLAISIR 26000 Valence	04 75 82 18 18	57 • Lycée Polyvalent FELIX MEYER 57150 Creutzwald	03 87 29 27 17
26 • Lycée Pro LES CATALINS 26200 Montélimar	04 75 00 76 76	57 • Lycée Pro JEAN MACE 57290 Fameck	03 82 88 21 21
27 • Lycée ARISTIDE BRIAND 27000 Évreux	02 32 23 69 00	57 • Lycée Pro RENÉ CASSIN 57052 Metz	03 87 31 88 44
28 • Lycée Pro JEHAN DE BEAUCE 28000 Chartres	02 37 18 78 00	57 • Lycée Pro SIMON LAZARD 57200 Sarreguemines	03 87 95 03 24
29 • CFATL AFTRAL 29500 Ergué-Gaberic	02 98 90 19 33	58 • Lycée PIERRE BEREGOVOY 58000 Nevers	03 86 93 93 00
29 • GRETA BRETAGNE OCCIDENTALE 29387 Carhaix-Plouguer	02 98 93 75 77	59 • EIC 59200 Tourcoing	03 20 69 93 60
29 • Lycée Pro LA CROIX ROUGE 29229 Brest	02 98 47 81 00	59 • Lycée DU PAYS DE CONDÉ 59163 Condé-sur-L'Escaut	03 21 46 88 00
29 • Lycée Pro PAUL SERUSIER 29387 Carhaix-Plouguer	02 98 99 29 29	59 • Lycée privé HÉLÈNE BOUCHER 59490 Somain	03 27 95 94 10
29 • Lycée SAINT GABRIEL 29125 Pont l'Abbé	02 98 66 08 44	59 • Lycée Pro ST EXUPÉRY 59430 Halluin	03 20 94 21 67
30 • CFA DE LA CCI 30320 Marguerites	04 66 87 97 59	60 • Lycée Pro LAVOISIER 60110 Méru	03 44 52 65 40
30 • Lycée JACQUES PRÉVERT 30380 St-Christol-les-Alès	04 66 60 80 50	61 • Lycée Pro MARCEL MEZEN 61000 Alençon	02 33 29 49 61
30 • Lycée Pro GASTON DARBOUX 30900 Nîmes	04 66 62 90 30	62 • Lycée privé JEAN BOSCO 62340 Guines	03 21 35 22 64
30 • Lycée Pro SAINTE MARIE 30201 Bagnols-sur-Céze	04 66 39 58 39	62 • Lycée Pro LA PEUPLERAIE 62430 Sallaumines	03 21 40 58 55
31 • CFATL AFTRAL 31018 Toulouse	05 61 99 53 23	62 • Lycée Pro PHILIPPE AUGUSTE 62450 Bapaume	03 21 07 11 10
31 • Lycée GALLIENI 31100 Toulouse	05 34 40 51 10	62 • Lycée Pro PIERRE DE COUBERTIN 62100 Calais	03 21 46 88 00
33 • Lycée Pro ÉMILE COMBES 33321 Bègles Cedex	05 57 35 55 00	63 • CFATL AFTRAL 63800 Cournon d'Auvergne	04 72 02 58 58
33 • Lycée Pro PHILIPPE COUSTEAU 33240 St-André-de-Cubzac	05 57 94 02 40	63 • Lycée Pro PIERRE BOULANGER 63430 Pont-du-Château	04 73 83 21 15
34 • CFATL AFTRAL 34470 Pérols	04 67 68 69 80	64 • Lycée DES MÉTIERS CÔTE BASQUE RAMIRO ARRUE 64500 St-Jean-de-Luz	05 59 51 55 55
34 • Lycée MENDÈS FRANCE 34060 Montpellier	04 67 13 35 00	65 • Lycée PIERRE MENDÈS FRANCE 65500 Vic-en-Bigorre	05 62 31 69 00
35 • CFA DE PROMOTRANS 35170 Bruz	02 99 52 55 34	66 • CFATL AFTRAL 66030 Perpignan	04 68 54 95 63
35 • GRETA EST BRETAGNE 35190 Tinteniac	02 99 21 12 22	66 • Lycée DEODAT DE SEVERAC 66400 Ceret	04 68 87 10 85
35 • Lycée Pro BEL AIR 35190 Tinteniac	02 99 68 02 34	67 • Lycée et CFA ÉMILE MATHIS 67300 Schiltigheim	03 88 18 55 18
36 • Lycée Pro JEAN D'ALEMBERT 36105 Issoudun	02 54 03 67 00	68 • CFA du lycée ROOSEVELT 68100 Mulhouse	03 89 32 99 00
37 • GRETA INDRE ET LOIRE 37204 Tours	02 47 21 00 01	68 • Lycée ETTORE BUGATTI 68110 Illzach	03 89 61 71 04
37 • Lycée Pro ALBERT BAYET 37000 Tours	02 47 77 12 01	69 • CFATL AFTRAL 69400 Limas	04 72 81 00 09
38 • CFATL AFTRAL 38600 Fontaine	04 72 02 58 58	69 • CFATL AFTRAL 69120 Vaulx-en-Velin	04 72 81 00 09
38 • CFATL AFTRAL 38280 Villette d'Anthon	04 72 02 58 58	69 • Lycée Pro ALFRED DE MUSSET 69100 Villeurbanne	04 78 26 93 45
38 • Lycée ANDRÉ ARGOUGES 38000 Grenoble	04 76 44 48 05	69 • Lycée Pro FRANÇOIS CEVERT 69132 Ecully	04 78 72 21 77
38 • Lycée Pro PHILIBERT DELORME 38081 L'Isle d'Abeau	04 74 27 19 00	69 • Lycée Pro privé NOTRE DAME 69700 Givors	04 37 20 11 20
40 • Lycée POLYVALENT HAROUN TAZIEFF 40993 St-Paul-les-Dax	05 58 91 33 40	71 • GRETA Sud Bourgogne 71100 Châlon-sur-Saône	03 85 45 82 45
41 • CFA DES TRANSPORTS 41100 St-Ouen	02 54 73 37 30		
42 • Lycée DES MONTS DU LYONNAIS 42140 Chazelles-sur-Lyon	04 77 52 74 52		
42 • Lycée Pro CLAUDE LÉBOIS 42400 St-Chamond	04 77 22 06 37		

BAC PRO LOGISTIQUE (fin)

Niveau IV

71	• Lycée CAMILLE DU GAST 71100 Châlon-sur-Saône	03 85 97 44 00	84	• Lycée ALEXANDRE DUMAS 84300 Cavailon	04 90 06 34 50
72	• CFA AFPI 72000 Le Mans	02 43 21 77 77	85	• Lycée JEANNE D'ARC 85600 Montaigu	02 51 48 87 00
72	• GRETA DU MAINE 72120 St-Calais	02 43 84 04 50	85	• Lycée SAINTE MARIE 85110 Chantonnay	02 51 46 84 09
72	• Lycée JEAN RONDEAU 72120 St-Calais	02 43 63 14 14	86	• CFATL AFTRAL 86037 Poitiers	05 49 88 11 78
73	• Lycée Pro LA CARDINIERE 73000 Chambéry	04 79 75 28 68	86	• Ensemble scolaire ISAAC DE L'ÉTOILE 86001 Poitiers	05 49 50 34 05
74	• Lycée privé LES BRESSIS 74600 Seynod	04 50 52 01 22	87	• Lycée SAINT EXUPÉRY 87000 Limoges	05 55 33 18 28
75	• Lycée CAMILLE JENATZY 75018 Paris	01 40 37 85 41	88	• Lycée Pro ISABELLE VIVIANI 88000 Épinal	03 29 35 29 85
76	• CFATL AFTRAL 76800 St-Étienne-du-Rouvray	02 35 66 67 28	88	• Lycée régional industriel LOUIS GESLER 88110 Raon l'Étape	03 29 42 90 90
76	• IMTL CCI&CAUX 76600 Le Havre	02 32 79 55 85	89	• Lycée polyvalent LOUIS DAVIER 89300 Joigny	03 86 92 40 00
76	• Lycée LAVOISIER 76620 Le Havre	02 35 54 04 99	90	• Lycée Pro RAOUL FOLLEREAU 90000 Belfort	03 84 90 16 00
76	• Lycée POLYV. GOLF 76372 Dieppe	02 35 06 93 40	91	• CFA DES MÉTIERS DE L'AÉRIEN 91300 Massy	01 64 47 74 33
76	• Lycée PROVIDENCE SAINTE THÉRÈSE 76000 Rouen	02 32 08 17 32	91	• Lycée Pro G. MONGE 91600 Savigny-sur-Orge	01 69 05 47 43
76	• Lycée SAINT VINCENT DE PAUL 76600 Le Havre	02 35 25 07 18	92	• CFATL AFTRAL 92230 Gennevilliers	01 41 47 97 00
77	• CFATL AFTRAL 77186 Noisiel	01 64 11 59 68	92	• Lycée CHARLES PETIET 92390 Villeneuve-la-Garenne	01 41 47 40 00
77	• CFATL AFTRAL 77176 Savigny-le-Temple	01 64 19 05 54	93	• CFA CAMAS 93290 Le-Tremblay-en-France	01 56 48 09 10
77	• Lycée CLÉMENT ADER 77220 Tournan-en-Brie	01 64 07 20 18	93	• Lycée Pro HÉLÈNE BOUCHER 93290 Le-Tremblay-en-France	01 48 60 62 32
77	• Lycée POLYVALENT 77230 Dammartin-en-Goële	01 64 76 06 80	94	• CFATL AFTRAL 94516 Rungis	01 49 78 21 34
77	• Lycée Pro BLANCHE DE CASTILLE 77300 Fontainebleau	01 64 22 30 07	94	• Lycée PAULINE ROLAND 94550 Chevilly-Larue	01 49 08 09 40
77	• Lycée Pro JACQUES PRÉVERT 73800 Combs-la-Ville	01 64 13 42 60	94	• Lycée Pro JEAN MOULIN 94300 Vincennes	01 43 28 44 42
78	• CFATL AFTRAL 78490 Le-Tremblay-sur-Mauldre	01 34 94 27 27	94	• Lycée Pro SAINTE MARIE 94340 Joinville-le-Pont	01 55 12 37 10
79	• Lycée DES MÉTIERS GASTON BARRÉ 79010 Niort	05 49 24 70 64	95	• CFA PROMOTRANS ILE DE FRANCE 95500 Gonesse	01 39 87 06 44
80	• CFATL AFTRAL 80000 Amiens	03 22 54 21 70	95	• Lycée ARTHUR RIMBAUD 95140 Garges-les-Gonesse	01 34 07 11 22
80	• Lycée Pro PIERRE MENDÈS FRANCE 80200 Péronne	03 22 73 35 00	95	• Lycée DE L'HAUTIL 95280 Jouy-le-Moutier	01 34 32 71 71
80	• Lycée Pro ROMAIN ROLLAND 80080 Amiens	03 22 43 36 51			
83	• Lycée GALLIENI 83600 Fréjus	04 94 19 55 90			

TP TECHNICIEN-NE LOGISTIQUE D'ENTREPOSAGE

Temps plein ou alternance Niveau IV

02	AFPI / AFDE (PROMÉO) 02300 Chauny	03 23 40 23 30	61	ISF 61200 Argentan	02 33 36 95 63
02	GRETA SUD AISNE 02331 Soissons	03 23 75 35 80	62	AFTRAL 62110 Hénin-Beaumont	03 61 19 60 00
10	CAMPUS AFPA 10100 Romilly-sur-Seine	3936	62	PROMOTRANS 62110 Hénin-Beaumont	03 21 37 14 77
11	GRETA 11400 Castelnaudary	04 68 23 21 71	62	SIADep 62300 Lens	03 21 79 42 42
13	CRP RICHEBOIS 13000 Marseille	04 91 09 48 00	63	AFPA 63110 Beaumont	04 43 41 23 00
17	CIPECMA 17340 Châtellailon	05 46 56 23 11	66	CNF 66200 Theza	04 68 84 84 84
22	AFTRAL 22490 Plaintel	02 99 32 10 22	67	AFTRAL 67800 Bischheim	03 88 18 65 10
23	AFPA 23000 Guéret	05 55 41 20 20	67	ECF LLERENA 67201 Eckbolsheim	03 88 78 58 71
29	AFTRAL 29200 Brest	02 98 90 19 33	70	AFPA 70000 Navenne	03 84 97 16 18
29	AFTRAL 29500 Ergué-Gaberic	02 98 90 19 33	70	ASSOCIATION DE DÉVELOPPEMENT DES CANTONS D'HÉRICOURT (ADCH) 70400 Héricourt	03 84 46 89 90
26	AFTRAL 26800 Portes-les-Valence	04 72 02 58 58	72	AFPI 72000 Le Mans	02 43 21 77 77
29	CEFORTECH 29200 Brest	02 98 44 52 58	72	AFTRAL 72700 Allonnes	02 43 75 02 85
29	ECF ROUDAUT 29490 Guipavas	02 98 40 30 20	74	AFTRAL 74370 Pringy	04 72 02 58 58
31	IFOLOG/FAD 31000 Toulouse	05 62 75 07 68	76	AFTRAL 76290 Montvilliers	02 35 25 77 42
33	FAUVEL 33270 Floirac	05 56 40 73 10	76	PROMOTRANS 76600 Le Havre	02 35 65 97 32
34	FORMATRANS 34430 St-Jean-de-Vedas	04 67 92 00 38	77	ECF 77230 Dammartin-en-Goel	01 60 03 06 68
35	AFTRAL 35510 Cesson-Sévigné	02 99 32 10 22	82	AFPA 82000 Montauban	05 63 22 11 22
36	AFPA 36000 Châteauroux	02 54 61 45 45	84	AFPA 84130 Le Pontet	04 90 32 78 00
40	ACF PRO 40400 Tartas	05 24 26 67 96	85	AFPA 85200 Fontenay-le-Comte	02 51 53 18 50
42	AFPA 42000 St Étienne	3936	85	Lycée Pro JEANNE D'ARC 85600 Montaigu	02 51 48 87 00
44	AFTRAL 44980 Ste-Luce-sur-Loire	02 40 18 13 13	85	TURPEAU FORMATION 85480 Fougeré	02 51 09 95 95
45	PROMOTRANS 45140 Ingre	02 38 43 71 02	86	MAISON DE LA FORMATION 86000 Poitiers	05 49 37 44 50
51	PROMOTRANS 51100 Reims	03 26 50 66 00	91	AFPA 91000 Évry	01 69 02 58 00
53	AFPI 53940 St-Berthevin	02 43 69 03 33	92	AFTRAL 92230 Gennevilliers	01 41 47 97 00
54	AFTRAL 54140 Jarville-La-Malgrange	03 83 15 83 83	93	AFPA 93100 Montreuil	01 48 70 50 00
56	AFTRAL 56000 Vannes	02 97 47 02 16	94	AFTRAL 94150 Rungis	01 49 78 21 95
58	INFA 58000 Nevers	03 86 93 05 05	94	ECF 94290 Villeneuve-le-Roi	01 49 74 96 72
59	AFPA 59169 Cantin	03 27 99 53 00	95	AFPA 95500 Gonesse	01 34 53 37 51
59	AFPA 59000 Lille	03 20 17 50 50			
60	AFPA 60000 Beauvais	03 44 02 89 89			

CQP GESTION ET MAINTENANCE DES INSTALLATIONS AUTOMATISÉES BANCAIRES - DABISTE

Niveau V

25 Centre de Formation PROSEGUR 25010 Besançon	03 81 47 48 88	42 Centre de Formation PROSEGUR 42354 La Talaudière.....	04 77 41 07 80
30 Centre de Formation BRINK'S CENTRE ROUTIER INTERNATIONAL KM DELTA 30900 Nîmes	04 66 29 11 47	93 Centre de formation ITEMS 93260 Les Lilas	06 86 49 12 31
33 Centre de Formation BRINK'S 33130 Bègles	05 56 85 88 22	94 Centre BRINK'S EVOLUTION 94150 Rungis	01 44 52 56 24
35 Centre de Formation BRINK'S 35000 Rennes	02 99 51 34 35	94 Centre de Formation LOOMIS 94110 Arcueil	06 22 31 37 10
		94 Centre TEMIS 94800 Villejuif	01 42 11 19 35

CAP MAINTENANCE DES VÉHICULES OPTION B : VÉHICULES DE TRANSPORT ROUTIER

Niveau V

05 • Lycée PAUL HERAUD 05000 Gap	04 92 53 74 84	63 • Lycée Pro PIERRE BOULANGER 63430 Pont-du-Château	04 73 83 21 15
06 • INSTITUT DE FORMATION AUTOMOBILE 06204 Nice	08 20 42 88 88	67 • CFA ÉMILE MATHIS 67300 Schiltigheim	03 88 18 55 18
13 • CFA CITÉ TECHNIQUE/Lycée ST ANDRÉ 13016 Marseille	04 91 46 05 40	68 • CFA CENTRE ALSACE 68000 Colmar	03 89 21 57 40
13 • Lycée LA FLORIDE 13014 Marseille	04 95 05 35 35	68 • CFA DE L'ARTISANAT 68200 Mulhouse	03 89 33 18 90
14 • PROMOTRANS 14120 Mondeville	02 31 34 54 17	69 • EPRA - Ateliers d'apprentissage de l'industrie Boisard 69120 Vaulx-en-Velin.....	04 78 49 03 78
18 • GRETA DU CHER 18000 Bourges	02 48 20 45 94	72 • CFA DE LA CCI 72 72100 Le Mans	02 43 40 60 71
22 • CFA DE LA CHAMBRE DES MÉTIERS 22103 Dinan-Aucaleuc	02 96 39 03 38	73 • CFA DES MÉTIERS DE L'AUTOMOBILE L'ERIER 73291 La-Motte-Servolex.....	04 79 65 04 90
22 • Lycée SACRÉ CŒUR LA SALLE 22000 St-Brieuc	02 96 68 39 39	76 • PROMOTRANS 76800 St-Étienne-du-Rouvray	02 35 65 48 85
25 • CFA HILAIRE DE CHARDONNET 25000 Besançon	03 81 41 29 70	77 • Lycée Pro GEORGES CORMIER 77527 Coulommiers	01 64 75 30 04
26 • CFA JULIEN RAVIT 26250 Livron	04 75 61 69 55	78 • CFATL AFTRAL 78490 Le-Tremblay-sur-Mauldre	01 34 94 27 27
26 • Lycée Pro LES CATALINS 26200 Montélimar	04 75 00 76 76	83 • CFA REGIONAL 83470 St-Maximin	04 94 37 10 50
28 • Lycée privé NOTRE DAME 28240 St-Maurice/St-Germain	02 37 53 70 70	84 • CFA VICTOR HUGO 84208 Carpentras	04 90 60 26 33
31 • Lycée GALLIENI 31100 Toulouse	05 34 40 51 10	84 • Lycée ALEXANDRE DUMAS 84300 Cavaillon	04 90 06 34 50
34 • CFA DE LA CCI 34500 Béziers Cedex	04 67 80 97 09	84 • Lycée DOMAINE D'EGUILLES 84270 Vedene	04 90 31 07 15
35 • GRETA EST BRETAGNE 35190 Tinteniac	02 99 21 12 22	85 • Lycée KASTLER GUITTON 85000 La-Roche-sur-Yon	02 51 36 46 00
41 • CFA DES TRANSPORTS 41100 St-Ouen	02 54 73 37 30	86 • CFATL AFTRAL 86037 Poitiers	05 49 88 11 78
44 • CIFAM 44980 Ste-Luce-sur-Loire.....	02 40 18 96 57	87 • Lycée SAINT EXUPÉRY 87000 Limoges	05 55 33 18 28
51 • Lycée ÉTIENNE OEHMICHEN 51037 Châlons-en-Champagne	03 26 69 23 00	88 • Lycée DES MÉTIERS DE L'AUTOMOBILE, DES TRANSPORTS ET DES PROCÉDÉS PIERRE GILLES DE GENNES 88400 Gerardmer	03 29 63 04 36
54 • CFA Régional Adapté de Lorraine 54521 Laxou	03 83 95 44 94	94 • CFI 94310 Orly	01 41 76 00 70
55 • CFA LOUIS PRIOUX 55006 Bar-le-Duc	03 29 79 47 13	95 • CFA DE L'ENVIRONNEMENT URBAIN 95280 Jouy-le-Moutier	01 34 32 78 00
56 • CFA DE LA VILLE DE LORIENT 56315 Lorient	02 97 35 31 83	95 • CFA DU GARAC 95100 Argenteuil	01 34 34 37 40
56 • GRETA BRETAGNE SUD 56311 Lorient	02 97 87 15 60	95 • CFA PROMOTRANS IDF 95500 Gonesse	01 39 87 06 44
57 • CFA des métiers de l'automobile PH. CHARBONNEAUX 57152 Marly.....	03 87 63 16 00	95 • Lycée Pro INDUSTRIEL DU CHÂTEAU D'ÉPLUCHES 95310 St-Ouen-l'Aumône	01 34 48 32 80
57 • CFA HENRI NOMINÉ 57215 Sarreguemines	03 87 95 05 50		
61 • Lycée Pro MEZEN 61000 Alençon	02 33 29 49 61		
62 • LYCEE PRO SALVADOR ALLENDE 62400 Béthune	03 21 68 77 11		

TP MÉCANICIEN-NE RÉPARATEUR-RICE DE VÉHICULES INDUSTRIELS

Temps plein ou alternance Niveau V

19 AFPA 19300 Égletons	05 55 92 77 00	43 AFPA 43700 St-Germain-Laprad	04 71 05 39 50
22 AFPA 22600 Loudéac	3936	59 AFPA 59169 Cantin	03 27 99 53 00

BAC PRO MAINTENANCE DES VÉHICULES OPTION B : VÉHICULES DE TRANSPORT ROUTIER

Niveau IV

01 • Lycée GABRIEL VOISIN 01000 Bourg-en-Bresse Cedex	04 74 23 02 55	53 • Lycée LÉONARD DE VINCI 53100 Mayenne	02 43 04 20 98
05 • Lycée PAUL HERAUD 05000 Gap	04 92 53 74 84	54 • Lycée Pro SAINT MICHEL DE BOSSERVILLE 54510 Art-sur-Meurthe	03 83 33 40 00
10 • Lycée VAL MORE 10110 Bar-sur-Seine	03 25 29 82 88	56 • CFA DE LA VILLE DE LORIENT 56315 Lorient	02 97 35 31 83
11 • Lycée POLYVALENT LOUISE MICHEL 11100 Narbonne	04 68 32 84 50	56 • Lycée Pro BROCELIANDE 56383 Guer	02 97 75 70 00
13 • CFA CITÉ TECHNIQUE/Lycée ST ANDRÉ 13016 Marseille	04 91 46 05 40	59 • Lycée Pro ALFRED MONGY 59700 Marcq-en-Baroeul	03 20 72 26 85
13 • Lycée LA FLORIDE 13014 Marseille	04 95 05 35 35	59 • Lycée Pro DE L' AUTO. ET DU TRANSPORT 59760 Grande-Synthe	03 28 25 07 23
13 • Lycée LES ALycée PROILLES 13140 Miramas	04 90 58 02 95	61 • Lycée Pro MEZEN 61000 Alençon	02 33 29 49 61
14 • PROMOTRANS 14120 Mondeville	02 31 34 54 17	62 • Lycée Pro PHILIPPE AUGUSTE 62450 Bapaume	03 21 07 11 10
16 • Lycée DES MÉTIERS JEAN ALBERT GRÉGOIRE 16800 Soyaux	05 45 38 63 63	62 • Lycée Pro SALVADOR ALLENDE 62400 Béthune	03 21 68 77 11
18 • GRETA DU CHER 18000 Bourges	02 48 20 45 94	63 • Lycée Pro PIERRE BOULANGER 63430 Pont-du-Château	04 73 83 21 15
22 • CFA DE LA CHAMBRE DES MÉTIERS 22103 Dinan-Aucaleuc	02 96 39 03 38	64 • Lycée Pro ANDRÉ CAMPA 64110 Jurançon	05 59 06 40 33
22 • Lycée HENRI AVRIL 22400 Lamballe	02 96 50 70 70	67 • Lycée et CFA ÉMILE MATHIS 67300 Schiltigheim	03 88 18 55 18
22 • Lycée SACRÉ CŒUR LA SALLE 22000 St-Brieuc	02 96 68 39 39	68 • CFA DE L'ARTISANAT 68200 Mulhouse	03 89 33 18 90
25 • CFA HILAIRE DE CHARDONNET 25000 Besançon	03 81 41 29 70	68 • Lycée ETTORE BUGATTI 68110 Illzach	03 89 61 71 04
25 • Lycée Pro JULES VIETTE 25000 Montbéliard	03 81 99 84 84	69 • Lycée Pro ÉMILE BEJUIT 69600 Bron	04 72 91 29 29
26 • Lycée Pro LES CATALINS 26200 Montélimar	04 75 00 76 76	72 • CFA DE LA CCI 72 72100 Le Mans	02 43 40 60 71
29 • Lycée Pro PAUL SERUSIER 29387 Carhaix-Plouguer	02 98 99 29 29	72 • Lycée JEAN RONDEAU 72120 St-Calais	02 43 63 14 14
29 • Lycée ST GABRIEL 29125 Pont l'Abbé	02 98 66 08 44	73 • CFA DES MÉTIERS DE L'AUTOMOBILE L'ÉRIER 73291 La-Motte-Servolex	04 79 65 04 90
30 • Lycée Pro JULES RAIMU 30907 Nîmes	04 66 64 20 33	76 • Lycée ANTOINE DE LAVOISIER 76620 Le Havre	02 35 54 04 99
30 • Lycée TECHNIQUE DE LA SALLE 30100 Alès	04 66 56 24 25	76 • PROMOTRANS 76800 St-Étienne-du-Rouvray	02 35 65 48 85
31 • Lycée GALLIENI 31100 Toulouse	05 34 40 51 10	78 • CFATL AFTRAL 78490 Le-Tremblay-sur-Mauldre	01 34 94 27 27
34 • CFA DE LA CCI 34500 Beziers Cedex	04 67 11 80 00	80 • Lycée Pro MONTAIGNE 80000 Amiens	03 22 66 30 60
35 • GRETA EST BRETAGNE 35190 Tinteniac	02 99 21 12 22	82 • Lycée JEAN BAYLET 82400 Valence d'Agen	05 63 29 68 30
35 • Lycée Pro BEL AIR 35190 Tinteniac	02 99 68 02 34	83 • Lycée GALLIENI 83600 Fréjus	04 94 19 55 90
40 • Lycée Pro FRÉDÉRIC ESTÈVE 40000 Mont-de-Marsan	05 58 75 22 59	83 • Lycée LA COUDOULIÈRE 83140 Six-Fours-les-Plages	04 94 34 00 08
41 • CFA DES TRANSPORTS 41100 St-Ouen	02 54 73 37 30	84 • Lycée ALEXANDRE DUMAS 84300 Cavailon	04 90 09 34 50
44 • CIFAM 44980 Ste-Luce-sur-Loire	02 40 18 96 57	86 • Ensemble scolaire ISAAC DE L'ÉTOILE 86001 Poitiers	05 49 50 34 05
44 • Lycée GUY MOQUET & ÉTIENNE LENOIR 44110 Chateaubriant	02 40 81 56 56	87 • Lycée SAINT EXUPÉRY 87000 Limoges	05 55 33 18 28
45 • Lycée Pro MARECHAL LECLERC 45140 St-Jean-de-la-Ruelle	02 38 88 32 40	88 • Lycée des Métiers PIERRE GILLES DE GENNES 88400 Gerardmer	03 29 63 04 36
51 • Lycée ÉTIENNE OEHMICHEN 51037 Châlons-en-Champagne	03 26 69 23 00		

Retrouvez
toutes les informations sur les métiers
et les formations Transport-Logistique
APRÈS BAC dans le second cahier
